Reina vendimial elige esta noche Godoy Cruz

Esta noche, a partir de las 22, se realizará la fiesta central de la Vendimia de Godoy Cruz. Constará de un espectáculo artístico que se ha denominado "Godoy Cruz canta en Vendimia", con carácter de desfile artístico en el Club Godoy Cruz Antonio Tomba. La entrada será libre. Como broche de oro competirán por el cetro vendimial quince candidatas.

Elvira C. Di Césare, representa a barrio Matadero.

Inés Gabriela Ortiz representa a barrio Sarmiento.

Mónica Beatriz Rovere, por unión vecinal SUPE Sur.

Alejandra E. Castillo, de Unión Vecinal barrio Suárez.

Patricia Gauna, por la vecinal del 3er. barrio COVIMET.

Elsa N. Torres, representa a unión vecinal B. Vista.

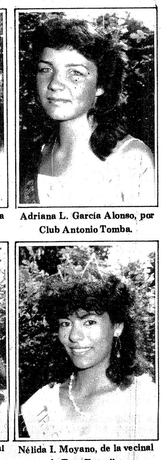
Adriana L. García Alonso, por Club Antonio Tomba.

Elizabeth Forconi, de Sociedad Italiana "C. Colombo".

Gabriela A. Di Luch, representa a City Father's.

Mirta Viviana Atencio, por el Club Andes Talleres

Silvina Miriam Alcojor, por la vecinal Los Cerrillos.

María Fernanda Emanueli, de vecinal Malvinas Argentinas.

Francisca M. Pernicci, de San Francisco del Monte.

Claudia Mercado, de la vecinal de Villa Marini.

Nélida I. Moyano, de la vecinal de Tres Estrellas.

Erica Talquenca y la alegría del deber cumplido

Erica Talquenca, que esta noche cederá sus insignias de reina a la nueva soberana.

GODOY CRUZ. — Con la calidez y la dulzura que caracterizó su paso a lo largo de 365 días de reinado, Érica Talquenca, con sus ojos color miel y su pensamiento en el futuro; nos deja con la alegría de una responsabilid cumplida y la nostalgia de aquellas cosas que renace con la ilusión y que quedan en el recuerdo de los hechos concretos.

Cuando hablamos con Erica Talquenca no podemos sustraernos a conocer sus proyectos, y estos están relacionados con una carrera de abogacía, cuyo pre-universitario está concluído, y una pasión, la astronomía, que no está descartada en el futuro.

Erica nos confiesa también la nostalgia que le significa dejar un reinado departamental, por sobre todo, aquellas cosas que no pudieron plasmarse en realidad, como ser una mayor participación de los eventos departamentales.

Para esta hermosa reina vendimial, Godoy Cruz es parte de su vida, ya que vive y ha terminado sus estudios secundarios en ese departamento, al que desea seguir ligada por mucho más tiempo.

Recordó Erica Talquenca que representó a la unión vecinal Malvinas Argentinas, un grupo habitacional que se mueve al impulso del departamento.

En cuanto a las quince candidatas que se presentan al trono vendimial este viernes a las 22, la soberana les dejó su afecto y amistad, con los deseos de éxito a cada una de ellas.

Como culminación de casi 15 días de programación, culminará hoy el departamento de Godoy Cruz sus celebraciones vendimiales con la fiesta central denominada "Godoy Cruz Canta en Vendimia", que se iniciará a las 22 en el Club Godoy Cruz Antonio Tomba.

En su transcurso será elegida la sucesora de la reina de la Vendimia departamental por 1986, Érica Talquenca. El espectáculo artístico previo será un desfile de intérpretes, entre ellos los locales Grupo Huerquén, dirigido por Daniel Martín; coro Latinomúsica, dirigido por R. Martín y el Ballet Folklórico Municipal. Como invitados estarán el dúo Adarme-Salinas; el cómico Palito Ortiz y el conjunto Los Quilla Huasi. La entrada será libre.

Elvira Claudia Di Césare representa a la Unión Vecinal Barrio Matadero. Tiene 16 años, mide 1,73 metros, ojos celestes y cabello rubio. Cursa 5º año de bachillerato, le agrada leer y escribir y practica vóley y atletismo.

Inés Gabriela Ortiz, soberana de la Unión Vecinal Presidente Sarmiento. Mide 1,65 metros, tiene 17 años, ojos pardos, cabello castaño. Estudia en la escuela "Fray Luis Beltrán" de bachillerato y magisterio especializado, cursa 5º año. Gusta de la música en todas sus expresiones, además les bastante y practica vóley.

Mónica Beatriz Rovere es la reina de la Unión Vecinal Supe Sur. Tiene 20 años, 1,69 metros de estatura, ojos pardos y cabello castaño. Ha finalizado sus estudios secundarios y cursa el profesorado de enseñanza primaria. Le agrada cuidar las plantas y practica karate-do.

Alejandra Edith Castillo es la reina de la Unión Vecinal Barrio Suárez. Mide 1,65 metros, tiene 17 años, ojos pardos y cabello castaño. Estudia bachillerato, cursa 5º año, colecciona tarjetas y gusta de la buena música. Participa en encuentros de pelota al cesto.

Patricia Alejandra Gauna representa a la Unión Vecinal del 3er. barrio Covimet. Tiene 18 años, mide 1,70 metros, ojos marrones y cabellos castaño. Le agrada mucho el dibujo y la pintura y practica pelota al cesto. Es perito mercantil y estudia Ciencias Económicas

Elsa Norma Torres, soberana de la Unión Vecinal Bella Vista. Mide 1,65 metros, tiene 19 años, ojos marrones, cabello castaño. Cursa 5º año bachiller. Le agrada la música nacional y juega hándbol.

Adriana Lurdes García Alonso, soberana del club Godoy Cruz Antonio Tomba, 1,65 metros de estatura, 17 años, ojos verdes y cabello castaño. Cursa 5º año comercial y le agrada la música nacional, en especial el rock y el folklore. Además, practica asiduamente gimnasia y natación.

Gabriela Andrea Di Lunch, es la reina de la Unión Vecinal City Father's. Tiene 16 años, mide 1,65 metros, ojos marrones y cabello rubio. Colecciona fotos y gusta de la música en general. Cursa 2º año de bachillerato.

Elizabeth Forconi representa a la Sociedad Italiana Cristóforo Colombo. 1,70 metros de estatura, 20 años, ojos pardos, cabello negro. Es bachiller y cursa estudios universitarios. Colecciona cajas de música y practica gimnasia jazz.

Mirta Viviana Atencio es la reina del Club Andes Talleres. Tiene 17 años, 1,67 metros de alto, ojos marrones, cabello castaño. Cursa 4º año comercial, colecciona almanaques y practica básquet y voley.

Silvina Miriam Alcojor representa a la Unión Vecinal Los Cerrillos. Tiene 17 años, mide 1,70 metros, ojos verdes y cabello castaño. Cursa 4º año de bachillerato y le agrada leer y escribir; practica vóley.

María Fernanda Emanueli representa a la Asociación Vecinal Malvinas Argentinas, tiene 16 años, 1,64 metros de estatura, ojos marrones y cabellos rubios. Cursa 5º año de bachillerato. Le agrada la música y juega al vóley.

Francisca Magdalena Pernicci representa a la Unión Vecinal San Francisco del Monte, tiene 16 años, mide 1,60 metros, ojos celestes y cabello castaño. Tiene estudios secundarios. Colecciona tarjetas y practica vóley.

Claudia Mercado es la reina de la Unión Vecinal Villa Marini. Tiene 19 años, mide 1,62 metros, ojos marrones y cabello castaño. Ha terminado el ciclo secundario y estudia profesorado de enseñanza primaria. Practica karate, esgrima y gimnasia.

Nélida Isabel Moyano es la soberana de la Unión Vecinal Tres Estrellas. Tiene 16 años, mide 1,70 metros, ojos marrones y cabellos castaños. Cursa primer año de bachillerato, colecciona tarjetas, gusta de la buena música y practica hándbol.

Presentaron a candidatas en transcurso de reunión

El intendente Tuninetti comparte con otros funcionarios y soberanas vendimiales una mesa durante la presentación.

En el transcurso de una agradable cena fueron presentadas las quince candidatas al cetro vendimial de Godoy Cruz. La velada tuvo lugar en las instalaciones de Embotelladora Mendoza Refrescos (Coca Cola) y concurrieron especialmente invitados representantes de los distintos medios de difusión de nuestra provincia.

Estuvieron presentes el intendente de la Municipalidad de Godoy Cruz, Roberto Tuninetti; la directora provincial de Turismo, María Antonieta Martinis de Tuninetti; el secretario de Hacienda de la Comuna, Andrés Millán; la reina de la Vendimia 1986 de ese departamento, Erica Talquenca y la reina provincial de la Tradición, Carina García.

BENDICION DE FRUTOS

El jueves pasado tuvo lugar en el atrio de la parroquia San Vicente Ferrer la tradicional ceremonia de Bendición de los Frutos. Allí se comenzó con una procesión con autoridades, reinas, y agrupaciones gauchas, acompañando desde la Casa Municipal a la Virgen de la Carrodilla. También se agregaban portando antorchas miembros de los clubes de la tercera edad.

El intendente Tuninetti procedió en el atrio a golpear la reja de arado; el reverendo Juan Tomasio bendijo los frutos y las candidatas vendimiales ofrecieron el vino nuevo para el brindis.

INSUMOS PARA MAQUINAS DE ESCRIBIR Y CALCULAR
*ROLLOS DE PAPEL *TINTAS
*CINTAS *TINTA ESPECIAL
*FUNDAS *REPUESTOS ORIGINALES
*CARLES *SERVICIO TECNICO
*CORRECTORES ESPECIALIZADO
TOTAL
9 DE JULIO 925. MENDOZA

Jornadas del INTA se harán en La Consulta

SAN RAFAEL. La Agencia de Extensión Rural local dependiente del INTA ha comunicado a los ingenieros agrónomos y enólogos que las jornadas ampelográficas que organiza juntamente con la estación experimental agropecuaria Rama Caída, se iniciarán el 20 del corriente mes en la estación experimental agropecuaria La Consulta.

San Luis: llamado a los docentes hizo la UNSL

SAN LUIS (C). El rector de la Universidad Nacional de San Luis, licenciado Alberto Puchmuller, anunció los incrementos al sector docente de la alta casa de estudios, a la vez que hizo un llamado la conciencia de los docentes universitarios "para brindar lo máximo de sí a esta juventud, que será el futuro de la patria grande que queremos".

El comunicado rectoral señala que ante la situación que vive la Universidad, debido a las medidas de fuerza adoptadas por los docentes en requerimiento de mejoras salariales, se estableció un incremento de 53,18 australes a partir del 1 de enero, para profesores titulares, asociados y adjuntos exclusivos, como así también para jefes de trabajos prácticos.

"Las medidas de fuerza adoptadas —dice— han traído como consecuencia la pérdida de la regularidad en los estudios [illegible]

Sociales

JUNIN

——En la parroquia La Santísima Trinidad, de Medrano, será celebrado hoy a las 21 el casamiento de la señorita Sandra Elizabeth Oyarce y el señor Domingo Fernando Paredes. Actuarán de padrinos el señor Horacio Martín Berroso y la señora Lucía Morales de Barroso.

——Cumple hoy quince años la señorita María Elena Pringles. Recibirá el agasajo de familiares y amigos.

RIVADAVIA

——Hoy a las 22.30, en la iglesia San Isidro Labrador será bendecida la boda de la señorita Mónica Arce y el señor Ramón Sánchez. Apadrinarán la ceremonia por la novia el señor Felipe Cornejo y la señora Antonia de Cornejo y por el novio el señor José Martínez y la señora Elida de Martínez.

——Con motivo de cumplir hoy, 15 años la señorita Martha Alicia Martínez, sus padres reúnen a sus amistades para celebrarlo.

GODOY CRUZ

——Cumple 15 años la señorita Marcela Alejandra Guevara. Será agasajada por sus familiares y amigos.

——José Federico Alesandri cumple siete años. Lo festejará junto a sus compañeros de estudio.

——Sus bodas de plata matrimoniales celebran hoy junto a sus hijos el señor Jorge Daniel Ortega y señora María Olga Aguilar.

SAN MARTIN

——En su casa de Ingeniero Giagnoni festejó su cumpleaños la niña Laura Verónica Bello.

Godoy Cruz también hace Vendimia...
ASFALTO DE 800 CUADRAS EN BARRIOS COVICO, MINETTI, SUPE, TRAPICHE II, SOEVA NORTE, DECAVIAL, FILM ANDES Y JUDICIAL.
INSTALACION DE GAS PARA LOS BARRIOS LA GLORIA Y PABLO VI.
CONSTRUCCION DE BANQUINAS, CORDONES Y CUNETAS, REDES CLOACALES Y ASFALTO A TRAVES DEL PLAN "PROMOVER" EN CONJUNTO CON LOS VECINOS. 15.000 NUEVAS LUMINARIAS PARA LA MAYORIA DE LOS BARRIOS DEL DEPARTAMENTO. ESTAS SON OBRAS Y SERVICIOS PARA UNA COMUNIDAD QUE AVANZA AL IMPULSO DE LA DEMOCRACIA Y DE UNA EFECTIVA LABOR COMUNAL
Municipalidad de Godoy Cruz

Una comisión estudiará la problemática agroindustrial

Funcionario nacional reiteró el interés gubernamental de incrementar las exportaciones de frutas y hortalizas

Durante los últimos días visitó nuestra provincia el asesor de la Secretaría de Agricultura, Ganadería y Pesca, Julio Lago. En ese lapso mantuvo reuniones con funcionarios del Ministerio de Economía; productores y ruralistas, y se interiorizó de la difícil problemática de las economías regionales de la que no es ajena Mendoza.

Lago anunció que, para estudiar estos temas, se conformará una comisión que se reunirá por primera vez el próximo miércoles en nuestra ciudad y será presidida por el subsecretario de Agricultura de la Nación, ingeniero Bracera.

Con respecto al objetivo de su visita, Lago dijo que "he venido a tomar contacto con el sector productivo de la agroindustria. Básicamente con los productores de frutas y hortalizas, quiero dialogar para concretar los objetivos que tiene fijado este gobierno para promover las exportaciones agroindustriales".

APOYO A LAS EXPORTACIONES

Aseveró que existe la **decisión política** de darle el mayor apoyo posible a las exportaciones agroindustriales de frutas y hortalizas.

En este sentido hizo alusión sobre los mercados internacionales "que ofrecen perspectivas muy interesantes, porque no hay problemas de superproducción, como puede existir con los granos".

Indicó, respecto a los precios de frutas y hortalizas que "son muy interesantes y de muy buena rentabilidad, como por ejemplo los del durazno y la fruta industrializada".

Durante la entrevista con diario MENDOZA el asesor de la Secretaría de Agricultura de la Nación anunció que la semana próxima se formará una comisión para concretar todos los planes de desarrollo para la exportación de productos.

ECONOMIAS REGIONALES.

En otro tramo de la entrevista, se produjo el siguiente diálogo:

—**Ingeniero Lago, ¿sobre la base de qué medidas concretas de la Secretaría de Agricultura ha comenzado este contacto con los productores mendocinos?**

—Las medidas concretas se van a ir realizando en los próximos días. Durante este gobierno ya se ha ido tomando una serie de medidas, como por ejemplo una de ellas fue la eliminación de las retenciones de cerca de 200 productos.

Con esta medida se está mostrando la vocación de apoyo a los sectores de las economías regionales. Además se está estudiando la forma de ayudar a los productores de algodón y de lana.

En el caso de las frutas y hortalizas, creo que el presidente Alfonsín ha sido claro al anunciar que se le dará prioridad a este tipo de exportaciones.

—**La comisión que usted acaba de anunciar se formará para que concrete planes de exportación, ¿qué características tendrá?**

—La comisión hará su primera reunión la semana que viene, y asistirá el subsecretario de Agricultura, ingeniero Bracera. Con esto queremos demostrar que queremos trabajar rápido. Estará constituida por los sectores interesados: industriales, el INTA y el INTI, productores y la Secretaría de Agricultura de la Nación.

—**Teniendo en cuenta que las comisiones, como método de trabajo, suelen demorar la concreción de la toma de medidas, ¿cuáles serán las pautas a seguir y la metodología de acción, para que sea efectiva su labor?**

—El miércoles 18, cuando se realice la primera reunión la comisión conform su manera de organización y como estar representados todos los sectores, nosot no podemos hablar de bases concret porque ellas tienen que salir de los s tores interesados.

Nuestra idea básica es promover las exportaciones frutihortícolas, con el may grado de industrialización posible para posibilidades a la mano de obra local.

—**En cuanto al aspecto financiero sector, ¿va a haber dinero para los proc tores de Mendoza?**

—Aquí existen dos problemas tenemos que diferenciar. Uno es el p blema coyuntural, de endeudamiento sector productivo. El gobierno e trabajando sobre ese tema para encont solución a los problemas coyunturales.

El otro, es la promoción de las exp taciones. Existen fondos —creados el pasado— para esta actividad.

Pienso que la comisión decidirá dis son los recursos que va a obtener, teni do en cuenta que hay una disponibili de partidas que existe para promover exportaciones.

Se tendrá que pedir esos fondos, de f ma adecuada, para lograr los objetivos.

—**Ingeniero Lago, y en cuanto a la f ma de ayuda de la Nación a los prod tores locales que no se dedican a la exp tación?**

—Es a través de la refinanciación de pasivos de los productores.

—**¿Pero esta refinanciación ya está puesta?**

—No. Se está trabajando sobre el te Es un área en la cual yo no estoy trabaj do, así que no puedo anunciar nada, p está en estudio y es motivo de nuestras reuniones en Buenos Aires. Todos los d salen en los diarios las reuniones que están realizando y eso creo que es aporte concreto de la Nación.

Viñateros estiman aceptable plan de elaboración de Giol

Exhortan a productores a trabajar con la empresa estatal

"Los viñateros consideramos que es razonable, dentro de la difícil situación por la que atraviesa la vitivinicultura en Mendoza, el operativo de elaboración que implementará Bodegas y Viñedos Giol en la próxima cosecha".

Con estos conceptos el presidente de la Asociación de Viñateros de Mendoza, Amadeo Vilomara, se refirió al programa anunciado recientemente por el titular de Giol, Salvador Altieri, respecto a las actividades que desarrollará la empresa estatal en la presente temporada.

En diálogo con MENDOZA, Vilomara destacó ayer que las medidas dadas a conocer por Giol ya habían sido adelantadas a la Asociación de Viñateros, por el mismo Altieri, en reuniones previas.

Consultada su opinión sobre el operativo de compras de Giol, Vilomara lo calificó de aceptable y exhortó a los viñateros a "que hagan lo posible para elaborar en la empresa estatal, con el fin de asegurar la producción de vinos y mostos, así como la venta de uva en fresco, como lo determina el plan de Bodegas Giol".

Enfatizó asimismo que "a pesar de existir algunos plazos largos, consideramos que esta propuesta de Giol es más beneficiosa que aquellas ofertas y la inseguridad de otras empresas privadas, por lo que recomendamos a nuestros asociados y productores en general que no se fijen en la distancia kilometraje del acarreo y traten de asegurar su entrega a Bodegas Giol, para evitar problemas en el futuro".

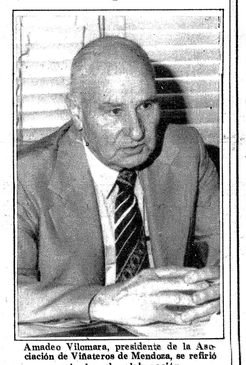
Amadeo Vilomara, presidente de la Asociación de Viñateros de Mendoza, se refirió al plan de elaboración

PRECIOS DE COMPRAS

Respecto a los precios de compras estipulados por la empresa estatal, Vilomara expresó que si bien no son todo lo compensatorios que aspirábamos, dadas las circunstancias como se presentan, "creemos que son aceptables".

MENDOZA consultó al titular de los viñateros acerca de otras inquietudes del sector planteadas a Bodegas Giol, Vilomara expuso que se analizó con las autoridades de esa institución la posibilidad de que la empresa estatal colabore con la Asociación de Viñateros a los fines de la colocación de uva en fresco.

Sobre el particular indicó que se encuentra en trámite, "pero ya tenemos anticipada la oferta de un espacio físico en el Mercado Central de Buenos Aires, en los puestos que tienen comprometidos para Giol, quien los cederá a la Asociación de Viñateros para la venta de uva en fresco por la temporada que pueden cubrir".

Consultado acerca de las perspectivas de comercialización de uva en fresco destacó Vilomara la actividad que desarrolla en nuestro medio una organización privada que está exportando uva a Canadá y Europa, en muy buenas condiciones.

Señaló que si bien no conocía hasta el momento los alcances y responsabilidad de esta organización, podía asegurar que son importantes los volúmenes de uva en fresco que comercializa en este momento y que constituye una muy interesante perspectiva para sacar este producto del mercado de vinos, factor necesario para evitar los excedentes.

Mendoza y las invasiones Inglesas: Las invasiones inglesas, en 1806, y 1807, conmovieron la paz del Virreinato. Mendoza, fue una de las primeras ciudades informadas de la invasión. El Marqués de Sobremonte, que se desempeñaba en el cargo de Virrey, al retirarse de Córdoba, envió un comunicado a Mendoza anunciando la invasión. Recomendó fidelidad al Rey de España y pidió el envío inmediato de refuerzos de tropa y armas en auxilio.

Desde Mendoza, partió la tropa rumbo a Córdoba, a nombre de Faustino Ansay, dejando el fuerte en manos del capitán Nicolás Correa, pués se temía la invasión indígena. Antes que la tropa tuviese participación, se realizó en Buenos Aires la reconquista de la ciudad.

Reemplazado el Virrey Sobremonte por Liniers, éste se comunicó con Ansay, ordenándole el envío inmediato de pólvora. Mendoza había enviado tropas y armas a Buenos Aires. Al producirse la segunda invasión inglesa, los mendocinos allí presentes actúaron en la defensa de la ciudad. De esta manera, Mendoza se hizo presente para defender la Patria.

Entre los mendocinos que pelearon en Buenos Aires, recordamos a Buenaventura Ramón Sosa. También en Mendoza fueron recluídos 260 prisioneros ingleses, entre los que se encontraban mujeres y niños, lo que hace suponer que los invasores venían a colonizar estas tierras. Esta invasión abrió el camino a la independencia en América.

Mendoza y la Revolución de Mayo: Mendoza conoció la noticia de los hechos de la Revolución oficialmente, el 13 de junio de 1810. El portavoz fue el Comandante de Frontera don Manuel Corvalán, enviado por la Primera Junta. El Comandante de Armas don Faustino Ansay se opuso al nuevo gobierno y reiteró su fidelidad al Gobernador Intendente de Córdoba, del que dependía Mendoza, y que se había levantado contra la Revolución.

El Cabildo de Mendoza se reunió y decidió aceptar el nuevo gobierno y elegir a su representante para enviar a Buenos Aires. La elección recayó sobre Bernardo Ortíz, quién al poco tiempo falleció y fue reemplazado por Manuel Ignacio Molina. El Cabildo exigió al Comandante Ansay entregar las armas. Este cumplió la orden, aunque secretamente preparaba un levantamiento. El 28 de junio, Ansay y un grupo de personas que lo seguían, atacaron el cuartel y se apoderaron nuevamente de las armas.

Los partidiarios de la Primera Junta se reunieron en el Cabildo dispuestos a contestar el ataque. A pesar de los preparativos bélicos no hubo enfrentamiento, por la intervención del cura vicario y se llegó a un acuerdo firmado, entre otros, por don Manuel Corvalán.

El pueblo festejó entusiastamente la unión de los mendocinos y celebró Misa con Tedéum.

Ante un reiterado pedido de auxilio por parte del Gobernador de Córdoba, se realizó una reunión en el Cabildo a la que asistió Ansay, provocando en el pueblo recelo e inquietud, por eso le exigieron la renuncia. Al mismo tiempo, llegaba desde Buenos Aires, la orden para el Coronel Juan Bautista Morón (enviado por la Primera Junta) de avanzar sobre Córdoba, con tropas y armas cuyanas. De esta forma, la Revolución de Mayo quedó afirmada en Mendoza y comenzó su lucha por la independencia.

LINE
DI
CREDITOS PARA
DE UVAS CICLO
BENEFICIARIOS
DESTINO
Cosecha y Acarreo Vendimia 86/87
CREDITOS PARA C
Y COMERCIALIZAC
BENEFICIARIOS:
VARIEDAD
TOMATE
ARVEJAS Y AJI
CHAUCHA Y PIMIENTO FRESCO
PIMIENTO INDUSTRIAL
AJO
ZAPALLO ZANAHORIA Y POROTO