Carrusel: espectáculo de amplio eco popular

El sol que madura las uvas de la ubérrima tierra, y la gente de Mendoza con su alegría de ver concluido el esfuerzo de un año de trabajo y sacrificios, síntesis de vendimia, jugaron el rol principal en el Carrusel 1978.

Desde el instante que los cuatro gauchos —montando briosos caballos criollo y portando, uno el pabellón nacional y sus compañeros estandartes con los escudos de la Nación. Mendoza y la Dirección Provincial de Turismo— cruzaron los portones del Parque General San Martín todo fue color, admiración, espectáculo, sonrisas... La gran fiesta del pueblo de Mendoza.

Color en la policromía de las carrozas que conducían a la auténtica expresión de la belleza de la mujer mendocina, simbolizada en los rostros de 18 soberanas departamentales y un cortejo de princesas, jóvenes nativas de los cuatro puntos cardinales de la geografía del oasis o del desierto de Mendoza.

Admiración en los fantásticos animales del Valle de Ischigualasto, conocido también como Valle de la Luna y respeto y beneración, para la imagen de la patrona de los Viñedos la Virgen de la Carrodilla, que paseó por las calles de la Ciudad, escoltada por vendimiadores y una guardia del Grupo de Scouts Católicos 310 de La Carrodilla.

Fue todo un espectáculo, en las diez mulas con arganas y barriles conducidas por paisanos del siglo XVII y XIX. En el lento pasaje de la tradicional carreta y el carro tropero, cargados con bordelesas y uvas. En la diligencia, que unió hasta fines del siglo pasado San Vicente (Godoy Cruz), Luján, Uco, San Carlos y Sosneado, con Malargüe. En los sulky, break y landeau, guardando en su interior damas y caballeros con elegantes vestidos y sombreros de copa, con clara alusión a las tardes de la Mendoza colonial de casas bajas y viñedos que se extendían desde el polvoriento San Nicolás (actual San Martín) hacia el este, norte y sur.

Y muchas sonrisas. En los labios de los niños para ellos ayer fue un día distinto: la presencia del cortejo que acompañaban a los recién casado y el tranvía, que partía de Colón y San Martín y llegaba hasta Las Heras, doblaba hacia el oeste hasta la estación del ferrocarril; con un guarda de amplios bigotes y chispa en los ojos, el rostro.

El ayer volvió a vivirse con toda intensidad: un casamiento del siglo pasado. Simbolismo de un tiempo que pasó.

El presidente de la Nación, recibe una botella —miniatura— de vino mendocino. El gobernador de Mendoza y las autoridades nacionales comparten el instante con la pareja de gauchos.

La gran fiesta del pueblo de Mendoza

Con el carrusel —inició su recorrido en la intersección de Boulogne Sur Mer y Emilio Civit y por ésta a Sarmiento, Chile, Las Heras, San Martín y Colón— el pueblo de Mendoza vivió la gran fiesta. Una fiesta que comenzó temprano, con las golosinas y los globos multicolores de los vendedores ambulantes; con la familia buscando el mejor lugar para observar; con los aplausos sostenidos, las ocurrencias, el diálogo para intentar una explicación que defina la belleza de las 17 soberanas que aspiraban ceñir a corona de Graciela Cristina Orteza.

Ayer, con el Carrusel, el pueblo vivió su auténtica fiesta y la compartió. La compartió con hombres, mujeres y niños de la Patria y del mundo. Porque el carrusel fue observado por turistas de todas las latitudes y porque de él participó el pueblo argentino al enviar varias provincias sus reinas, representativas de la principal actividad económica.

Junto a Graciela Cristina Ortega, de General Alvear, reina nacional de la Vendimia y Patricia Anzalone, reina de la Vendimia de la Capital y reina anfitriona, estuvieron Lidia Raquel Vidal, de Helvecia, provincia de Santa Fe, reina nacional de la Frutilla; Mercedes Graciela Pérez, de Apóstoles, provincia de Misiones, reina de la Yerba Mate; Alicia Martínez, de Canals, provincia de Córdoba, reina del Oro Blanco; María del Carmen Aschipreste, de Chacabuco, provincia de Buenos Aires, reina del Maíz; Bárbara Pascuali, de Esperanza, provincia de Santa Fe, reina de la Agricultura; Beril Doriz Díez, de Plaza Huincul, Río Negro, reina del Petóleo; Inés Carreira, de Mar del Plata, reina del Mar; Marisa Di Santo, de San Juan, reina del Sol y Andrea Laura Razetto, de Río Negro, reina de la Nieve.

Y como un símbolo de la Mendoza que se mostrará al mundo en junio con la disputa de la copa FIFA, Holanda, Perú, Irán y Escocia, representadas por Cecilia Wehfritz, Mariela Morelo, Emi Hoebens y Nani Garro y Mendoza como subsede, por María Fernández Celona.

El gran espectáculo estuvo en la vereda

El gran espectáculo estuvo en las veredas. Los actores fueron niños, mujeres y hombres. Fueron miles y miles, es imposible contabilizarlos. Todos se identificaron en el aplauso, la sonrisa, la emoción. Todos comprendieron que forman una familia unida por la vid, que nos da vida.

Nadie puede negar que el espectáculo estuvo en la vereda. Así lo admitieron Debra Johnson, de Alabama; Emanuel Wilson de Albrook, John Higgins y Maxwell Chaplin, de los Estados Unidos de Norteamérica y el doctor Carlos Marklen, de Antioquia, Colombia. Así lo comprendieron los funcionarios nacionales que por primera vez observaron la fiesta de la Vendimia.

Y esos hombres, mujeres y niños de la vereda —son la genuina expresión de la Mendoza que se proyecta hacia el futuro— [illegible] un aplauso sostenido al Presidente de la Nación, teniente general Jorge Rafael Videla, cuando acompañado por el gobernador de Mendoza y la comitiva recorrió una cuadra y media por el centro de la calzada de avenida Emilio Civit para ubicarse en el palco oficial. Y el aplauso también fue expontáneo y cálido para la "Banda de las Américas" y los gauchos que llevaban la bandera nacional. El teniente general Videla, la "Banda de las Américas" y los gauchos con la bandera nacional, difícilmente olvidarán la expresión de cariño brindada.

El canto de tres pueblos

Tres pueblos, Estados Unidos de Norteamerica y las colectividades Eslovena e Italiana, brindaron junto a los mendocinos en la mañana del carrusel.

Los Estados Unidos por la presencia de la "Banda de las Américas", dirigida por el capitán Kenneth M. Green, interpretando durante todo el recorrido marchas tradicionales del país del Norte. La colectividad italiana, con un enorme barco de papel que llevaba sobre la cubierta alegres inmigrantes ataviados con los trajes típicos y barriles de vino chianti, barbera, asti, lambrusco...

Los eslovenos teatralizaron una auténtica fiesta vendimial en la tierra nativa. En dos escenarios se mostraba el hogar y la bodega, adornada con ramitas de pino y ciprés.

Ayer con el carrusel pasó por la Ciudad de Mendoza el color, la admiración, el espectáculo, las sonrisas. Ayer fue vendimia, las veredas se vistieron de hombres, mujeres y niños, de Mendoza, del país, del mundo.

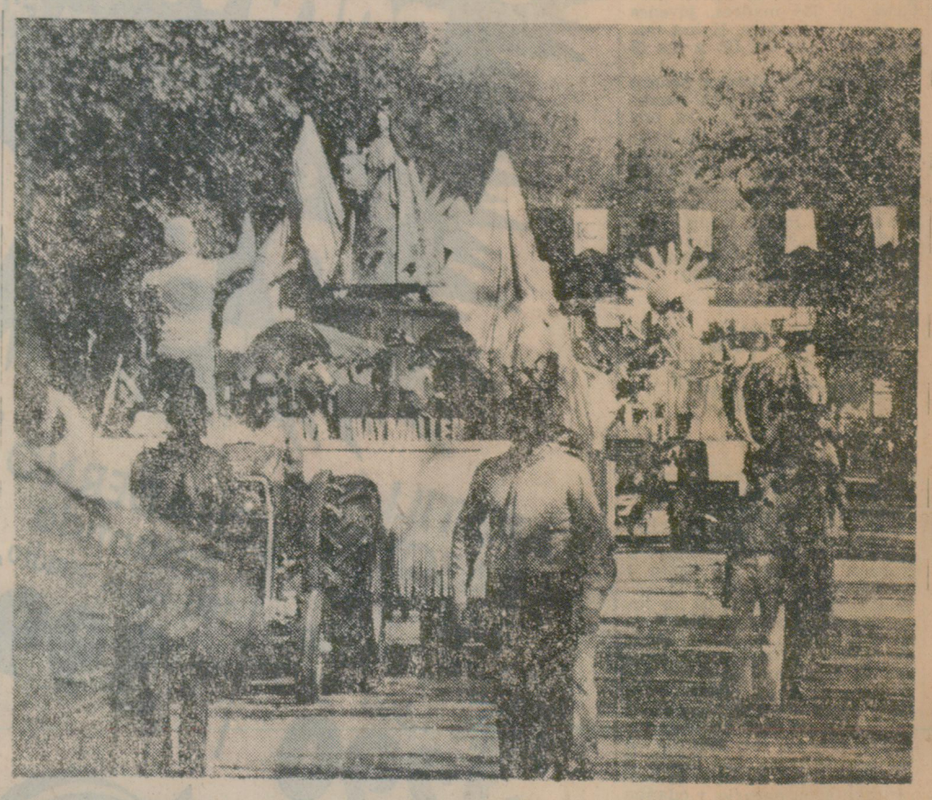

La Virgen de la Carrodilla, cuya réplica llegó a Mendoza en 1812.

El carro de la Dirección Provincial de Turismo. Una bella y hábil síntesis de elementos tradicionales y concepto arquitectónico moderno.

La riqueza del traje regional esloveno, en el marco festivo de la Vendimia. Los pueblos del mundo participan de la fiesta del pueblo de Mendoza.

"Banda de las Américas" recibió uno de los grandes aplausos de la mañana vendimial.

Entrega de obras presentadas en el certamen 'Vendimia'

Hasta el 31 del corriente se podrán retirar las obras presentadas para participar en el certamen "Vendimia" de literatura. Los autores podrán concurrir con ese objeto a la sede de la Dirección de Acción Cultural, calle Chile 1184 (Teatro Independencia) en el horario de 8 a 13.

SUPERMERCADO MAYORISTA
Sumay
PADRE VAZQUEZ 529 tel 972510 MAIPU

AZUCAR BLANCA bolsa de 50 Kg.	$ 289
* DETERGENTE GOL 36 x 400 grs.	$ 195
* DETERGENTE GOL 18 x 800 grs.	$ 388
DON LUCAS 12 x 1 kg.	$ 680
DON LUCAS 24 x ½ kg.	$ 349
DON LUCAS 48 x ¼ kg.	$ 180
TE MONAGUILLO 20 x 50 saquitos	$ 275
JABON ESPUMA en panes 50 x 300 grs.	$ 109
VERMOUTH FILIPPINI TORINO 12 x 1 lt. c/envase	$ 280
EXTRACTO LA CAMPAGNOLA 60 x 150 grs.	$ 79
ACEITE COCINERO 12 x 1½ lt. c/envase	$ 790
* VELAS GOLONDRINA 50 x 80 grs.	$ 49
TRAPO PISO gris Alpargatas	$ 198
TRAPO PISO blanco clásico Alpargatas	$ 239
TOMATE NATURAL VENDIMIA 48 x 380 grs.	$ 89
ARROZ GALLO grano largo 10 x 1	$ 345
ARROZ NIEVE 20 x ½	$ 120

* Más IVA.

MAGIO 5 3 F 5 3

PARA APROVECHARSE EN Select!
SALDOS de TEMPORADA!
VESTIDOS, varias telas, cortes y gustos a ..... $1.000 $2.000 y $3.000
MUSCULOSA puro algodón .... $ 690
CAMPERA Miss Levi's lavada . $ 3.900
JEAN LEVI'S Washout ..... $ 6.900
JEAN WASHING ... $ 3.490
CAMISA LEVI'S Clásica ..... $ 5.980
JEAN LEVI'S Clásico para niños. Talles 4 a 8 años ..... $ 4.490
JEANS MISS LEVI'S Washout (Bolsillos traseros con 3 bastillas) $ 6.900
Select
9 de Julio 1586
Gral. Paz 112
VAM Pub.

Louis Link
El mundo de la camisa y el jean
DESPIDE EL VERANO
SAQUE VENTAJAS CON ESTAS OFERTAS
CAMISAS HOMBRE modelos exclusivos $4.690 y $ 4.990
CAMISA DAMA gran moda $4.490
PANTALON LINO última moda $5.990
JEAN 1ª marca $6.490
ANTICIPANDONOS AL INVIERNO Louis Link REGALA ESTA OFERTA:
POLERA CASHMILON $890 y $990
SAN JUAN 1418

Vacúnelo YA! La POLIOMIELITIS puede atacarlo
MINISTERIO DE BIENESTAR SOCIAL

CURSOS de COMPUTACION
PROGRAMACION - PERFOVERIFICACION - IBM - BULL - BURROUGHS
CESC - Centro Estudios Sobre Computación - Mitre 1358 - 1º Piso - Teléfono 258133
HORARIO: 17 A 21
5 3 F 4341653