10 de febrero 1977

"VENDIMIA'77"

Malargüe elige mañana a su soberana departamental

El sábado lo harán Las Heras, Tunuyán, Santa Rosa, Rivadavia y Godoy Cruz

Seis departamentos elegirán entre el viernes y el sábado próximos a sus reinas de la Vendimia. Malargüe lo hará el viernes, mientras que el sábado realizarán sus fiestas Godoy Cruz, Las Heras, Tunuyán, Santa Rosa y Rivadavia.

En el sureño departamento de Malargüe, la fiesta se realizará en las instalaciones del cine Avenida, oportunidad en que se presentará un espectáculo artístico de bailes y canciones a cargo de conjuntos de la zona. Finalmente tendrá lugar la elección y coronación de la nueva soberana. Al día siguiente, en el Club Volantes Unidos, habrá un baile en honor de la reina y su corte.

Las candidatas, ocho en total son: Amy Bax, Ranquil Norte; Estela Mary Arcangioletti, Bardas Blancas; Alicia Mansilla, Agua Escondida; María Alvarez, Agua del Toro; María Riva, Los Molles Norma Burano, Río Chico; Dominga Fortela, Las Juntas, y Marta Vázquez por la villa de Malargüe.

EN GODOY CRUZ

Mañana en el departamento de Godoy Cruz, a partir de las 20.30 en la parroquia San Vicente Ferrer, se realizará la Bendición de los Frutos; inauguración de la Expo Vendimia '77 y ranchos típicos y entretenimientos. Posteriormente, a las 22, en los jardines de la firma Comasider de Sarmiento y R. Rojas (puente Olive), será servida la tradicional cena de las fuerzas vivas.

EN SAN CARLOS

En el departamento San Carlos se aceleran los preparativos para la fiesta que se realizará el 19 del corriente. En esa oportunidad los festejos consistirán en un baile en cuyo transcurso será electa la reina de la Vendimia.

Sobre el particular, la comuna informó que debido a los graves problemas económicos que debe soportar la zona como consecuencia de los accidentes climáticos no se ha podido efectuar una fiesta de gran envergadura, como la población merece.

Se señaló, además, que ya han sido electas las reinas de los distritos Pareditas, Eugenio Bustos, San Carlos, La Consulta, Chilecito y El Fortín, restando elegir aún a las reinas de Villa Chacón y Tres Esquinas.

También se invitó a los medios de difusión a una reunión a realizarse el próximo martes, en cuyo transcurso todas las aspirantes al cetro serán presentadas.

EN LAS HERAS

La comuna de Las Heras informó que hoy, a las 18, el intendente municipal, vicecomodoro (R) José María Pellegrini, saludará a las reinas electas de los distritos que participarán el sábado de la elección departamental.

En otro orden de cosas, el palco que se está levantando en las instalaciones del gimnasio municipal No. 1 "Doctor Vicente Polimeni", se encuentra prácticamente terminado.

Reina de la Alimentación, Susana Gabriela Mansilla.

Reina de Pedal Club, María Antonia Bordoy

EN LAVALLE

La Comisión Vendimia 1977 de Lavalle informó que el próximo sábado se llevará a cabo la elección de las soberanas vendimiales por los distritos El Vergel, Jocolí Viejo y La Palmera. Asimismo manifestó la referida comisión que se encuentra en ejecución el proyecto para la realización del carro que transportará a la soberana vendimial del departamento en la fiesta mayor de nuestra provincia, como así también se encuentra en ejecución el palco para la fiesta departamental, que tendrá lugar el próximo 26 del corriente en las instalaciones del Cicles Club Lavalle.

En otro orden de cosas, la comuna se dirigió a las fuerzas vivas del departamento para solicitarles su apoyo a fin de concretar la fiesta de la Vendimia. En los considerandos del pedido, se ha destacado la necesidad de evitar gastos que incidan en el presupuesto municipal y requerir la colaboración financiera de los empresarios del medio y poder continuar así con la realización de una fiesta tradicional en el departamento y en toda la provincia.

Señala la comuna que los festejos programados se caracterizarán por su austeridad, en concordancia con las directivas del gobierno nacional y provincial y con la situación económica que vive el departamento.

EN SAN RAFAEL

SAN RAFAEL (C). El próximo sábado, en las instalaciones del estadio del club Huracán, tendrá lugar la elección y coronación de la soberana de ciudad que aspirará al cetro departamental de la Vendimia 1977. En ambos casos quien resulte electa deberá suceder en el reinado a Rosario del Carmen Coria, quien fuera coronada reina departamental 1976, siendo la candidata de ciudad.

Los preparativos para ello se han intensificado, en tanto que las distintas instituciones del medio continúan con la presentación de las aspirantes a lucir la corona de reina de la ciudad, Como se sabe, este año se presentarán numerosas candidatas, en un total de 19 inscriptas.

Dos bellas aspirantes al cetro de la ciudad realizaron una visita a MENDOZA, donde dialogaron con nuestros cronistas. Lo hicieron las representantes del Sindicato de Trabajadores de la Industria de la Alimentación y del Sportivo Pedal Club, señoritas Susana Gabriela Mancilla y María Antonia Bordoy.

Susana Mancilla cuenta con 17 años, mide 1,72, cabellos rubios, ojos verdes, cursa 4o. año comercial y es amante de todo tipo de música. Fue electa reina del Sindicato de la Alimentación, siendo representante del establecimiento conservero Ballarini Hermanos.

María Antonia Bordoy, reina del Sportivo Pedal Club, tiene 17 años, mide 1,72, cabellos rubios, ojos verdes, cursa estudios secundarios en la escuela nacional de Comercio, y prefiere la música beat, siendo su cantante predilecto Charles Aznavour.

Rossana Navarro (Carrodilla)

María del Carmen Lobos (Carrizal)

Representantes distritales de Luján visitaron MENDOZA

Iris Adriana Ortiz (Mayor Drúmmond)

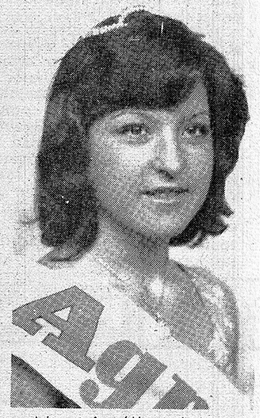

Lina Angélica Lobos (Agrelo)

Visitaron nuestra redacción representantes distritales del departamento Luján de Cuyo, que el 26 participarán en la elección de la reina departamental. El acto central se llevará a cabo en las instalaciones de Luján Sport Club.

El Carrizal está representado por María del Carmen Lobos, de 16 años, cabellos castaños, ojos verdes, 1 metro 72 de estatura y trabaja. A Mayor Drúmmond lo representa Iris Adriana Ortiz, también de 16 años, cabellos castaños oscuros ojos pardos y en la actualidad cursa 4o. año de Bachillerato Técnico Industrial. Lina Angélica Lobos, representante de Agrelo, tiene 20 años, cabellos negros, ojos pardos, mide 1 metros 62, y ya culminó sus estudios secundarios. El distrito Carrodilla tiene a Rosanna Navarro como representante, tiene 16 años, cabellos castaños claros, ojos verdes, 1 metro 72 de estatura y cursa el 5o. año comercial.

RECORDARAN LA ACCION DE CHACABUCO

La Asociación Cultural Sanmartiniana recordará el sábado, a las 13.30, la acción de Chacabuco. En la oportunidad disertará el vicepresidente de la institución, Luis Grandín.

Alka-Seltzer
Antiácido
Analgésico
Efervescente
Distribuidor en Cuyo:
ARMANDO E. SPONGIA
Y CIA. S. R. L.
Coronel Plaza 538
5500-Mendoza
Tel. 214690

AJCJ
c/.3a1
1.p. 2
NOMBRE