

dia / itinerario IT - IO - S.C.A

- 1° PARTIDA: Del lugar de origen por medio elegido a la ciudad de:
- 2° MENDOZA: Arribo. Recepción y traslado al Hotel. Alojamiento y almuerzo. Reunión informativa del Tours.
- 3° MENDOZA: Desayuno. "SENDAS DEL CENTRO". Visita de la Ciudad Antigua y Moderna. Centro Cívico y Comercial. Plazas. Museos, Acuario, Catedral y Ruínas de San Francisco-El Plumerillo - Parque General San Martín - C° de la Gloria. Centro Universitario - Regreso al Hotel - Almuerzo - "SENDAS DE VIÑEDOS". Dejamos el Hotel para realizar un extenso recorrido por viñedos y cultivos del campo mendocino. Bodegas como Vaschetti, Uvita. Talacasto, Furlotti - visitando "GIOL" - Dique Cipolletti, Destilería YPF. Dpto. Luján de Cuyo, Tupungato Tunuyán continuando a: SAN RAFAEL: Arribo al Hotel. Alojamiento y descanso.
- 4° SAN RAFAEL: Desayuno "SENDAS DEL SUR". Visita de Ciudad y Alrededores. Río Diamante, Sierras Pintadas, Dique Embalse EL NIHUIL - Complejo Hidroeléctrico (Usinas) Río Atuel y el imponente CAÑÓN DEL ATUEL. Almuerzo en la hostería a orillas del Río. Dique Embalse VALLE GRANDE. Regreso al Hotel. (opcional los Molles)
- 5° SAN RAFAEL: Desayuno y dejamos el Hotel. Por "SENDAS PRECORDILLERANAS" regresamos por Luján Valle de Vistalba, Blanco Encalada, Alvarez Condarco, Río Mendoza. El Cajón, CACHEUTA (usinas), Puente Colgante, VALLE DE POTRERILLOS -almuerzo, C° Negro, túneles, VALLE DE USPALLATA, arribo al Hotel, alojamiento y descanso.
- 6° USPALLATA: Desayuno. Iniciamos un recorrido por "SENDAS DEL CORAZON DE LOS ANDES" de incomparable belleza que nos ofrece la Cordillera Principal y sus Cumbres Nevadas. Parajes como Picheuta, Cortaderas, Polvaredas, Punta de Vacas (C° Tupungato), Los Penitentes, PUENTE DEL INCA, (C° Aconcagua) - LAS CUEVAS (C° Tolosa). Ascendemos por camino de caracol hasta los 4.200 mts. de altura por el C° Santa María. - CRISTO REDENTOR - Límite Internacional - almuerzo - regreso al Hotel
- USPALLATA: Desayuno y dejamos el Hotel - Visitando las Bodegas (lugar histórico), continuando por el Valle de Uspallata para entrar por "SENDAS CUYANAS" hacia la Pampa del Yalguaraz, entre avestruces y guanacos, con vistas de la Cordillera del Tigre. Cruzamos los límites de Mendoza-San Juan, pampa El Leoncito, El Barreal - almuerzo, prosiguiendo, Valle de CALINGASTA, Río Los Patos, Las Sierras del Tontal de llamativos colores y extrañas formaciones en el C° Alcazar. Camino de cornisa sobre el Río San Juan, C° Tambo-lar, descendiendo al Valle del Zonda hasta la Ciudad de SAN JUAN: Arribo al Hotel. Alojamiento y descanso.
- 8° SAN JUAN: Desayuno, visita de la Ciudad y alrededores. Casa de Sarmiento, Museo y Parques, continuando a la Ciudad de: MENDOZA: Arribo al Hotel y alojamiento. NOCHE: Despedida por "SENDAS NOCTURNAS". Paseo cenar y Show Artístico.
- 9° MENDOZA: Desayuno. Hotel hasta las 10 hs. Traslado a Terminal.
- 10° ARRIBO: Al lugar de origen-FIN DE NUESTROS SERVICIOS.

TARIFA

SERVICIOS TERRESTRES MENDOZA.....\$
PASAJES: OMNIBUS, AVION O TREN.....\$
POR PERSONA.....\$

agenda de los servicios

Para su viaje hacia Mendoza y viceversa podrá hacerlo por medios propios (auto), ó elegir entre los servicios opcionales de: ómnibus, avión ó tren.

A su arribo a Mendoza será recibido por personal especializado, quien le atenderá y guiará por "LAS SENDAS DEL CORAZON DE LOS ANDES".

Hará uso de los Hoteles de la categoría elegida, en base a habitaciones dobles con baño privado, donde le atenderán con especial calidez.

En cada una de las SENDAS podrá satisfacer sus deseos y recuperar energías con nuestro régimen de media pensión incluidos Laudo e impuestos, sin extras ni bebidas.

Recorrerá las 'SENDAS DEL CORAZON DE LOS ANDES' en nuestros confortables ómnibus pullman-panorámicos, acompañados de un guía quien le informará e ilustrará sobre las bellezas naturales y panoramas inolvidables que Ud. podrá apreciar y disfrutar.

En nuestras SENDAS, participará de interesantes paseos nocturnos y alegres reuniones; conociendo nuestra agradable incógnita.

CONDICIONES GENERALES

RESERVAS: Para la confirmación deberá abonar la señal del 30% del valor total por persona.

CANCELACION: Saldo al contado ó liquidación con arreglo financiero con no menos de 5 días de anticipación a la salida.

ANULACIONES: Efectuadas con 15 días de anticipación a la salida 10% de retención-10 días antes, no se reintegrará la señal 30%. Con menor anticipación se cobrará el 50%.

DEVOLUCIONES: No se efectuarán por servicios no utilizados por el pasajero, cualesquiera sea su índole y/o extensión.

ALTERACIONES: El organizador se reserva el derecho de alteraciones y cambios de orden en el itinerario para su mejor realización y organización en caso de que circunstancias de fuerza mayor obligaran a ello.

RESPONSABILIDAD: Turismo "SENDAS" (Agencia de Turismo - DN ST. Res. N° 1101/73) declara que actúa como organizador y coordinador de los servicios prestados por Empresa de Transportes, Hoteles y Restaurantes, etc., por lo que declina toda responsabilidad por daños personales y/o materiales que pudiera sufrir el pasajero.

INSCRIPCION: Al abonar la señal de la reserva, queda inscripto con la total aceptación del pasajero de las condiciones y modalidades del servicio preinsertas.

TARIFA: SUJETA A CAMBIO POR MAYORES COSTOS SIN PREVIO AVISO

ORGANIZADOR



D. N. S. T.
RES. 1101 / 73



sendas del corazón de los andes



mendoza-san rafael-san juan

SU AGENTE DE VIAJES



CHILE
ARGENTINA



C° ACONCAGUA

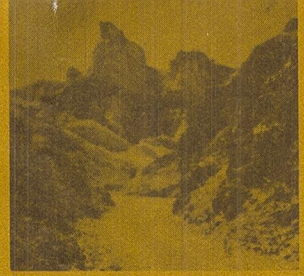

CALINGASTA

BARREAL

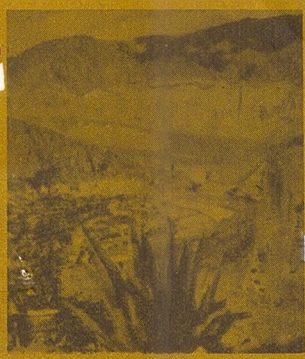

ZONDA



SAN JUAN



mendoza



LAS CUEVAS

PUNTA DE VACAS

POLVAREDAS

USPALLATA

PICHEUTA

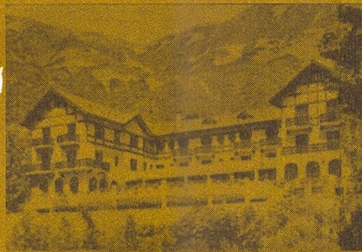

VILLAVICENCIO

POTRERILLOS

CACHEUTA

VALLECITOS

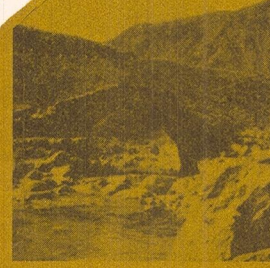

TUPUNGATO

TUNUYAN

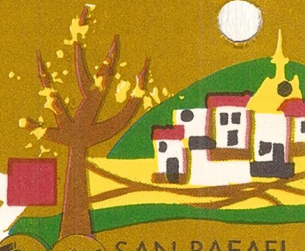
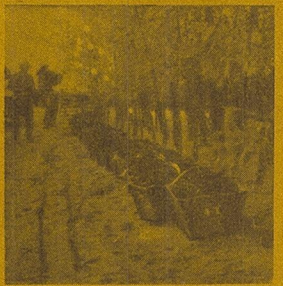

SAN RAFAEL



CRISTO REDENTOR

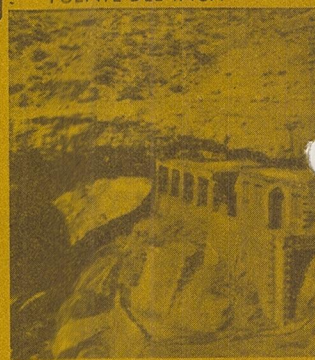

PUENTE DEL INCA



LAS LEÑAS

POSO DE LAS ANIMAS

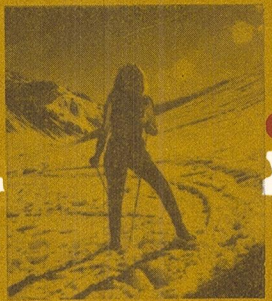

LOS MOLLES

LAG. LA NIÑA ENCANTADA

EL SOSNEADO

A MALARGUE
BARILOCHE

EMBALSE EL NIHUIL



DIQUE VALLE GRANDE
CAÑON DEL ATUEL