

EDICIONES

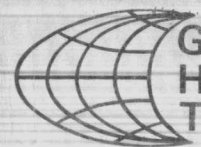

CUYO

MENDOZA

SAN LUIS

SAN JUAN

*Guía
y de*

**HOTELERA
TURISMO**



HOTEL NOGARÓ

San Juan

José I. de la Roza 132 (E) - Tel. 7501/05

- 100 habitaciones con baño privado • 11 suits • 3 suits de lujo • Aire acondicionado
- Calefacción • Teléfonos internos • Garage propio • Pileta de natación • Bar "glorieta"
- Restaurant • Salón de Fiestas • Sala de reuniones

Informes y reservas: En su Agencia de Viajes y en todos los Hoteles Nogaró



NOGARÓ Tradición Hotelera de Primera Línea

- BUENOS AIRES: Hotel Nogaró - Restaurant Chez Louis-Bob's - Bar - Hotel Du Helder. • MONTEVIDEO (Uruguay): Columbia Palace Hotel - Hotel Oxford • URUGUAIANA (Brasil): Hotel Gloria.
- SAN JUAN: Hotel Nogaró - Hostería de Zonda - Boite Casino • CIPOLLETTI: Hotel Nogaró.

GUÍA HOTELERA DE URISMO

21 años al servicio de la
hotelería y el turismo

CUYO
MENDOZA
SAN LUIS
SAN JUAN

EDICION 21
AÑO 1973

DIRECTOR - EDITOR
MARIO SOMMASCHINI

Administración:

Lidia L. J. S. de Checchia

Textos y diagramación:

Román Rodríguez Ramajo

Secretaria técnica:

Nilda B. Salerno

Asistente de producción:

María del Carmen Jaime



DIRECCION - ADMINISTRACION - PUBLICIDAD
Bmé. Mitre 1225, Piso 7º - Of. 707 - 708 - Tel. 45 - 7319
BUENOS AIRES — REPUBLICA ARGENTINA

MARCA REGISTRADA Nº 464.072 - PROPIEDAD INTELECTUAL Nº 1.103.807
PROHIBIDA SU REPRODUCCION PARCIAL O TOTAL

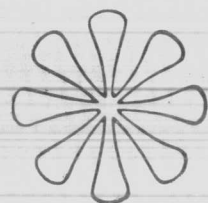

LA GUIA HOTELERA Y DE TURISMO

es una publicación anual sucesora de la "Guía Hotelera de la República Argentina", fundada en 1952 por la Federación Argentina de Hoteles, Restaurantes, Confiterías, Bares y Afines. Está destinada a ilustrar sobre las posibilidades turísticas y comodidades de alojamiento en la República Argentina

Todas las informaciones publicadas en la GUIA han sido obtenidas en forma directa en los distintos establecimientos en todos los países mencionados, por intermedio de viajantes permanentes, y son, por lo tanto, propiedad de la misma en cuanto afecta a su reproducción total o parcial, para lo cual debe requerirse autorización expresa.

La Dirección de la GUIA no repara en gastos y esfuerzos con el fin de que la misma adquiera el máximo de perfección posible, pero declina toda responsabilidad por los errores u omisiones que puedan producirse en la impresión, reconocido de tal manera por la jurisprudencia de nuestro país. Los contratos de avisos conservarán su efecto en caso de atraso en la publicación, cualquiera sea la causa que lo motive. En caso de venta o modificación de razón social el firmante deberá imponer a su sucesor o nueva sociedad la obligación de respetar el contrato de publicación. Precio de venta del ejemplar en todo el país, m\$n. 700.— Ley 18.188 \$ 7.—, en el exterior, 5.— dólares. Hecho el depósito de ley.

SEDES DE LA GUIA HOTELERA Y DE TURISMO

BUENOS AIRES: Bmé. Mitre 1225, 7º piso, Of. 708. Tel. 45-7319.
MAR DEL PLATA: Moreno 3816 - Tel. 32803.
CORDOBA: San Martín 70, 1er. piso, Of. 57. - Tel. 20856.
PARANA (E. Ríos): Bv. Mitre 75. Tel. 10180.
ROSARIO (Fisherton): Calle 7 N° 8875. Tel. 57259.
TUCUMAN: Pje. Esteban de Lucas 1872. Tel. 25818.
BRASIL: Rua Fontes Castelo 15. Tel. 258-4922. Usina da Tijuca. Río de Janeiro. EG.

REPUBLICA ARGENTINA

Superficie total: 4.027.024 km². Discriminada de la siguiente manera: Continente Americano, 2.791.810 km²; Continente Antártico, 1.231.064 km²; Islas Australes Intercontinentales, 4.150 km².

Campos naturales y artificiales ocupados actualmente por haciendas y que parcialmente puede ser cultivados (en hectáreas), 137.100.000; superficie de montes forestales y bosques naturales, 63.300.000 hectáreas; superficie no utilizable en agricultura o ganadería (sierras, montañas, lagunas, etc.), 49.000.000 de hectáreas.

Población: total, 23.323.228 habitantes. Población menores de 14 años, 29,0 %; de 15 a 60 años, 63,4 %; de 61 años y más, 7,6 %.

Agricultura: producción de cereales y lino, 17.559.300 toneladas; producción de cultivos industriales, 12.163.356 toneladas; producción de frutas 2.412.163 toneladas.

Existencia ganadera: vacunos, 51.227.000; ovinos, 49.100.000 de cabezas.

Industria: producción de petróleo, 18.242.000 m³; producción de carnes, 2.982.000 de toneladas.

DISTANCIA A LA CIUDAD DE BUENOS AIRES

	Kms.
Mendoza	1.097
San Luis	834
San Juan	1.093
Villa Mercedes (San Luis) .	738
Villaviciencia (Mendoza) .	1.147
Las Cuevas (Mendoza) ..	1.295
Trapiche (San Luis)	875
Rodeo (San Juan)	1.140
Merlo (San Luis)	1.030
Jáchal (San Juan)	1.255

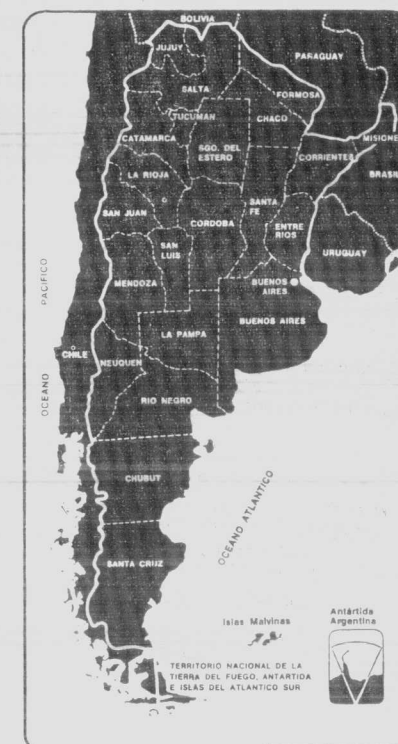

Transportes y comunicaciones: ferrocarriles, 45.000 km de vía; carreteras, 953.000 km.

Flota aérea comercial: 40.327.000 de kilómetros recorridos.

Alturas sobre el nivel del mar de algunas localidades en metros: Cafayate (Salta), 1.660; Catamarca (Catamarca), 522; Cataratas del Iguazú (Misiones), 300; Humahuaca (Jujuy), 2.939; La Cumbre (Córdoba), 1.142; Mendoza (Mendoza), 761; Puente del Inca (Mendoza), 2.720; Salta (Salta), 1.187; San Carlos de Bariloche (Río Negro), 790; San Juan (San Juan), 641; San Martín de los Andes (Neuquén), 642; Tafi del Valle (Tucumán), 1.976; San Miguel de Tucumán (Tucumán), 436; San Salvador de Jujuy (Jujuy), 1.259; Tandil (Buenos Aires), 178; Villa Nogués (Tucumán), 1.250.

COMPAÑIAS DE TRANSPORTES

EMPRESA	DIRECCION	ITINERARIO
AUTOTRANSPORTES SAN JUAN S.A.C.I.F.I.	SAN JUAN: Gral. Acha 32 (Norte). Tel. 4101. BUENOS AIRES: Pasco 659/71. Tel. 47-2171 y 48-0955.	Salidas diarias desde San Juan a Buenos Aires y viceversa.
C.A.T.A.	MENDOZA: Las Heras 611. Tel. 18369.	Mendoza - Chile.
CENTRAL CASILDA	VALPARAISO (Chile): Sotomayor 212. Tel. 2587. SANTIAGO (Chile): La Bolsa N° 69. Tel. 65845.	Rosario - Casilda - Firmat - Corral de Bustos - Venado Tuerto - La Carlota - Río Cuarto - Villa Mercedes - San Luis - Mendoza.
CHEVALLIER S. A.	ROSARIO: Cafferata 1465.	Buenos Aires - Zárate - Córdoba - Sierras de Córdoba - San Luis - Mendoza - Río IV - Catamarca - Tucumán - Termas de Río Hondo - Rosario - Trenque Lauquén - Santa Rosa (La Pampa) - Bolívar - Carhué - La Falda - Río Ceballos - Valle de Calamuchita - Embalse Río III - San Carlos de Bariloche - Junín de los Andes - Combinación a Chile en Mendoza.
T.A.C.	BUENOS AIRES: Catamarca y Rivadavia. Tel. 87-3860.	Buenos Aires a: San Luis - Mendoza - San Rafael - Mina Clavero (Córdoba). Mendoza a: Córdoba - Río Cuarto - Villa María - San Juan - Jáchal - Rosario - Santa Fe - San Luis - Villa Mercedes - Buenos Aires - San Rafael - Mar del Plata - Bariloche. San Rafael a: Córdoba - Buenos Aires.

6

HORARIOS DE LINEAS AEREAS DE CABOTAJE

BUENOS AIRES - MENDOZA

Empresa	Vuelo	Frecuencia	Salida	Llega
Aerolíneas Argentinas	546	Martes, Jueves y Sábado	19,15 hs.	22,30 hs.
	556	Lunes, Miércoles, Viernes y Domingo	19,15 hs.	22,35 hs.
Austral	402	Lunes, Miércoles y Viernes	12,30 hs.	14,45 hs.
	410	Sábado	10,50 hs.	12,25 hs.
	412	Lunes, Miércoles, Viernes y Domingo	18,00 hs.	19,35 hs.
	414	Martes y Jueves	18,00 hs.	20,05 hs.

MENDOZA - BUENOS AIRES

Aerolíneas Argentinas	547	Martes, Jueves y Sábados	7,45 hs.	11,00 hs.
	557	Lunes, Miércoles, Viernes y Domingos	7,45 hs.	10,55 hs.
Austral	415	Martes y Jueves	20,25 hs.	22,25 hs.
	413	Lunes, Miércoles, Viernes y Domingos	19,55 hs.	21,25 hs.
	411	Sábados	12,45 hs.	14,15 hs.
	403	Lunes, Miércoles y Viernes	15,05 hs.	17,15 hs.

BUENOS AIRES - SAN JUAN

Aerolíneas Argentinas	556	Lunes, Miércoles, Viernes y Domingos	19,15 hs.	21,50 hs.
Austral	926	Martes, Jueves y Sábados	6,50 hs.	8,25 hs.

SAN JUAN - BUENOS AIRES

Aerolíneas Argentinas	557	Lunes, Miércoles, Viernes y Domingos	8,30 hs.	10,55 hs.
Austral	927	Martes, Jueves y Sábados	8,45 hs.	10,15 hs.

BUENOS AIRES - SAN LUIS

Aerolíneas Argentinas	584	Martes y Sábados	13,00 hs.	16,05 hs.
Austral	583	Lunes y Viernes	14,50 hs.	17,55 hs.
	414	Martes y Jueves	18,00 hs.	19,10 hs.

SAN LUIS - BUENOS AIRES

Aerolíneas Argentinas	585	Martes y Sábados	16,35 hs.	19,30 hs.
Austral	582	Lunes y Viernes	11,10 hs.	14,00 hs.
	415	Martes y Jueves	21,20 hs.	22,25 hs.

7

HORARIOS Y TARIFAS DE FERROCARRILES

TREN	TARIFAS	HORARIOS
EL LIBERTADOR Retiro Mendoza San Juan	a Mendoza: Pullman \$ 123. Cama AA \$ 207. a San Juan: Pullman \$ 139. Cama AA \$ 234.	Sale de Retiro: domingo, martes y jueves a las 17 horas; llega a Mendoza lunes, miércoles y viernes a las 8,30 hs. y a San Juan a las 10,50 hs. Regreso: lunes, miércoles y viernes a las 18,05 hs. de San Juan y a las 20,35 hs. de Mendoza. Llega a Retiro a las 11,45 hs. del día siguiente.
EL SANJUANINO Retiro Mendoza San Juan	a Mendoza: Pullman \$ 123. 1ª Clase \$ 77,10. a San Juan: Pullman \$ 139. 1ª Clase \$ 87.	Sale de Retiro: martes y viernes a las 17 hs., llega a Mendoza miércoles y viernes a las 8,30 hs. y a San Juan a las 10,50 hs. Regreso: miércoles y sábado a las 18,05 hs. de San Juan y 20,35 hs. de Mendoza. Llega a Retiro a las 11,45 hs. del día siguiente.
EL ZONDA Retiro San Luis Mendoza San Juan	a San Luis: Pullman \$ 80,60. 1ª Clase \$ 49,60. Clase única \$ 42,20. a Mendoza: Cama Rem. pesos 141,10. 1ª Clase \$ 64,10. Clase única \$ 54,50. a San Juan: Pullman \$ 112,50. 1ª Clase \$ 72,50. Clase única \$ 61,60.	Sale de Retiro: diariamente a las 21,45 hs., llega a San Luis al día siguiente a las 11,01 horas, a Mendoza a las 15,45 hs. y a San Juan a las 18,25 hs. Regreso: Diariamente de San Juan a las 12,30 hs., de Mendoza a las 15 hs. y de San Luis a las 19,18 hs. Llega a Retiro a las 8,45 horas del día siguiente.

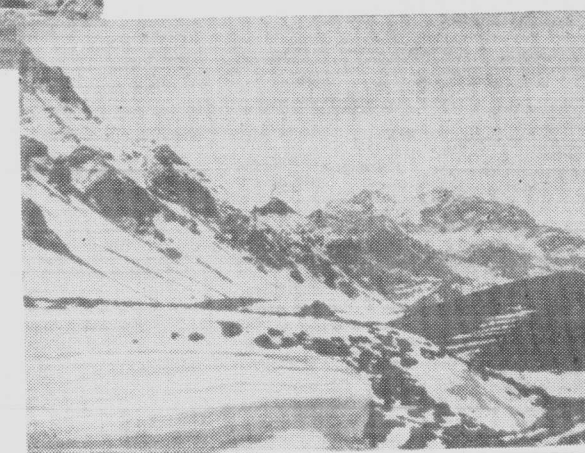

**en el
nuevo circuito
regional
turístico
de Cuyo**

mendoza

CUYO

Mendoza
San Juan
San Luis

MENDOZA

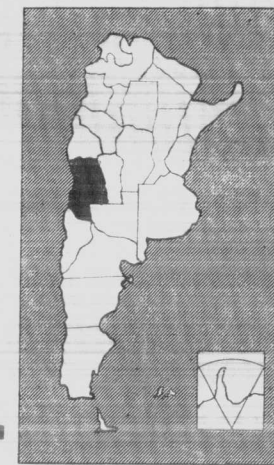

Capital de la provincia es la ciudad de Mendoza. Superficie: 150.839 km². Población: 973.075 habitantes. **Dirección de Turismo: Avda. San Martín 1143** (Mendoza). Distancias desde Buenos Aires: por carretera, 1.097 kilómetros, y por avión 1.35 hora. Altura, 761 mts. (ciudad), Las Cuevas 3.151 mts., Puente del Inca 2.750, son puntos visitados por el turismo internacional. Fuentes termales. Lugares históricos. Monumento al Ejército de los Andes. Sala de la Bandera en Casa de Gobierno. Casino. Hoteles de categoría internacional. Aeropuerto internacional. Visitas a bodegas. Turismo todo el año. Clima seco y de altura. Panoramas maravillosos.



Desde el vergel a lo agreste; desde los altos glaciares de la cordillera que, convertidos en agua producen el milagro de los viñedos, hasta el progreso y la creatividad del hombre manifestados en la moderna y cambiante ciudad capital: esto es Mendoza, y he aquí el nuevo circuito turístico regional que, representado en forma de simpática "bota", hará conocer al visitante la belleza plena y distinta de este centro natural de Cuyo.

En el trayecto de Mendoza, ciudad capital, hasta Godoy Cruz (4 Km.), el turista encontrará numerosas bodegas y varios museos, y ya en Maipú, a 13,8 Km., la bodega "más grande del mundo"; una cristalería, y en un pequeño embalse, a 25,7 Km., el Club de Caza y Pesca de Maipú.

Un magnífico camino arbolado lo llevará a Junín, donde pequeños bosquecillos le brindarán la oportunidad de acampar.

Pavimento bordeado de árboles y paisaje de viñedos.

TODOS LOS CAMINOS CONDUCEN A MENDOZA



VILLA LAS CUEVAS. — Enmarcada en las cumbres nevadas como un hito en el camino, esta población recibe al viajero con su cordialidad proverbial del pueblo argentino. A 3.000 metros de altura y a 193 kilómetros de la ciudad de Mendoza, se encuentra Las Cuevas, en el camino internacional a Chile.

Entre Junín y Luján, en el vértice de los dos departamentos, y a 54 Km. de Mendoza, el Dique (derivador) Gobernador Benegas, en cuya margen izquierda un parque bien forestado indica un lugar ideal para camping; y ya en Luján de Cuyo, a 65 Km. de Mendoza, y sobre el Río Tunuyán, el Dique Embalse El Carrizal, en terminación.

En el Departamento de Tunuyán, atraerán la atención del turista las extensas plantaciones de manzanos y de otros frutales, los numerosos establecimientos sidreros y frutícolas, una referencia histórica y un monumento: El Manzano Histórico (a 168 Km. de Mendoza), una moderna Estación Piscícola y un hermoso camping. Cercano a todo esto, sólo 10 Km. arriba, el futuro centro de deportes invernales de Manantiales.

En el Departamento de Tupungato hallará grandes plantaciones de nogales y extensos paños de viñedos al pie de altas cumbres nevadas. Numerosas torres de petróleo y aguas termales. Hotel de turismo.

<p>AGENCIA DE VIAJES ROMANO</p>	<p>PASAJES AEREOS Y MARITIMOS</p>	
	<p>EXCURSIONES RESERVA DE HOTELES PEREGRINACIONES EXCURSIONES CULTURALES PLANES DE FINANCIACION</p>	
<p>ESPEJO 78 - Tel. 57263 - MENDOZA</p>		

**tenemos un
excelente negocio
para usted!**

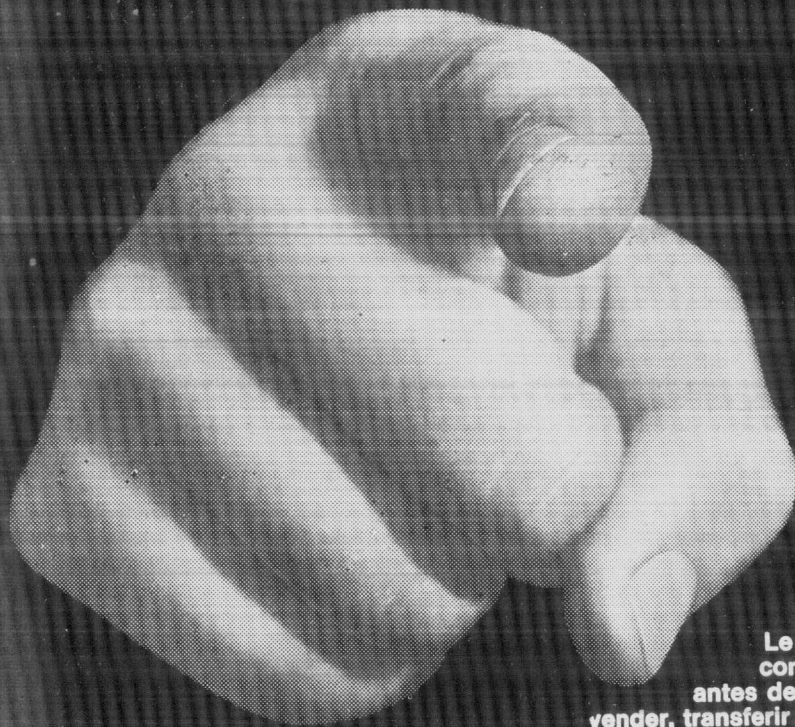

**Le conviene
consultarnos
antes de comprar,
vender, transferir o realizar
una inversión. Nuestra
reconocida experiencia le
garantiza la realización de un
EXCELENTE NEGOCIO**

AV HIJOS DE Aragón Valera S.A.C.y M.

BARTOLOMÉ MITRE

Tel. 49-7183/5079/4265

853
PRIMER PISO

LOS MOLLES. — Cercano a las fuentes termales de La Huacó, se halla Los Molles. En las laderas de las montañas cordilleranas se practican deportes de invierno.



Entrando nuevamente al Departamento de Luján de Cuyo, después de recorrer 269 Km., una villa para fin de semana: Las Vegas. Hosterías y hoteles en Villa El Refugio y Villa Los Cóndores, a 273 Km. y 277 Km. respectivamente. Un valle de ensueño: Potrerillos, a 281 Km. de recorrido y a 1.354 metros sobre el nivel del mar; clima excepcional, pintorescos sitios y todos los servicios. Más adelante, otro valle: plétórico de vegetación, Uspallata, a 334 Km. y a 1.720 metros sobre el nivel del mar. Un camping, un gran hotel y dos referencias históricas: Las Bóvedas de Uspallata, y en forma de un arco de piedras sobre el arroyo, el Puente Colonial de Picheuta.

Camino angosto y de cornisa, varios túneles, un arroyo y una caída de agua: es La Cortadera, a 366 Km. de Mendoza por este nuevo circuito.

En Polvaredas, a 375 Km., una estación ferroviaria; y en Punta de Vacas, a 393 Km., una población, un parador de la Dirección Provincial de Turismo, y otra estación ferroviaria.

Al frente, hielos y nieves en la espectacular presencia del Tupungato (6.800 m. de altura), y más adelante, una sucesión de rocas que semejan monjes de hinojos; son Los Penitentes.

Adelante, y en ascenso, un monumento natural: Puente del Inca, curiosa formación geológica a 409 Km. y a 2.720

m.s.n.m. Aguas termales; el Cementerio de los Vencidos, donde descansan los restos de famosos andinistas; las ruinas del Hotel Termal, destruido por un alud en 1965; las canchas de esquí, ski-lift. Un poco más adelante, el acceso a la Laguna de Horcones, al pie del Aconcagua (6.956 m. de altura).

A 420 Km. de recorrido, y a 3.100 m. s.n.m., varias construcciones de tipo nórdico indicarán al turista que se halla ante la última población argentina: Villa Las Cuevas. Aduana, control de documentos. Hostería. Estación de servicio. Correos. Estación Ferroviaria. Comienzo del Túnel Internacional a Chile.

A 10 Km. de Las Cuevas, y a 3.863 m. s.n.m., una paz inmensa embargará su alma, es la paz indisoluble sellada entre argentinos y chilenos con el bronce de las armas del Ejército Libertador, en la monumental imagen del Cristo Redentor. Imponente y adusta la montaña. Soledad infinita de la nieve eterna... Límite internacional.

La misma ruta y 95 Km. de recorrido a la inversa, llevarán al turista nuevamente a Uspallata. Habrá recorrido ya 524 Km. Desde aquí en recta hacia el norte, y atravesando la Pampa de Yalguaraz, llegará al límite con San Juan, después de 581 Km. de camino, para continuar en esa provincia el recorrido de este nuevo circuito turístico: Circuito Regional de Cuyo.

Hostería MI MONTAÑA

SALON DE TE — RESTAURANT

Estación Y.P.F. — Servicio de Ruta — Atención especial a contingentes turísticos
Ruta Internacional — CACHEUTA — (Luján de Cuyo) — Mendoza

ARCO DEL DESAGUADERO

Departamento de La Paz. Arco de entrada a la provincia en el límite con San Luis (ruta 7). Dista de Buenos Aires 873 km.

HOSTERIAS

* ARCO DESAGUADERO - Ruta 7. 8 hab., 4 bñ.

BOWEN

F. G. B. Altitud 453 mts.
Departamento de Gral. Alvear. Dista de Buenos Aires 865 km.

HOTELES

* CENTRAL - Rivadavia 556. 10 hab., 3 bñ.

CACHEUTA

HOTELES

* TERMAS DE CACHEUTA - Tel. 13. Raúl A. Dem. 153 habit., 153 baños. Cat. 1ª Esp. (1, 2, 3, 5, 6, 7, 8, 10, 11, 12, 13, 15, 16, 17, 19, 23, 26, 27, 28, 29, 31, 32, 33, 34, 36, 37).

* MI MONTAÑA - Ruta Internacional. Estación de De Servicio Y.P.F. Salón de Té. Restaurant.

CHACRAS DE CORIA

F.G.B. Altitud 785 mts.
Departamento de Luján, con 8.000 habitantes. Dista de Mendoza ciudad 11 km.

HOTELES

* CHACRAS DE CORIA Hotel Darragueira y Piedras. Tel. 70309. Eduardo Arroyo Benegas. 16 habit., 16 baños.

1, 2, 3, 5, 6, 7, 8, 9, 10, 11, 12, 13, 14, 17, 19, 20, 28, 29, 31, 32, 33, 34, 36, 37).

* RESIDENCIAL PUEYRREDON - Pueyrredón 972. 22 hab., 22 bñ.

* SAN FRANCISCO - Pueyrredón 2585.

HOSTERIAS

* EL GRILLO - Mitre 1525. 5 hab., 2 bñ.

GENERAL ALVEAR

F.G.S.M. Altitud 466 mts.
Cabecera del departamento de su nombre con 30.000 habitantes. Dista de Buenos Aires 961 km.

HOTELES

* AVENIDA - Av. Alvear (E.) 254. 11 hab., 4 bñ.
* BUENOS AIRES - Ing. Lange 54. Tel. 2972. Justo Elias Bonthoux. 30 habit., 23 baños. Cat. 1ª.

(1, 3, 4, 5, 7, 10, 14, 15, 17, 19, 21, 22, 25, 29, 35, 36, 37).

PARA LA CLAVE DE LOS NUMEROS CONSULTE EL INDICADOR

* COMERCIAL - Lib. Gral. San Martín 98. 8 hab., 3 bñ.

* GRAN HOTEL - Av. Alvear 135. 32 hab., 5 bñ.

* GROSSO - Av. Alvear (Oeste) e Ing. Lange. Tel. 2392 y 2393. 46 habit., 40 baños. Cat. G.T.E.

(1, 3, 5, 6, 7, 9, 10, 11, 12, 13, 14, 17, 19, 21, 22, 28, 29, 35, 37).

* SALAMANCA - Av. Alvear (este) 802. Tel. 2700. Pedro Molinero. 12 habit., 14 baños. (1, 3, 9, 10, 11, 12, 18, 20, 28, 29, 35, 37).

RESTAURANTES, BARES Y CONFITERIAS

Pollo Top Restaurante - San Martín 1297. Tel. 21301.

GUAYMALLEN

HOTELES

* EL PORTENO - Godoy Cruz 1531. 17 hab., 8 bñ.

* EL TEBOL - Alvear 846. 12 hab., 4 bñ.



Grosso Hotel

46 HABITACIONES
BAÑO PRIVADO
CALEFACCION
TELEFONOS
AIRE ACONDICIONADO

Av. Alvear (oeste) e Ing. Lange
Teléfonos: 2392 - 2393

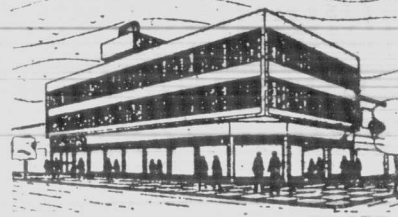

Gral. ALVEAR
MENDOZA

- * LA GRANADINA - Godoy Cruz 1157. 8 hab., 4 bñ.
- * RESIDENCIAL MADRID - P. Mendocinas 1120. 7 hab., 3 bñ.

LA CONSULTA

HOTELES

- * ARGENTINO - Tregea 278. 14 hab., 4 bñ.
- * SAN MARTIN - Los Andes s/n. 8 hab., 2 bñ.
- * TURISMO - Tregea 287. 14 hab., 4 bñ.

LA PAZ

F.G.S.M. Altitud 505 mts.
Cabecera del departamento de su nombre, con 2.000 habitantes. Dista de Buenos Aires 923 km.

HOTELES

- * LOS ANDES - Ruta 7. 20 hab., 3 bñ.
- * ROMA - Belgrano 58. 25 hab., 6 bñ.

LOS MOLLES

Altitud 1.920 mts.
A 225 km. de San Rafael y a 315 km. de Gral. Alvear se encuentra esta región famosa por las virtudes terapéuticas de sus aguas termales entre 35 y 50 grados, sulfurosas y radioactivas, apropiadas para el reumatismo, parálisis, ciática, bronquitis crónica, etc. Ubicada en plena cordillera en el hermoso Valle de los Molles.

HOTELES

- * LAHUENCO - de Víctor García. 46 hab., 18 bñ. cat. 1ª. Informes en Bs. As., Casa de Mendoza: Florida 713, Tel. 31-1762.



APOLO TURISMO

"Turismo, pasaporte para la paz"



Excursiones
locales - Viajes
Aéreos y
Marítimos
Turismo
Nacional e
Internacional

GALERIA TONSA

Cables: Apolotur - MENDOZA



NACIONAL E INTERNACIONAL

PASAJES • RESERVA DE HOTELES



AGENCIA I.A.T.A.

ESPEJO 227

Tel. 54957

MENDOZA

TURISMO

RECEPTIVO



Gran farmacia LA FRANCO ANDINA

CARLOS F. GODOY
FARMACEUTICO NACIONAL

ESPEJO y SAN MARTIN Tel. 12799 - 12914
MENDOZA

- * LOS MOLLES - de José Teruel. 54 habit., 18 bñ. Cat. 1ª. Informes en Bs. As., Casa de Mendoza: Florida 713, Tel. 31-1762.
- * TERMAS LOS MOLLES - 83 hab., 55 bñ. Cat. 1ª B.

LUJAN DE CUYO

F.G.S.M. Altitud 937 km.
Cabecera del departamento de su nombre, con 20.000 habitantes. Dista de Buenos Aires 1.054 km. y 18 km. de Mendoza ciudad.

HOTELES

- * ESPAÑA - Alvear 165. 32 hab., 11 bñ.
- * ITALIA - San Martín y Colombres. 7 hab., 2 bñ.

MAIPU

F.G.S.M. Altitud 799 mts.
Cabecera del departamento de su nombre, con 61.543 habitantes. Dista de Buenos Aires 1.040 kilómetros.

HOTELES

- * MAIPU - Alsina y Ramos Mejía. 17 hab., 6 bñ.

MALARGUE

F.G.B. y F.G.S.M. Altitud 1.345 mts.
Cabecera del departamento de su nombre, con 16.000 habitantes. Dista 187 km. de San Rafael.

HOTELES

- * ESPAÑA - San Martín s/n. 24 hab., 6 bñ.
- * LOS ANDES - San Martín 575. 10 hab., 2 bñ.
- * TURISMO MALARGUE - San Martín 340. 24 hab., 12 bñ.

MENDOZA TRAVEL SERVICE S.A.



PASAJES AEREOS
Y MARITIMOS
EXCURSIONES
RECEPTIVO

SARMIENTO 229
Tel. 93400 y 50289
MENDOZA

Helados

Soppelsa

BELGRANO 1092

TEL. 55750

MENDOZA



Organización de Turismo Integral

TURISMO RECEPTIVO - RESERVA DE HOTELES

PEDRO MOLINA 31
Tel. 91413 /45654

MENDOZA

TURISMO NACIONAL
e INTERNACIONALEXCURSIONES - PASAJES
AEREOS Y MARITIMOSSAN MARTIN 1050
Gal. CHARIF - Local 5

MENDOZA

F.G.S.M. y G.B.

Altitud 761 mts.

Capital de la provincia, con 230.000 habitantes. Esta ciudad, que fue fundada en el año 1561, fue destruida en gran parte en el año 1861 por un terremoto y vuelta a reedificar. El gran parque General San Martín es orgullo para los mendocinos y motivo de admiración para los visitantes, como también otros magníficos lugares de la cordillera: Potrerillos, Canchas de Sky, Puente del Inca, Cristo Redentor, etc.

Dista de Buenos Aires 1.063 km.

AGENCIAS DE VIAJES Y TURISMO

Agencia de Viajes Paymar - Catamarca 25. Galería Tonsa. Tel. 48684.

Agencias Interocéánicas S.R.L. - Sarmiento 233.

Agencia Romano - Espejo 78. Tel. 57263.

AGENCIA SANTAMARIA - Av. Mitre 1356/58.
Tel. 15034. Servicio mundial de viajes.

Albatros Turismo Integral - Espejo 228. Tel. 12802.

Angotur - Av. Sarmiento 286. Tel. 40580.

Antares - Espejo 227. Tel. 54957.

Apolo Turismo - Galería Tonsa.

C.A.T.A. Cooperativa Andina Transporte Automotor Ltda. Las Heras 627. Tel. 18369, 17769 y 51201.

Duci Turismo - 9 de Julio 1069.

Espacial S.R.L. - Sarmiento 127, local 17, Galería San Marcos. Tel. 49471.

Eves S. A. - Sarmiento 298.

Exprinter - Av. San Martín y Espejo.

Grzona International Tours - Pedro Molina 31. Tel. 91413 y 45654.

Intertur Mendoza - San Juan 1534.

AUTO

TRANSPORTE

TURISTICOS

VIDAL

Las Heras 520

Tel. 53158

MENDOZA

- EXCURSIONES
- TRASLADOS
- SUPER PULLMAN PANORAMICO
- CAR STEREO
- CHOFERES Y GUIAS PROFESIONALES



MARTI Y CIA.

AGENCIA DE VIAJES

EXCURSIONES

AGENTES GENERALES Y REGIONALES DE YBARRA

ESPEJO 222

Tel. 55078

MENDOZA (ARGENTINA)

Inti Viajes S.R.L. - Av. España 1173. Tel. 40253 y 92116.

Marti y Cia. - Espejo 222. Tel. 55078.

Mendoza Travel Service S.A. - Sarmiento 229. Tel. 93400 y 50289.

Dkey Tours - 9 de Julio 1030. Tel. 40329.

Tac Turismo - Sarmiento 69. Tel. 48740.

T. T. A. Tours de Juan Elias - Espejo 133. Tel. 50908 y 12208. Turismo nacional e internacional. Telex 043-817. Servicio de categoría. Central en Buenos Aires: Bm. Mitre 559.

Turismo Algarrobal - Las Heras 752. Tel. 52904.

Turismo Codes Hnos. S.R.L. - Las Heras 380. Tel. 17597.

Turismo Cóndor - Las Heras 346.

Turismo Cut - 25 de Mayo 1481/85. Tel. 15839.

Turismo Denur S.R.L. - San Martín 1027. Galería Piazza, local 83. Tel. 40853.

Turismo Expreso Jocoli - Juan B. Justo 89. Tel. 51750.

Turismo Fazio - Sarmiento 50. Tel. 90908.

Turismo Gerald S.R.L. - Sarmiento 127. Local 13. Galería San Marcos. Tel. 49537.

Turismo Ghisolfi - Sarmiento 298. Tel. 45780.

Turismo Jugal - 9 de Julio 1075. Tel. 49296.

Turismo La Cumbre - Las Heras 559. Tel. 18512.

Turismo Martorell - Las Heras y Chile.

Turismo New York - San Juan 1021.

Turismo Perrotta S.R.L. - Las Heras 384. Tel. 53636.

Turismo Sendas - Las Heras 679.

Turismo Virginia - Espejo 188. Tel. 91941.
Viajes y Turismo "Guarnieri" - 9 de Julio 959. Tel. 31868.

Villalonga Furlong S.A. - Representante: Francisco Martos. Gal. Cargas "A" F.C.S.M. Cnel. Plaza 205 - Par. 25 de Mayo 379. Las Heras. Tel. 17128.

TURISMO

FAZIO

SARMIENTO 50 - Direcc. Teleg. Reg. "FAZIO-MENDOZA" Tel. 90908 - Mendoza

Pasajes Aéreos y Marítimos
Turismo receptivo
Excursiones Nacionales e Internacionales
AGENCIA IATA

20 años al servicio del turismo

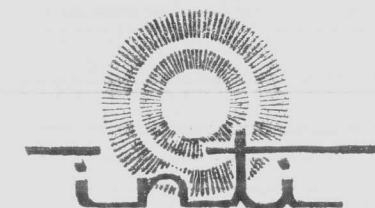

VIAJES S. R. L.

empresa de promoción del turismo - c. i. f.

Avda. España 1173 - Tel. 40253/92116 - MENDOZA

RECEPTIVO INTEGRAL
TURISMO NACIONAL
E INTERNACIONAL
ATENCION DE AGENCIAS

TAC TURISMO 

Turismo Nacional e Internacional — Pasajes Aéreos, Marítimos y Terrestres
Turismo receptivo — Excursiones especiales — Unidades propias

SARMIENTO 69 Tel. 48740 Av. LIBERTADOR — Local 1
MENDOZA (Ciudad) — SAN RAFAEL — Mendoza

HOTELES

- ° ACAPULCO - P. Mendocinas 1785.
- ° ALCAZAR - 9 de Julio 1626.
- ° AMERICANO - Paso de los Andes 1249. Tel. 51704.
- ° ANDINO - J. V. González 162.
- * ARAGON - Godoy Cruz 212. 17 hab., 17 bñ

- * ARGENTINO - Espejo 455. 70 hab., 66 bñ.
- * ARIZONA - Corrientes 66. 12 hab., 4 bñ.
- ° BALBANO - Don Bosco 89.
- ° BALBI - Las Heras 328/40. Tel. 14940. Enrique Balbi. 108 habit. 108 baños. Cat. G.T.E. "A". Tarifa: Single \$ 25,37. Doble \$ 42,83. Laudo incluido.

(1, 3, 5, 6, 7, 10, 11, 13, 15, 16, 17, 19, 22, 23, 28, 29, 37).

- ° BALEAR - Mitre 992/98 (San José). Tel. 15710. Osvaldo O. Citrino y Rosa Riccato de Alias. 36 habitaciones. Baños privados.

- ° BARILOCHE - Espejo 242.

- ° BELGRANO - Belgrano 965.

- * BEST - Perú 1460. 23 hab., 22 bñ.

- ° CANCELLER - San Luis 451.

- * CASTELAR - Gutiérrez 598. Tel. 18122. 26 habit., 26 baños. Cat. G.T.E. (1, 3, 5, 6, 7, 10, 11, 15, 17, 19, 21, 22, 23, 28, 29, 37)

- * CASTILLO - Gutiérrez 572. 19 habit., 19 baños.

- ° CATINI - 25 de Mayo 733.

- * CENTRAL - Bmé. Mitre 1595. 14 hab., 12 bñ.

**CONFITERIA VIENA**

FABRICA DE MASAS
TORTAS DE BODA Y CUMPLEANOS
SAN JUAN 1467 Tel. 56178 MENDOZA

TURISMO CUT

Excursiones locales y a cualquier punto del país — Servicios promocionales a delegaciones — Viajes especiales

25 de Mayo 1481 Tel. 15839
MENDOZA

**TURISMO**

Codes Hnos. S.R.L.

Excursiones locales e internacionales
Venta de pasajes Aéreos y Marítimos
Las Heras 380
Tel. 17597 MENDOZA

TURISMO DENUR 

S.R.L.
SU AGENTE DE VIAJES

COORDINADOR NACIONAL E INTERNACIONAL DE TURISMO

San Martín 1027 - Galería Piazza
(Local 83) - Tel. 40853 - MENDOZA
Tucumán 900, 4º piso, oficina 4
Tel. 392-3376 - BUENOS AIRES

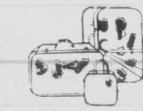

Turismo Ghisolfi



Unica Agencia Especializada en Turismo Receptivo Integral

VIAJES Y EXCURSIONES LOCALES,
NACIONALES E INTERNACIONALES

VENTA DE PASAJES
RESERVA DE HOTELES

Sarmiento 298

Tel. 45780 - 40391

MENDOZA

* CERVANTES - Amigorena 65. Tel. 44754, 44700, 44721, 44732 y 44743. 73 habit., 73 baños. Cat. G.T.E. "A".
(1, 3, 5, 6, 7, 9, 10, 11, 12, 13, 14, 15, 17, 19, 21, 22, 23, 24, 25, 26, 28, 29, 35, 36, 37).

- * CITY - Gral. Paz 95. 25 hab., 23 hab.

- * CIUDAD DE ROSARIO - Chile 1579.

- * CONÇON - San Juan 1407. 50 hab., 50 bñ.

- * CRILLON - Perú 1065/67. Tel. 45525. José Cudina. 50 habit., 50 baños. Cat. G.T.E. (1, 3, 5, 6, 7, 10, 11, 14, 15, 16, 17, 18, 19, 20, 22, 23, 25, 28, 29, 35, 37).

- ° CUYO - R. E. de San Martín 1761.

- ° CHACRAS DE CORIA Motel - Darragueira y Piedras (Chacras de Coria). Tel. 70309. Eduardo Arroyo Benegas. 16 habit., 16 baños. (1, 2, 3, 5, 6, 7, 8, 9, 10, 11, 12, 13, 14, 17, 19, 20, 28, 29, 31, 32, 33, 34, 36, 37).

AMIGORENA 85

PIZZAS - EMPANADAS - ROTISERIA
COMEDOR FAMILIAR
COMIDAS PARA LLEVAR

Amigorena 85 - Tel. 43798 - MENDOZA

- * DEMO Motel - Rioja 510. Tel. 91444 y 42561. Raúl Demo. 30 habit., 30 baños. Cat. G. T. E. A. do. Inf. en Bs. As.: Casa de Mendoza.

(1, 2, 3, 5, 7, 8, 9, 10, 11, 13, 14, 15, 18, 19, 21, 22, 23, 25, 26, 28, 29, 31, 33, 35, 37).

- * DENUR - Patricias Mendocinas 866. Tel. 48492. 19 habit., 16 baños. Cat. G.T.A. Tarifa: Single Bs. As.: Turismo Denur. Tel. 392-1418.

(1, 2, 3, 4, 7, 8, 9, 14, 15, 17, 20, 28, 29, 36, 37).

- * DERBY - Patricias Mendocinas 1643. Tel. 16258. Grilli y Villanueva. 34 habit., 34 baños. Cat. G.T.A.

(1, 2, 3, 6, 7, 8, 10, 11, 12, 15, 17, 19, 22, 28, 29, 37).

sarcinella

CONFECCIONES Y ZAPATERIA

- Damas
- Caballeros
- Niños

Las Heras 321

MENDOZA

Tel. 16877

TURISMO LA CUMBRE

Excursiones locales — Viajes a Chile y especiales — Modernos coches superpullman panorámicos — Servicio de cicerones y fotógrafos profesionales

Turismo receptivo
Nacional e
Internacional

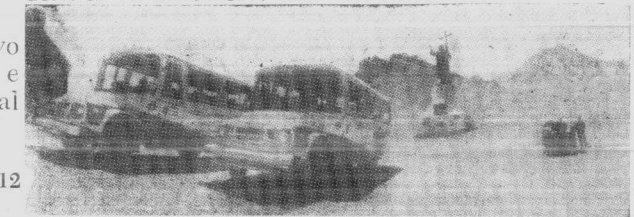

LAS HERAS 559
Tel. 52579 - 51100 - 18512
MENDOZA

CONOZCA mendoza

turismo
Martorell

EXCURSIONES



SALIDAS DIARIAS — UNIDADES PROPIAS
Las Heras esq. Chile Tel. 15276 MENDOZA

* EL PORTEÑO - Juan B. Justo 265/9.
La Hoz e Hijos. 12 habit., 4 baños. Tarifa: Single \$ 9. Doble \$ 17.

° EMPERADOR - Necochea 280.
° ESCORIAL - Necochea 685. 29 hab., 26 bñ.

NAUTICA MENDOZA
CAMPING — DEPORTES — PESCA
NAUTICA — ARMERIA
...y todo para el deporte de la nieve
Buenos Aires 42 — Galería Bamac
Locales 35 y 37 — MENDOZA

- * ESPAÑA - Perú 1525. Tel. 17581. Juan Villani y Cia. 36 habit., 18 baños. Cat. G.T. (1, 2, 3, 4, 6, 7, 8, 10, 11, 12, 15, 17, 20, 28, 29, 37).
- ° ESPEJO - Espejo 234.
- * EUROPA - Perú 1631. 18 hab., 14 bñ.
- * EXCELSIOR - Av. España 1068. 22 hab., 22 bñ.
- ° FRANCIA - Las Heras 732.
- * GALICIA - San Juan 881. Tel. 49619. Vergara. 15 habit., 10 baños. Cat. Turismo A. (1, 3, 4, 7, 10, 17, 20, 28, 29, 37).
- * GRAN HOTEL ALCOR - Gral. Paz 86. Tel. 18660 PBX. 60 habit., 60 baños. Cat. G.T.E. Tarifa: Single \$ 19,17. Doble \$ 28,73. Laudo 18 %. (1, 3, 5, 6, 7, 10, 11, 14, 17, 19, 21, 22, 26, 28, 29, 36, 37).

EMPRESA
DE
TURISMO

Mendoza



EXCURSIONES

TRASLADOS

UNIDADES PROPIAS

SERVICIOS ESPECIALES — PRESUPUESTOS PROMOCIONALES

Las Heras 683

Tel. 57743-16151

MENDOZA

GRAN HOTEL
CAROLLO



UBICADO EN PLENO CENTRO COMERCIAL

Moderno - Funcional - 1ª Categoría
Aire Acondicionado - Estructura Antisísmica
Salón para Conferencias, Convenciones y Congresos

GARIBALDI 82

Tel. 48830 y 48825

MENDOZA

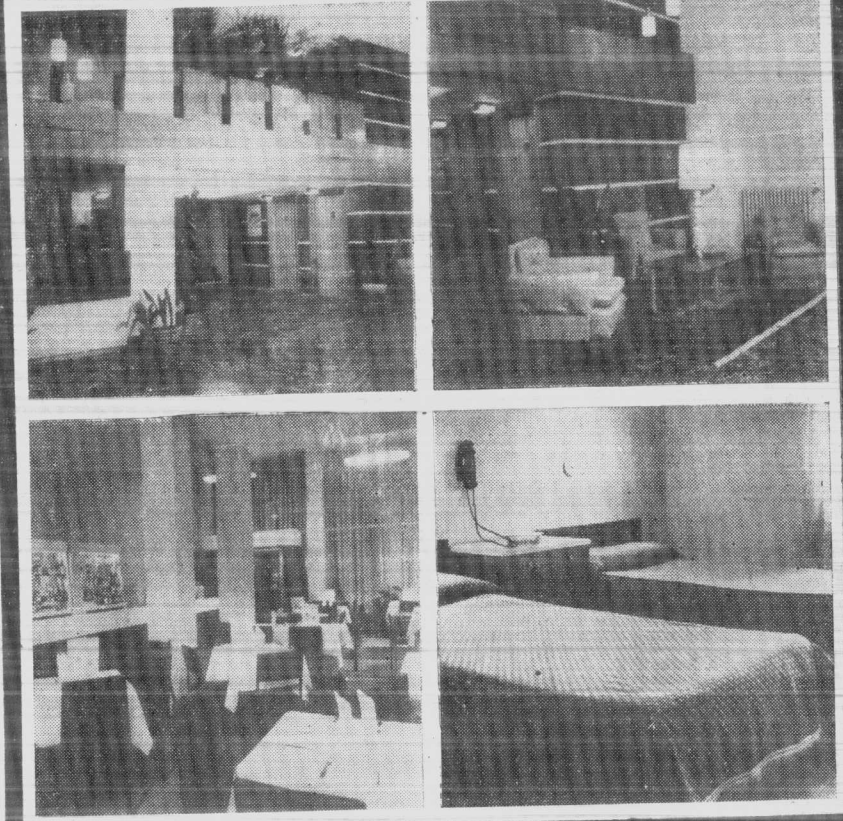

Instituto Integral de la Belleza

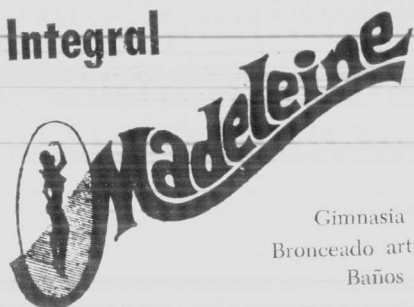

Rivadavia 139
Tel. 43089
Mendoza

PEINADOS — MANICURA
Tratamiento de todo tipo de piel

Depilación en frío y caliente
Exfoliación

Gimnasia modeladora — Baños turcos
Bronceado artificial — Tratamiento del busto
Baños de parafina y garmats

- * GRAND HOTEL BALBI - Las Heras 328/40. Tel. 14940. Enrique Balbi. 108 habit., 108 baños. Cat. G. T. E. "A". (1, 3, 5, 6, 7, 10, 11, 13, 15, 16, 17, 19, 22, 23, 28, 29, 37).
- * GRAN HOTEL CAROLLO - Garibaldi 82. Tel. 48830 y 48825. 77 habit., 77 baños. Categoría G.T.A. (1, 3, 6, 7, 9, 10, 12, 13, 14, 17, 19, 21, 22, 23, 28, 29).
- * GRAN HOTEL IDEAL - Juan B. Justo 270. Tel. 11825. Federico Rivas. 24 habit., 24 baños. Cat. 1ª. (1, 2, 3, 7, 8, 10, 12, 14, 17, 19, 28, 29, 37).

- * GRAN HOTEL MENDOZA - Av. España 1210. Tel. 52000 PBX. Francisco y Juan Cicconi. 90 habit., 90 baños. Cat. G.T.A. Tarifa: Single \$ 22,50. Doble \$ 39. Laudo 18%. (1, 3, 5, 6, 7, 10, 11, 12, 13, 14, 15, 17, 19, 21, 22, 23, 24, 25, 26, 28, 29, 35, 37).
- * GRAN HOTEL LA MICELA - P. de la Reta 1010. 60 hab., 60 bñ.
- * GRAN HOTEL MILENA - Pardo Interno Babilonia 17. Tel. 40284. Yolanda P. de Zangoli. 20 habit., 20 baños. Cat. G.T.E. (1, 3, 5, 6, 7, 10, 11, 15, 17, 19, 22, 23, 28, 29, 35, 37).

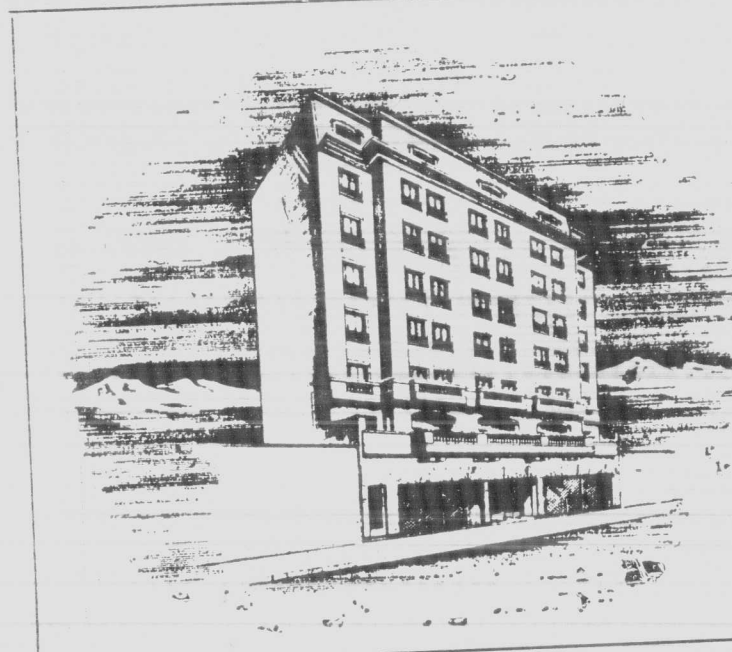

**En Mendoza
Grand Hotel
BALBI**

★
Habitaciones con baño y teléfono con el máximo del confort moderno. Salones para Congresos y Reuniones
En Pleno Centro de Mendoza

★
LAS HERAS 328
al 340
T. E. 14940

PARA LA CLAVE DE LOS NUMEROS CONSULTE EL INDICADOR

Gran RITZ Hotel y Gran ARIOSTO Hotel



PERU 1908
edificio "DE"

MENDOZA

INFANTA MERCEDES
DE SAN MARTIN 48
Tel. 33051 - 33053 - 33054

Dos Hoteles de 1ra. Categoría Internacional

Habitaciones con baño privado — Ubicados en pleno centro
A metros del Casino



Para su estada en MENDOZA
a 8 Km. de la Ciudad...

**MOTEL
CHACRAS DE CORIA**

Departamentos con baño privado
Restaurante - Bar - Parque
Pileta de natación

DARRAGUEIRA Y PIEDRAS
Tel. 70309

CHACRAS DE CORIA (MENDOZA)

* HORIZONTE - Gutiérrez 565. Tel. 16601 y 53998.
Mario González S.A. (e.f.). 19 habit., 19 baños.
Cat. 18.
(1, 3, 7, 10, 11, 15, 17, 19, 22, 28, 29, 37).

* IMPERIAL - Las Heras 88. Tel. 18524. González
y Fernández. 31 habit., 14 baños. Cat. 2º.
(1, 2, 3, 4, 5, 6, 7, 8, 10, 11, 15, 17, 20,
28, 29, 37).

* ITALIA - Las Heras 746. 29 hab., 14 bñ.

* LAS HERAS - Juan B. Justo 42.

* LUCENSE - Chile 759. 14 hab., 8 bñ.

* MADICAM - Av. España 872

* MALLORCA - J. A. Roca 719. 17 hab., 14 bñ.

hotel balear

Oswaldo O. Citrino y Rosa R. de Alias
36 habitaciones — Baños privados
Comodidades para familias — Garajes
Mitre 992/8 San José Tel. 15710
Frente Estación F.N.G.B. - MENDOZA

* MARCONI - Juan B. Justo 2. 23 hab. 12 baños.
* MARCHIGIANA - Patricias Mendocinas 1528/32.
tel. 17518/26. Arsenio Llano y E. Fernández.
40 habitac., 40 baños. Cat. 19. Tarifa: Single
\$ 28. Doble \$ 50. Laudo incluido.
(1, 3, 5, 6, 7, 10, 11, 14, 17, 19, 22, 25, 28,
29, 37).

* MARGAL - Juan B. Justo 75. Tel. 52013. Ramón
Marín. 20 habit. 22 baños. Cat. G.T.A.
(1, 2, 3, 5, 6, 7, 8, 10, 11, 14, 15, 17, 20, 22,
23, 28, 29, bñe \$ 39. Laudo 18 %.

* MAYO - 27, 10, 11, 12, 13, 14, 15 22 baños.

* MONTECASEROS - Montecaseros 1727.

* MONTERREY - Gral Paz 368. 18 hab., 16 bñ.

* NAPOLEON - Montevideo 480. Tel. 40773. Mir-
tha y Amado Sendra. 14 hab., 14 baños. Cat. 2º.
(1, 3, 6, 10, 15, 16, 17, 20, 28, 29, 37).

* NECOCHEA - Necochea 350. 48 hab., 27 bñ.

CRILLON II HOTEL

PERU 1065
TEL. 45525
MENDOZA

en la ubicación ideal de Mendoza
y a una cuadra del Casino



- Habitaciones con baño privado
 - Teléfonos internos
 - Calefacción central
 - Aire Acondicionado
 - Playa de Estacionamiento
- CONFORT MODERNO

MOTEL DEMO
Rioja 510

Tel. 91444/42561 MENDOZA



Motel
edificio "DEMO"

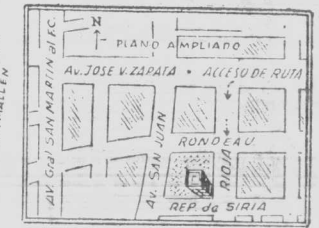

30 Dptos. de 1 y 2 dormi-
torios. Totalmente equi-
pados. Música, T.V.

Terrazas con parrillas — Grill — Pileta de natación y restaurante
panorámico en el 8º piso.

"MAS COMODIDAD CUESTA MENOS"

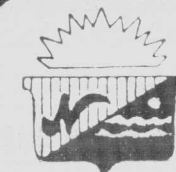

Hotel Nutibara

Sitio céntrico. Refrigeración.
Pileta de natación. Calefacción.
Baño privado. Teléfono privado.
Agua caliente permanente.
Servicio de bar las 24 hs.
Música Funcional. Salas de estar.
Juegos de salón. Ping-Pong.
Billar. Jardines. Biblioteca. T.V.
Cajas de seguridad. Ascensor.
Estacionamiento. Excursiones.
Salón para Conferencias
y Convenciones.

Av. MITRE 867
Tel. 44658
MENDOZA

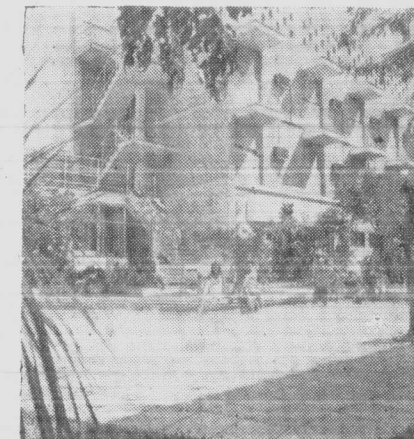

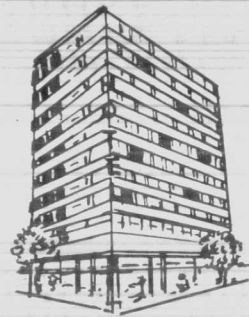

En la tierra del sol
y del buen vino, un mejor hotel:

10 pisos - 90 habitaciones alfombradas, con baño privado, aire acondicionado, calefacción central y T.V. - Amplio Salón de estar - Suites nupciales - Departamentos para Familias - Salón para Conferencias - En pleno centro y a 400 metros del Casino Provincial.

Swan Hotel
MENDOZA

Av. España 1210
esq. Espejo
MENDOZA
Tel. 52000
con 100 aparatos
internos

• NUTIBARA - Av. Mitre 867. Tel. 44658 y 45749.
35 habit., 35 baños. Cat. G.T.E.
(1, 3, 5, 6, 7, 10, 13, 14, 15, 17, 19, 20, 22,
23, 25, 26, 28, 29, 31, 33, 34, 35).

• PALACE - Las Heras 70. Tel. 18520 al 22 y
52969. Baleares S.A. 66 habit., 66 baños. Cat.
G.T.E.
(1, 3, 5, 6, 7, 9, 10, 11, 12, 14, 17, 19, 21, 22,
23, 28, 29, 37).

• PARAMILLOS - Av. España 1215.

• PETIT HOTEL - Perú 1459. 20 hab., 20 baños.

• PLAZA - Chile 1124. Tel. 14560. Organización
Hotelera D'Onofrio. 87 habit., 87 baños. Cat.
1ª Especial.
(1, 2, 3, 5, 6, 7, 8, 9, 10, 11, 12, 13, 14, 16,
17, 19, 21, 22, 24, 25, 26, 28, 29, 30, 34,
36, 37).

• PREMIER - Juan B. Justo 804.

• RESIDENCIAL LAS VIÑAS - Martínez de Ros-
sas 1668. Tel. 15501. Andrés López. 10 habit.,
10 baños. Tarifas: Alojamiento \$ 16 y \$ 33
con pensión completa por persona. Para dos
personas: alojamiento \$ 30 y \$ 65 con pen-
sión completa.



**EN LA UBICACION
PRIVILEGIADA
DE MENDOZA !!!**

- Restaurant a la Carta "TREVÍ"
- Departamentos Amueblados
- Baños Privados
- Calefacción Central
- Aire Acondicionado
- Agua Caliente Permanente
- Teléfono Interno

LAS HERAS 70

Tel. 18520 y 52969

MENDOZA (República Argentina)

Hotel **SUSSEX**

Jerarquía Internacional. Congresos y Conven-
ciones. Habitaciones con baño privado. Aire
Acondicionado. — Céntrico.
Presupuestos Promocionales a Delegaciones.

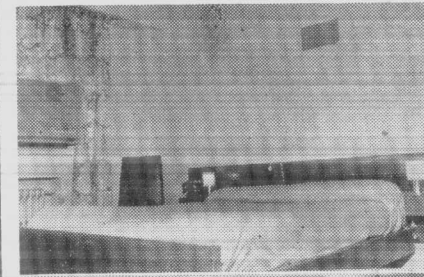

RESTAURANT
"GROTTA DI BACO"



Sarmiento 250

Tel. 44800

MENDOZA



HOTEL
INTERNACIONAL



PARA VIVIR EN EL MUNDO DE HOY, CON LAS
COMODIDADES DEL FUTURO

60 Habitaciones con Baño Privado
Aire Acondicionado - Teléfono y T.V.
Suites Nupciales - Calefacción Central
Música Funcional

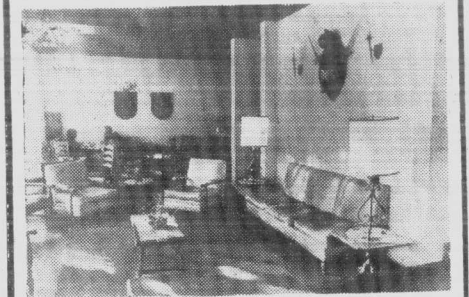

HELADOS
"La metras del Casino"

TEL. 45600
MENDOZA

GRAN HOTEL

MILENA

Pardo y Babilonia 17

Tel. 40284 MENDOZA

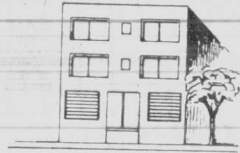

- Moderno Confort
- Céntrico
- Delegaciones
- Presupuestos promocionales

Marchigiana Hotel

PLENO CENTRO

- 40 Habitaciones con baño privado y teléfono
 - Calefacción central
 - Confitería
- Patricias Mendocinas 1528/32
Tel. 17518/17528, MENDOZA

* RESIDENCIAL SAN CAYETANO - Chile 1739.
9 hab., 3 bñ.

* REX - Las Heras 676. 34 hab., 12 baños.

* RICHMOND - N. Avellaneda 438. 14 hab., 14 bñ.

* RINCON VASCO "Euzko Txokoa" - Las Heras 590. Tel. 15220. Jesús González. 15 habit., 15 baños. Tarifa: Single \$ 20. Doble \$ 36. Laudo incluido. Impuesto 3%.

(1, 3, 4, 7, 10, 11, 14, 17, 19, 22, 28, 29, 35, 37).

* ROYAL - 9 de Julio 1550. Las Heras 145. Tel. 14177 y 18295. Efrén Alonso e Hijos S.R.L. 50 habit., 50 baños. Cat. G.T.A. (1, 3, 4, 7, 14, 15, 16, 17, 19, 22, 29, 37).

* SAN RAFAEL - Perú 1547.

* SAN REMO - Av. Godoy Cruz 477. Tel. 18204. Francisco Calá. Todas las habitaciones con baño privado.

* SANTA CLARA - 9 de Julio 926. 20 hab., 10 bñ.

* SANTA FE - Gral. Paz 142. 25 hab., 12 bñ.

HABITACIONES CON BAÑO PRIVADO Y TELEFONO

SERVICIO DE BAR
CALEFACCION CENTRAL
PELUQUERIA PARA DAMAS
MUSICA FUNCIONAL

Excursiones diarias a todos los puntos de interés

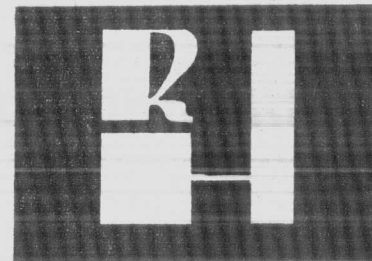
**ROYA EL MENDOZA**

9 DE JULIO 1550 - LAS HERAS 145 - Tel. 14177 y 18295 - MENDOZA

Hotel SAN REMO

AV. GODOY CRUZ 477 Tel. 18204

EN PLENO CENTRO DE MENDOZA
TODAS LAS HABITACIONES CON
BAÑO PRIVADO

MENDOZA

AGUA CALIENTE - CALEFACCION
CENTRAL - EXCURSIONES DESDE
EL HOTEL - AMBIENTE FAMILIAR

* SANTA FE (anexo) - Av. España 744.

* SUSSEX - Av. Sarmiento 250. Tel. 44800. Sussex S.A., 110 habit., 110 baños. Cat. 1ª Esp. Inf. en Bs. As.: Tel. 46-6215/1438. (1, 2, 3, 5, 7, 9, 10, 11, 12, 13, 14, 15, 17, 19, 21, 22, 23, 25, 28, 29, 37).

* TROPICANA - Juan B. Justo 812. Tel. 56514. 23 habit., 23 baños.

* TURISMO - Belgrano 1429. Tel. 13841. Verge Hnos. S.R.L. 28 habit., 19 baños. Cat. G.T.A. (1, 2, 3, 4, 7, 8, 10, 11, 12, 15, 18, 20, 28, 29, 37).

* TURSAN - Jujuy 720.

* VIGO - Necochea 749. Tel. 17208. Luis Di-guardi. 30 habit., 28 baños. Cat. G.T. (1, 2, 3, 4, 7, 8, 10, 11, 17, 20, 28, 29, 37).

* VILLA INES - Sobremonte 648.

* VILLA MARY - Sgo. del Estero 464. 17 hab.,

Residencial LAS VIÑAS

de Andrés López

Habitaciones con baño privado
Martínez de Rosas 1668 - Tel. 15501
MENDOZA

Hotel RINCON VASCO

"EUZKO - TXOKOA"

Calefacción Central - Sitio Céntrico
Atendido por sus dueños

Av. Las Heras 590 Tel. 15220
MENDOZA

Hotel TROPICANA

CALEFACCION CENTRAL - BAÑOS PRIVADOS - GARAGE
TELEFONOS INTERNOS - ATENDIDO POR SUS DUEÑOS
Juan B. Justo 812 Tel. 56514 MENDOZA

HOTEL AMERICANO
PASO DE LOS ANDES 1249 Tel. 56514 MENDOZA

CONFITERIA
ROTISERIA
SALON BAR

La Celeste

Elaboración propia de:

MASAS - BOMBONES - HELADOS
BOCADITOS - EMPANADAS PARA COPETINES

Av. San Martín 602/08 Tel. 59783
Sucursal: Necochea 24 - MENDOZA

PARA LA CLAVE DE LOS NUMEROS CONSULTE EL INDICADOR



VIÑA DEL MAR Hotel

HABITACIONES CON BAÑO PRIVADO
TELEFONO Y CALEFACCION

Rioja 1776/80 Tel. 18767 y 18752 MENDOZA

* VIÑA DEL MAR - Rioja 1776. Tel. 18767 y 18752. Villadra. 23 habit., 23 baños. Cat. 1ª (1, 3, 5, 6, 7, 10, 11, 15, 17, 19, 22, 25, 28, 29, 37).

* ZAMORA - Perú 1156. 18 hab., 18 bñ.

RESTAURANTS, BARES Y CONFITERIAS

Amigorena 85 Comedor, Rotisería - Amigorena 85. Tel. 43798.

Automóvil Club Argentino Restaurante - San Martín y Amigorena.

Avenida, Restaurant - Av. San Martín 924.

Círculo de Periodistas Restaurante - Godoy Cruz 166.

Colón Confitería - San Martín esq. Necochea Teléfono 16723.

Challaolandia Restaurante - El Challoo.

Don Angelo, Restaurant - Lavalle 148.

Don Sancho Restaurante - Amigorena 65.

Hamburgo Confitería, Cervecería, Salón de Té - Espejo y Chile. Teléfono 14496.

La Balear Confitería - San Juan 1371

La Celeste Confitería, Rotisería y Bar - Av. San Martín 602/8. Teléfono 59783.

La Cueva de Baco Restaurante - Hotel Sussex.

La Fragata Cervecería y Confitería - Patricias Mendocinas 1183. Tel. 54066.

La Marchigiana Restaurant - P. Mendocinas 1550.

La Strada del Sole Restaurant - Espejo 266. Teléfono 52510.

Montecatini Restaurante - Gral Paz 336.

9 de Julio Confitería y Rotisería - Garibaldi 27. Tel. 46805.

O Sole Mio, Restaurant - Patricias Mendocinas 1642. Tel. 12499.

Pipo's Restaurant - Las Heras 278. Tel. 15159.

Pircas Restaurante - Emilio Civit 556.

Rucalen Restaurante - Av. Mitre 1237.

Confitería
La Balear

ESPECIALIDAD EN TABLETAS Y
ALFAJORES MENDOCINOS
Elaboración propia

Fábrica de:

MASAS — POSTRES — EMPANADAS

San Juan 1371 Tel. 55841
MENDOZA

CONFITERIA



San Martín esq. Necochea. Tel. 16723 - MENDOZA

BAR AMERICANO - CAFE AL PASO

Especialidad en:

Sandwiches de Miga

Bocaditos y Empanadas

SERVICIO DE LUNCH Y COPETINES

PIZZERIA
ROTISERIA
RESTAURANT

San Martín 1744 Tel. 18315
MENDOZA



CONFITERIA ESPAÑOLA S.E.P.A.

Fabricación propia de Pan Dulce - Masas - Postres - Alfajores y Tabletas
Especialidad en tortas de boda - Sandwiches para lunch y banquetes
LAS HERAS 543 MENDOZA TEL. 55786

Alfajores y Tabletas Mendocinas



PIPO'S
PIPO'S
PIPO'S

MINUTAS
SANDWICHES
CREMA CAFE

no duerme ☺

atiende toda
la noche. ☾

LAS HERAS 278

TEL. 15159

MENDOZA

COCINA INTERNACIONAL
(International dishes)
CERVECERIA
(Brewery)



RESTAURANT

EMILIO CIVIT 556 - MENDOZA (Ciudad)

Moderna Confiteria
SALON
CHAMACO'S
Av. España 989 Tel. 40702
MENDOZA

Bocaditos y tragos exóticos con
gusto a Caribe

TEQUILA — COPETIN MARGARITA - MEXICO
JIM - FLIP - MARIACHI - MARACAIBO - ETC.

Sanmarco Snack Bar, Confitería - Las Heras 596.
Tel. 15228.

Sarmiento, Bar y Restaurant - Sarmiento 655.

Soppelsa Heladería - Belgrano 1092. Tel. 55750.

Trevi, Restaurante - Las Heras 68.

Viena Confitería - San Juan 1467. Tel. 56178.

NIGHT - CLUBS Y BOITES

Boite del Casino - 25 de Mayo 1133.

Califa - Garibaldi 7, 1er. piso. Edificio Gómez

Confitería G-7 - Garibaldi 7.

Don Juan - Lamadrid 654 (Luján).

Kangaroo - Rivadavia 430.

Califa... **BUENOS TRAGOS**
BUENA MUSICA
BUEN AMBIENTE

GARIBALDI 7 - 1ER. PISO
EDIFICIO GOMEZ - MZA.



La Strada del Sole
RESTAURANT

SERVICIOS PARA AGASAJOS
COCINA INTERNACIONAL

DESPEDIDAS — LUNCHS
MUSICA FUNCIONAL

Espejo 266 Tel. 52510 MENDOZA



Confitería - Cervecería
Salón de Té
UN ELEGANTE SALON EN LA
ESQUINA MAS CHIC DE MENDOZA
Espejo y Chile Tel. 14496 MENDOZA

La Cueva - Chile 1281.
La Noche - Salta y Ayacucho.
Le Chat - Rivadavia 752.
L'Hibou - Cerro El Melón (Luján).
Stereo - Besares y La Falda (Chacras de Coria).

MONTE COMAN

F.G.S.M. Altitud 688 mts.
Departamento de San Rafael. Dista de Buenos
Aires 914 km.

HOTELES

- * ALBORNOZ - La Plata 171. 14 hab., 2 bñ.
- * CASTRO - Av. Mendoza s/n. 7 hab., 3 bñ.
- * 20 DE SEPTIEMBRE - 12 hab., 1 bñ.
- * VELEZ - La Plata y Buenos Aires.

PALMIRA

F.G.S.M. Altitud 662 mts.
Departamento de San Martín, con 15.000 habi-
tantes. Dista de Buenos Aires 1.028 km.

HOTELES

- * GRAND - T. Benegas 124. 10 hab., 3 bñ.

POTRERILLOS

F.G.B. Altitud 1.421 mts.
Departamento de Luján de Cuyo. Ubicado en
las estribaciones de la Cordillera con panoramas

CERVECERIA y CONFITERIA
"LA FRAGATA"
SERVICIO DE LUNCH — COPETINES

Patricias Mendocinas 1183 Tel. 54066 MENDOZA

CONFITERIA Y ROTISERIA
9 de Julio
hijos de Juan Perafita

BOCADITOS COPETIN
SANDWICH - FIAMBRES
LECHON - EMPANADAS
POLLOS AL HORNO
SERVICIO LUNCH

PLATOS ROTISERIA
MASAS - TORTAS
VOUL-AU-VENS
MERENGUES CHANTILLY

Garibaldi 27 Tel. 46805
MENDOZA

PARA LA CLAVE DE LOS NUMEROS CONSULTE EL INDICADOR

de extraordinarias bellezas, es lugar de gran
atracción turística. Cancha de sky en Los Va-
llecitos.

HOTELES

- * CARINO BOTAO - 20 habit., 15 baños. Ta-
rifa: \$ 18 dos personas.
(1, 2, 3, 4, 5, 6, 7, 8, 9, 10, 11, 12, 13, 14, 15,
18, 20, 28, 29, 32, 34, 36, 37).
- * CONDOR DEL PLATA - Av. de los Cóndores.
14 habit., 9 baños.
(1, 2, 3, 4, 5, 6, 7, 8, 9, 10, 11, 12, 14, 18,
20, 28, 29, 31, 32, 33, 34, 36, 37).
- * LOS PINOS - Av. de los Cóndores s/n. 13
habitaciones, 18 baños. Inf. en Mendoza:
Patricias Mendocinas 2552. Tel. 61039. San
José.
(2, 3, 5, 6, 7, 8, 9, 10, 11, 12, 11, 15, 17,
20, 28, 29, 32, 34, 35, 36, 37).
- * POTRERILLOS - Dirección Provincial de Turismo.
Informes en Bs. As., Casa de Mendoza: Florida
713, Tel. 31-1762.

PUENTE DEL INCA

F.G.B. Altitud 2.720 mts.
Departamento de Las Heras. Ubicado en plena
cordillera, es una mole rocallosa calcárea per-
forada por el río Las Cuevas.

HOTELES

- * TERMAS HOTEL (Destruído por el alud de nieve
ocurrido en agosto de 1965).



VIAJES INTERNACIONALES — TURISMO — EXCURSIONES
BOMBAL 48 Tel. 23813 SAN RAFAEL (Mza.)

SAN MARTIN

F.G.S.M. Altitud 651 mts.
Cabecera del departamento de su nombre con 59.595 habitantes. Dista de Buenos Aires 1.005 kilómetros.

HOTELES

- * CASABLANCA - Alem 357. 7 hab., 3 bñ.
- * COLONIAL - 25 de Mayo y Defensa. 11 hab., 5 bñ.
- * EL TURISTA - B. S. Mer 120. 7 hab., 1 bñ.
- * FLORIDA - Leandro N. Alem 19. 14 hab., 4 bñ.
- * ITALIA - 25 de Mayo 154. 16 hab., 2 bñ.
- * RESIDENCIAL CABALLERO - Alem 363. 10 hab., 3 bñ.
- * SAN MARTIN - Alem 189. 5 hab., 2 bñ.
- * TORINO - Av. B. S. Mer 120. 8 hab., 2 bñ.

SAN RAFAEL

F.G.S.M. Altitud 688 mts.
Cabecera del departamento de su nombre con

30.000 habitantes. Es, después de la capital, la ciudad más importante de la provincia. Dista de Mendoza ciudad 200 km.

AGENCIAS DE VIAJES Y TURISMO

Blanca de Silva - Bolívar 40 (El Descanso).
Navacruz Viajes y Turismo - Bombal 48. Teléfono 23813.
Rufino Herrero - Pellegrini 43. Tel. 2166.
Tac Turismo - Av. Libertador 70. Local 1
Viñas y Sierras S.R.L. - H. Irigoyen 289.

HOTELES

- * COMERCIO - Av. San Martín 401. 10 hab., 2 bñ.
- * DALY - Belgrano 44. Tel. 22929. 21 habit., 21 baños. Tarifa: Single \$ 25. Doble \$ 38. Laudo incluido.
(1, 3, 6, 10, 11, 14, 15, 18, 20, 21, 22, 28, 29, 36, 37).

HOTEL LOS PINOS

POTRERILLOS

RESTAURANT
SALON DE TE — CONFITERIA
HABITACIONES CON BAÑO PRIVADO

Anexo: Restaurant, Cervecería y Rotisería "INNSBRUCK"

Informes y reservas:

CARLOS GRILLI

PATRICIAS MENDOCINAS 2552 — Tel. 61039 — SAN JOSE (MENDOZA)



DALI HOTEL

Habitaciones con Calefacción • Teléfono y Baño Privado
ESTACIONAMIENTO PRIVADO
BELGRANO 44 Tel. 22929 SAN RAFAEL (Mendoza)

* DE TURISMO - Balloffet s/n. Tel. 4175. Andrés Sanjurjo. 32 habit., 16 baños. Cat. 1ª A.
(1, 2, 4, 6, 7, 8, 9, 10, 11, 12, 15, 17, 20, 28, 29, 34, 36, 37).

* ESPAÑA - San Martín 292. Tel. 4055, 1192 y 4412. 70 habit., Cat. G.T.E.
(1, 3, 4, 7, 10, 11, 13, 14, 15, 17, 19, 21, 22, 28, 29, 33, 34, 37).

* ESPERANZA - Avellaneda 195. 15 hab., 3 bñ.

* IDEAL - Av. San Martín 184. 26 hab., 5 bñ.

* ISLA EL DIAMANTE Hotel Turismo - Balloffet s/n. Tel. 4175. Conc. A. Sanjurjo. 32 habit., 16 baños. Cat. 1ª A.
(1, 2, 3, 4, 7, 8, 9, 10, 11, 12, 13, 14, 15, 17, 20, 28, 29, 32, 34, 35, 37).

* KALTON - Av. Hipólito Irigoyen 120. Tel. 2568. 30 habit., 30 baños. Cat. 1ª A.
(1, 3, 6, 7, 10, 11, 12, 13, 14, 15, 17, 19, 21, 22, 23, 25, 26, 28, 29, 30, 35, 36, 37).

* LOS ALAMOS - Comandante Salas 51. Tel. 2732. Juan Haissiner e Hijos S.R.L. 20 habit., 20 baños. Cat. 1ª.
(1, 3, 6, 7, 10, 11, 15, 17, 20, 22, 25, 28, 29, 37).

* MARTINES - San Martín y 9 de Julio. 2 hab., 1 bñ.

* MONTECARLO - Alem y Olascoaga. 7 hab., 2 bñ.

* RESIDENCIAL SAN MARTIN - El Libertador 164. 7 hab., 2 bñ.

Rex Hotel

65 HABITACIONES
BAÑOS PRIVADOS
CALEFACCION CENTRAL

H. YRIGOYEN 56 Tel. 2177
SAN RAFAEL (Mendoza)

* REX - Hipólito Irigoyen 56. el. 22177. 65 habitaciones, 40 baños. Tarifa: Single \$ 18. Doble \$ 26, laudo incluido.
(1, 3, 4, 7, 10, 11, 14, 17, 19, 22, 28, 29, 36).

* ROY - España 23. 12 hab., 4 bñ.

* SPORTMAN - San Martín 175. 11 hab., 2 bñ.

* SUR - Avellaneda 134. 10 hab., 4 bñ.

* TONIN - San Martín 327. Tel. 2499. Antonio Pasqualato e Hijos. 21 habit., 16 baños. Cat. 1ª
(1, 3, 4, 7, 10, 11, 14, 15, 17, 20, 22, 28, 29, 35, 36, 37).

* VIÑAS - Av. Mitre 445. Tel. 4355. 30 habit., 30 baños. Cat. 1ª A. Tarifa: Single \$ 12. Doble (1, 3, 5, 6, 7, 10, 11, 14, 15, 17, 20, 22, 28, 29, 36, 37).



70 Modernas habitaciones
Calefacción central

Baños Privados
Aire acondicionado

Hotel ESPAÑA de Tercero Hnos.
San Martín 292 - Tel. 1192/4055 - SAN RAFAEL (Mza)

RESTAURANT

El Bolicho

DAY 37 SAN RAFAEL (Mendoza)

COCINA INTERNACIONAL

PATIO DE VERANO — PARRILLA
COMIDAS TIPICAS

CARACTERISTICAS Y PROPIEDADES CURATIVAS DE LAS AGUAS TERMALES DE MENDOZA

POZO T-9: Ubicado en el departamento de Tupungato, a 64 Km. de la ciudad capital (ruta nacional N° 40 y provincial N° 86). Perteneció a YPF. Estudios sobre estas aguas han establecido que la concentración clorurada de las aguas es muy alta, justificándose la denominación de salmueras petrolíferas. Esta concentración llega de 260 a 340 mg. por litro, repartiéndose en 180 gr. 385 mg. para cloruro de magnesio. En consecuencia es un agua "Clorurada Fuerte". Posee otras características como "Bicarbonatada débil", "Bromo-iodada", "Hipertónica-Mesotermal", "Cálcica", "Sódica".

Indicada para tratamientos de reumatismo articular, obesidad, afecciones crónicas.

TERMAS DE CACHEUTA: Al S.O. de Mendoza, a 1.245 mts. sobre el nivel del mar y a 45 Km. de la ciudad capital (ruta N° 82).

Instalaciones: gruta dividida por sexos, con boxes de reposo y climatización. Baños escasos. Hotel termal en buen estado con 153 habitaciones todas con baño privado y agua termal. Cocheras, gran estar, comedor, juegos, deportes, piscina y exteriores.

Temperatura en la gruta: 38° hipertermal. Calidad de las aguas: concentración salina: mediana (1,15%). Composición química: sulfatadas, cálcicas, cloruradas sódicas, alcalinas, bicarbonatadas débiles, hipotónicas. Radioactividad: 51,5 U.N.

Indicadas para: por inmersión, reumatismo crónico, procesos hipertroóficos, dermatología (eccema constitucional y dismetabólico, acné juvenil, textituberculosis, estados alérgicos, afecciones catarrales crónicas, insuficiencia ovárica).

TERMAS LAHUENCO - LOS MOLLES: A 362 Km. de la ciudad de Mendoza, y 1900 metros sobre el nivel del mar.

El Hotel de Lahuencó consta de 1 planta, 68 habitaciones, 190 plazas, 6 baños privados y 14 generales, gran comedor y sala de estar, 22 piletas termales de inmersión con boxes de reposo.

Calidad de las aguas: concentración salina, elevada (hipertónica). Composición química: sulfurosas, sulfhídricas fuertes, clorosulfatadas, sódicas, cálcicas muy fuertes, alcalinas, bicarbonatadas débiles.

Indicadas para dermatosis rebelde, reumatismo crónico-afecciones respiratorias, afecciones del sistema genitourinario.

TERMAS DE LOS MOLLES: A 362 Km. de la ciudad de Mendoza y a 1,5 Km. de Lahuencó. El hotel termal de Los Molles consta de 72 habitaciones con 25 baños privados y 14 generales, 28 piletas de inmersión con sus respectivos boxes

de reposo, en un espacio compartido para ambos sexos. Posee sección de baños de barro.

Calidad de las aguas: concentración salina elevada (hipertónica). Composición química sulfurosas, sulfhídricas fuertes, clorosulfatadas, sódicas, cálcicas muy fuertes, alcalinas, bicarbonatadas débiles.

Temperatura: 36° a 48° (mesotermal). Indicadas para dermatosis rebelde, reumatismo crónico, afecciones respiratorias crónicas y del sistema genitourinario.

BAÑOS LUNLUNTA: A 28 Km. de la ciudad de Mendoza, en el departamento de Luján de Cuyo, natatorio explotado privadamente, de escasas dimensiones. Hay una pequeña hostería.

Calidad de las aguas: agua atermal, sulfatada, bicarbonatada, clorurada, algo cálcica, de mineralización media, hipotónica. Temperatura: 15,5°.

TERMAS PUENTE DEL INCA: A 180 Km. de la ciudad de Mendoza y a 25 Km. del límite con Chile, con quien está relacionado por la ruta internacional (Nacional N° 7) y el Ferrocarril Trasandino.

Posee cinco fuentes del mismo tipo, pero diferentes temperaturas y componentes salinos: a) Champagne; b) Nello Marte; c) Karcbadina; d) Mercurio; e) Venus. La temperatura oscila entre los 33° y 38°.

Hipotónica, concentración salina; cloruro de sodio; 80% de U Eq. Composición química: aciduladas, alcalinas, bicarbonatadas, cálcicas.

Propiedades terapéuticas: estimula el peristaltismo gastrointestinal y la secreción biliar, activa la diuresis y ejerce acción sedante sobre el sistema nervioso; posee efectos queratolíticos.

Indicadas para dermatosis crónica, dermatosis pruriginosas y escamosas. También efectos purgantes.

TERMAS EL BORBOLLON: A 16 Km. de la ciudad de Mendoza (ruta N° 40). El Balneario Borbollón se encuentra en un terreno de 15.000 mts². Tiene tres piscinas: a) para nadadores, de 46 x 14 mts., capacidad un millón de litros; b) para nadadores, de 10 x 18 mts., capacidad 480.000 litros; c) para niños, de 8 x 3,6 mts., capacidad 20.000 litros.

Vestuarios, sanitarios, iluminación a luz de mercurio, comedor, bar, pistas de baile al aire libre, estacionamiento y bosques de eucaliptus para acampar.

Calidad de las aguas: hipotermal, cloruradas, cálcicas, sódicas, de mineralización media, hipotónicas. Temperatura: 25°. Semisurgentes, muy abundante. Carece de cualidades terapéuticas.

TERMAS BAÑOS DE LAS PEÑAS: Ubicadas en el departamento de San Carlos, a 1.310 mts. de altura sobre el nivel del mar (ruta provincial Nro. 143). Sin ningún tipo de construcción.

Calidad de las aguas: atermal, clorurada, alcali-



HOTEL DE TURISMO TUPUNGATO

BELGRANO 1050 - Tel. 94 - TUPUNGATO - Mza.

COCINA INTERNACIONAL - CALEFACCION - CONFORT MODERNO - GRAN PARQUE ARBOLADO - PILETA DE NATACION - JUEGOS INFANTILES - EXCURSIONES LOCALES - CONVENCIONES - CONGRESOS - ATENCION EN TERMAS A SUS CLIENTES - HABITACIONES CON BAÑO PRIVADO.

ANEXO: Hotel ITALIA

- Habitaciones con baño privado
- Aire acondicionado

BELGRANO 542

TEL. 15

TUPUNGATO (MZA.)





HOTEL MESTRE
 HABITACIONES CON BAÑO PRIVADO
 CALEFACCION CENTRAL COCHERAS
 Bonificación a agencias de Viajes
 SAN MARTIN 1396 TEL. 53 TUNUYAN (Mendoza)

na, bicarbonatada, de mineralización muy fuerte, hipotónica, límpida y burbujeante. Temperatura: 19°.

BAÑOS DE CAPI: A 90 Km. de la ciudad de Mendoza. Hay dos grupos, separados entre sí por 6 Km. Forman dos pequeñas lagunas. Sin instalaciones para ser ofrecidas en carácter de servicio.

Calidad de las aguas: abundante caudal, hipotermal, sulfatada, sódica, ligeramente alcalina, de mineralización débil, hipotónica. Temperatura: 26°.

TERMAS DE VILLAVICENCIO: A 51 Km. de la ciudad de Mendoza, por la ruta Nacional N° 7 a 1.800 mts. de altura sobre el nivel del mar. Hotel termal moderno, estilo nórdico, cuatro plantas, cocheras, gran estar, comedor, 30 habitaciones con baño privado y agua termal. También hay una capilla, piscina, cancha de bochas, cancha de tenis, parque de coníferas, jardines.

Composición química: alcalina, bicarbonatada, sódica, clorosulfatada débil, litinadas, hipotónicas, de mediana concentración salina (1,15 o/oo, radioactividad 2,49 U.M. (no apreciable). Temperatura: 26° a 36°. Propiedades terapéuticas: por ingestión, diuréticas, hepáticas, renales. Por inmersión: sedante de la artritis, reumatismo, gota y fibrositis.

CONFITERIAS BAILABLES — BOITES

El Boliche Restaurant - Day 37.
Riverside Confitería Bailable - Ballofet s/n. Isla Diamante.
Week End Boite - "El Cerrito".
Zum 30 Confitería Bailable - Olascoaga 30.



ELIAS VILLANUEVA 46 TEL. 17.
 TUNUYAN (Mendoza)

TUNUYAN

F.G.S.M. Altitud 873 mts.
 Cabecera del departamento de su nombre, con 25.000 habitantes. En el camino de Mendoza a San Rafael. Dista de Buenos Aires 1.120 km.

HOTELES

- * **BARROSO** - 4 hab., 1 bñ.
- * **MESTRE** - San Martín 1396. Tel. 53. Francisco Mestre e Hijos S.R.L. - 40 habit., 34 baños. Tarifa: Single \$ 20. Doble \$ 35. Laudo incluido. (1, 3, 4, 6, 14, 17, 19, 28, 29, 34, 35).
- Tiro Club Restaurant** - Elías Villanueva 46. Teléfono 17.

TUPUNGATO

Altitud 1.065 km.
 Cabecera del departamento de su nombre, con 10.500 habitantes.
 F.G.B. Altitud 1.750 mts.
 Departamento de Las Heras. Dista de Mendoza ciudad 105 km.

HOTELES

- * **GRAN HOTEL USPALLATA** - Villa Uspallata. Tel. 3. 78 habit., 78 baños. Cat. 1ª. Inf. en Bs. As. Conf. Gral. Empleados de Comercio. Tel.
- * **ITALIA** - Belgrano 542. Tel. 15. Solustri Hnos. 23 habit., 23 baños. Tarifa: Single \$ 45. Doble \$ 75, laudo incluido. (1, 2, 3, 6, 7, 8, 9, 10, 11, 12, 13, 14, 15, 17, 19, 20, 21, 22, 25, 28, 29, 35, 37).
- * **TUPUNGATO Hotel de Turismo** - Belgrano 1050. Tel. 94. Solustri Hnos., 20 habit., 12 baños. Tarifa: Single \$ 41. Doble \$ 75, laudo incluido. (1, 2, 3, 4, 5, 6, 7, 8, 10, 11, 12, 13, 14, 15, 17, 19, 28, 29, 31, 33, 34, 35, 36, 37).

VILLA ATUEL

F.G.S.M. Altitud 515 mts.
 Departamento de San Rafael. Dista de Buenos Aires 964 km.

HOTELES

- * **MARTINEZ** - 6 hab., 1 bñ.

VILLA 25 DE MAYO

Departamento de San Rafael y dista del mismo 25 kilómetros.

HOTELES

- * **TERMAS LA VIGOROSA** - 15 hab., 5 bñ.

VILLAVICENCIO

Altitud 1.855 mts.
 Departamento de Las Heras. Famosa por las virtudes terapéuticas de sus aguas medicinales.

HOTELES

- * **TERMAS DE VILLAVICENCIO** - Tel. 14200. 30 hab., 30 bñ. Cat. Especial.

SAN JUAN

residencia del sol

UNA EMPRESA DE SAN JUAN
CON TRASCENDENCIA NACIONAL

cavic

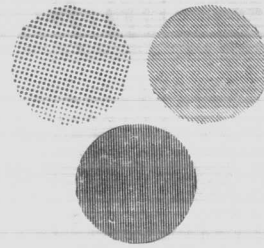

UN VINO QUE ES VINO

Plantas de fraccionamiento:

SAN JUAN
JUJUY
TUCUMAN
CORDOBA
RIO CUARTO
PARANA
ENTRE RIOS
CORRIENTES
RESISTENCIA

SANTA FE
ROSARIO
RECONQUISTA
SAN ISIDRO (Pcia. de Bs. As.)
LA PLATA
MAR DEL PLATA
BAHIA BLANCA
COMODORO RIVADAVIA
CAPITAL FEDERAL

**CORPORACION AGRO-ECONOMICA Y VITICOLA, INDUSTRIAL
Y COMERCIAL DE SAN JUAN - REPUBLICA ARGENTINA**

Av. ESPAÑA 70 - Sur — Tel. 26540/1 — SAN JUAN

PLANO ZONA CENTRICA

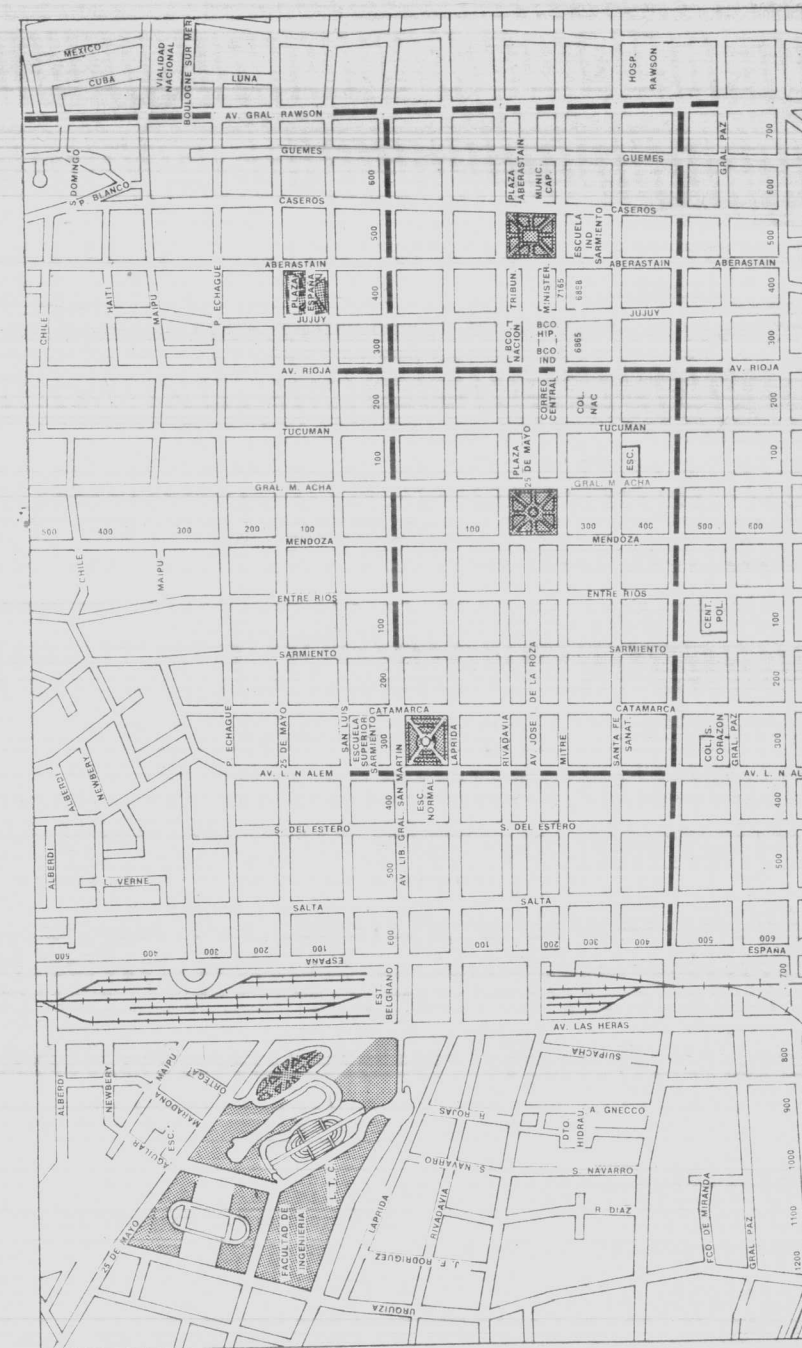

DISTANCIAS A LAS CAPITALES DE PROVINCIAS Y LUGARES TURISTICOS

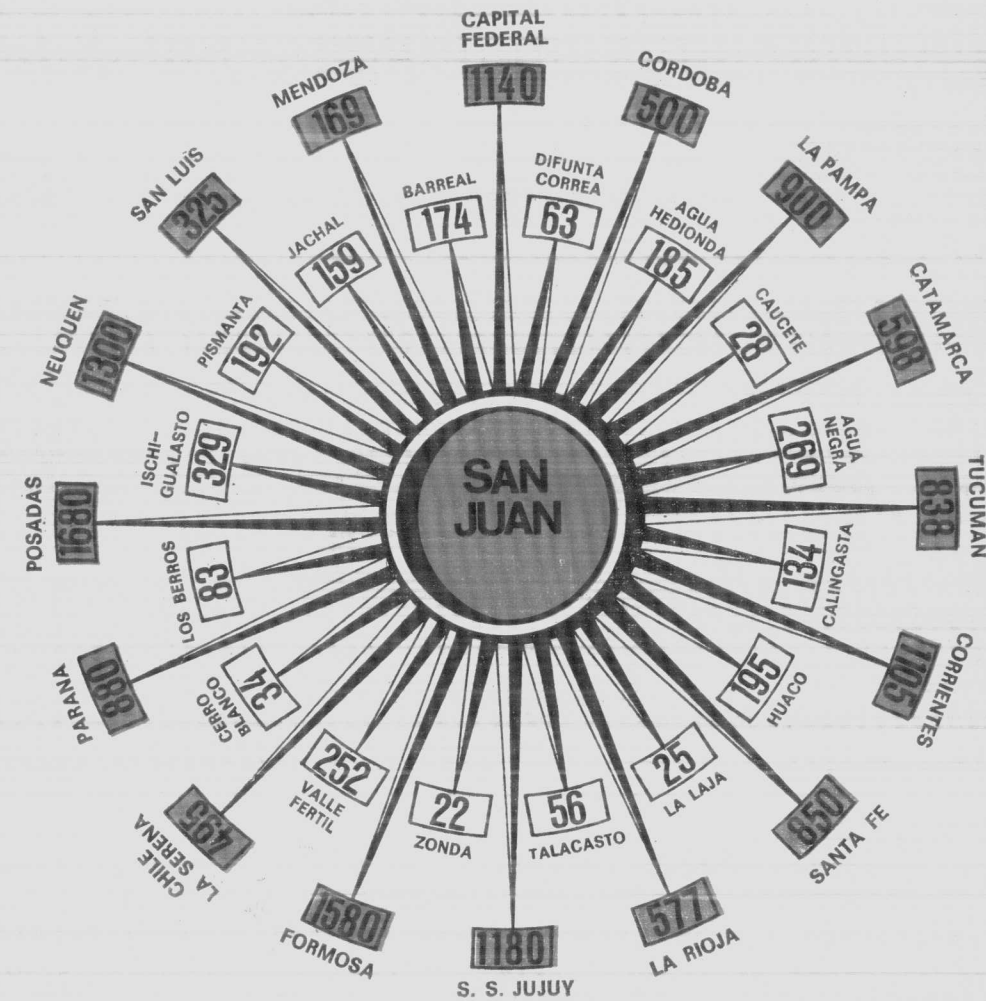

Galería PROVINCIAL

SAN JUAN

SUS COMPRAS EN ESTOS LOCALES

Ivanna

BOUTIQUE

BEBES - NIÑOS - JOVENCITAS

Local 32

Joyería SOLIS

ALHAJAS - RELOJES - REGALOS

Local 16

Tel. 28830

Joyería OSGAM

Locales 35 y 36

Tel. 28957



Boutique Infantil

Local 31

TUALANA

... y en LANAS

quién nos gana?

Rivadavia 121 (Este)

Tel. 27446

Gracia y elegancia

Femenina

Martina

BOUTIQUE

Local 5

Tel. 28322

QUE ME PONGO?
tu solución

LENCIDOLL

TRAPOS Y LENCERIA SNOB

Local 19



BOUTIQUE

Gal. Provincial

Tel. 26085

SAN JUAN

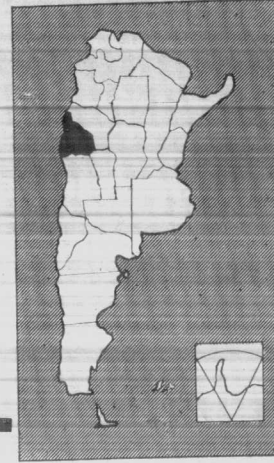

Capital: San Juan. Superficie: 86.137 Km². Población: 384.284 habitantes. Dirección de Turismo: Sarmiento 24 sur. Teléfono: 24231 y 25778 (San Juan).

Distancia desde Buenos Aires: por carretera por Río Cuarto, San Luis, 1.140 Kmts., por avión: 1,35 horas. Altura sobre nivel del mar: 800 metros. Hoteles de categoría internacional. Restaurantes. Casino. Hipódromo. Balnearios. Campings. Caza y pesca. Andinismo. Excursiones de alta montaña. Baños termales. Lugares históricos. Autódromo. Camino Internacional a Chile. Difunta Correa. Bodegas y Viñedos. Excursiones a Calingasta (Jáchal), Iglesias, Valle Fértil (Valle de la Luna), Quebrada del Zonda, visitas por la ciudad, Paleontología y Arqueología, muestran a esta provincia en toda su plenitud. Panoramas de incomparable belleza. Clima seco y benigno. Inviernos secos y luminosos. Rutas en medio de quebradas que ascienden hacia la cordillera, maravillan al turista. Panorama subtropical. San Juan fue destruída el 15 de enero de 1944 por un movimiento sísmico y hoy renace como la ciudad más joven de la República.

VALIJAS
CARTERAS
PORTAFOLIOS
MARROQUINERIA

Andrea
PRIMICIAS

TUCUMAN 72 (sur) Tel. 24729

SAN JUAN

REGALOS
NOVEDADES

Enrique

TUCUMAN 76 (sur) Tel. 24729

48

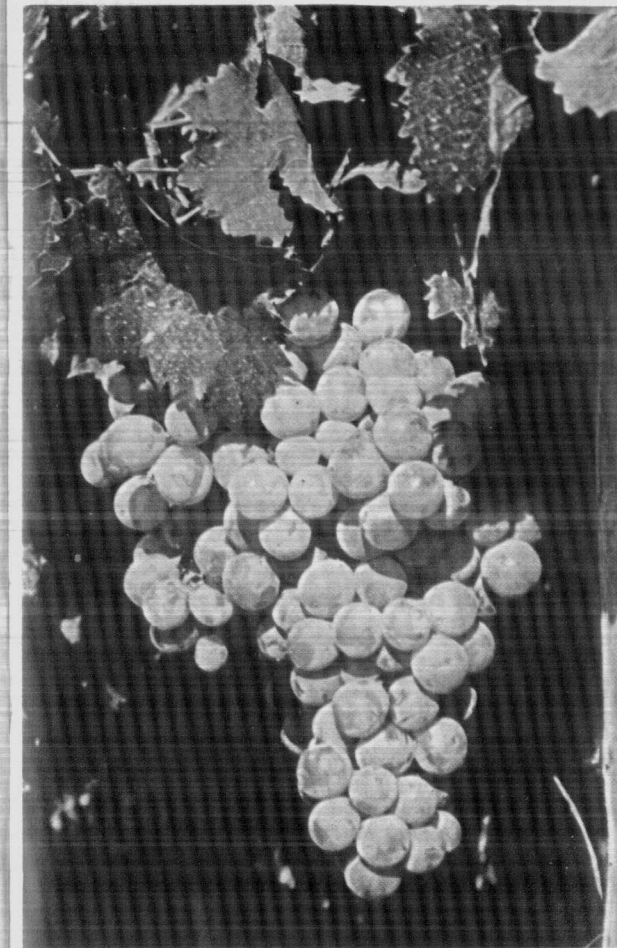

El fruto de su tierra

VID, es el principal cultivo de la Provincia. Sus uvas, de todas las calidades, retribuyen generosamente el esfuerzo del hombre en su lucha cotidiana. La vid fue introducida en la región por JUAN JUFRE, que la trajo de Chile. Desde entonces el esfuerzo por ganar al desierto terreno para cultivarla fue arduo y empeñoso. San Juan está orgulloso de sus vides y de sus vinos que gozan del aprecio de los conocedores en el mercado internacional y en las buenas mesas, haciendo el deleite de los paladares más exigentes. Pero, no sólo la vid cuenta en los valores de esta tierra promisoría, su rol, su suelo y su clima brindan frutos de las más variadas especies, hortalizas, maderas blandas, todos productos nobles y exquisitos, y es así como en época de verano, los mercados se ven multicolores y preñados del bello y sabroso FRUTO SANJUANINO.

El hombre

San Juan, es sin duda la resultante de una labor de perseverancia y tezón, pero posiblemente no sea éste su valor fundamental pues el visitante encontrará en esta provincia el acogimiento cálido y sincero de un pueblo que vive a corazón abierto.





La ciudad

Desde su fundación a nuestros días San Juan ha sufrido los embates de la naturaleza renaciendo cada vez más nueva y radiante. Encontramos, rodeada de altas cumbres al fondo del rico valle, la ciudad más joven de nuestro país y nos admiramos de su floreciente belleza. Sus parques, plazas y paseos, negocios, casas privadas, edificios públicos de nueva y moderna arquitectura y las famosas veredas relucientes, dan el marco apropiado para que el visitante se sienta fascinado e interesado por cuanto le rodea. Sus calles trazadas en el tradicional damero colonial, bordeadas de arboladas albergan un intenso tráfico que denota una actividad pujante y resuelta donde el empeño del progreso es una evidencia. Es un corazón palpitante que desea vivir intensamente, con ritmo nuevo y actualizado, con ansias de futuro y fe en su porvenir, consciente de su fuerza.

La bien llamada "CIUDAD DE LAS ESTATUAS" por Arturo CAPDEVILA, en homenaje a sus preclaros hijos eternizados en el bronce cuenta con numerosos lugares de visita, históricos, turísticos y curiosos para recreo del espíritu y del intelecto. Museos de valor nacional con ricas colecciones, centros de cultura y esparcimiento, hoteles de categoría, restaurantes y confiterías, salas de espectáculos, prácticas deportivas hacen de la CIUDAD DE SAN JUAN un horizonte turístico digno de los espíritus más exigentes. Su cielo y su clima merecen un halago especial.



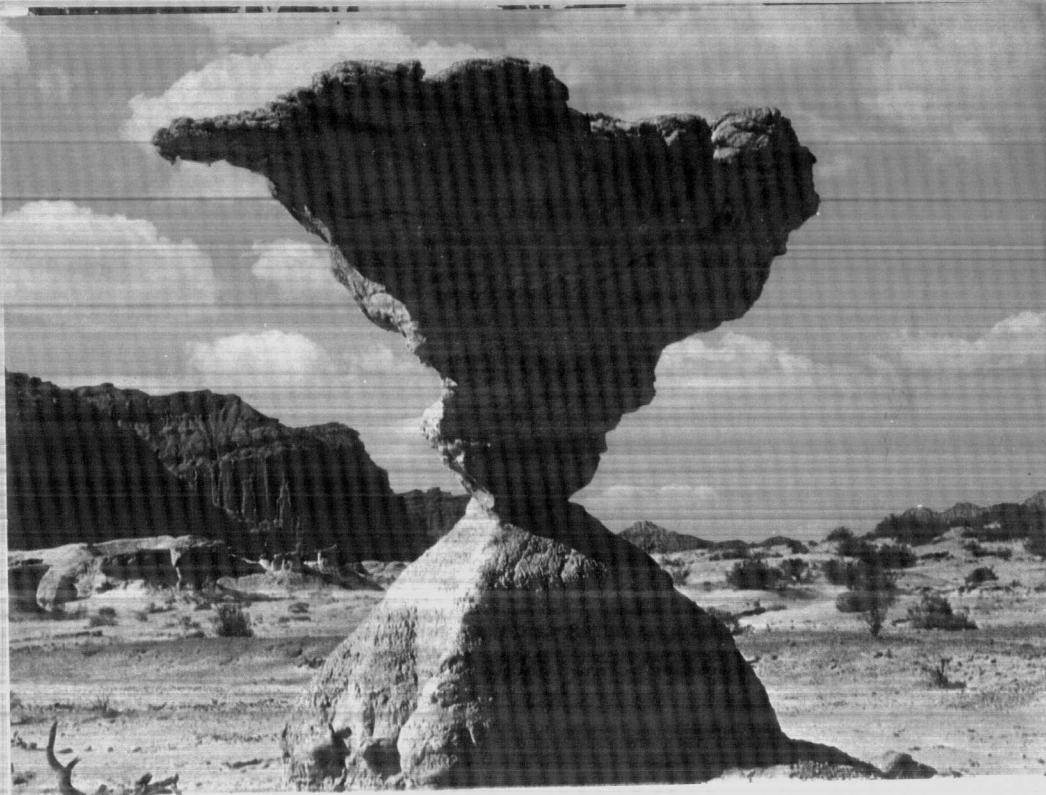

El Valle de la Luna

"HABIA UNA VEZ HACE 200 MILLONES DE AÑOS..." así podríamos comenzar una historia que hoy nos sorprende. El VALLE DE LA LUNA; enclavado en el corazón de ISCHIGUALASTO, nos transporta a épocas pretéritas, lugares encantados donde comenzó a manifestarse la vida. Una de las cuencas Paleontológicas más ricas del mundo se abre a la imaginación del visitante en medio de un paisaje de HONGOS y caprichosas formaciones que la perseverancia del tiempo otorga con su buril de agua y viento modelando la roca milenaria hasta lograr volúmenes fantasmales o formas de semejanzas reales de la vida diaria.

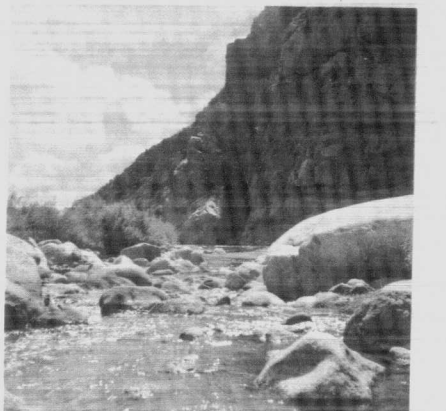
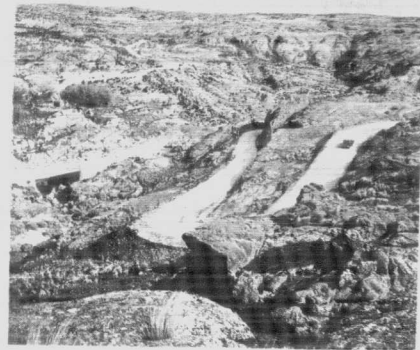
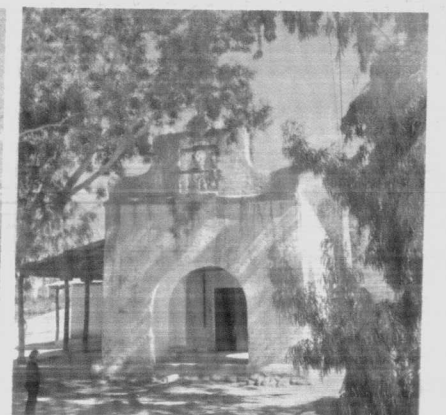
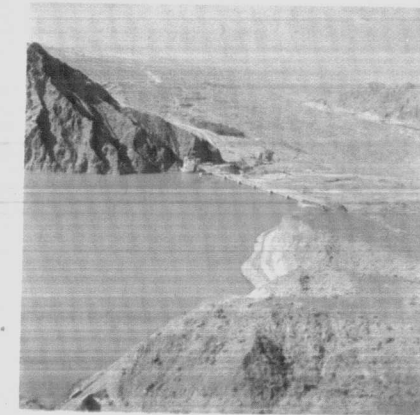

El paisaje dulce y agreste

SAN JUAN, situada al oeste Argentino, tiene un clima seco con altas variaciones de temperatura. Los valles se encuentran entre los 600 y 2.000 metros de altura sobre el nivel del mar. La superficie de la provincia está ocupada casi en sus dos tercios por montañas. La población se radica casi en su totalidad en los valles donde se dedica al cultivo de la vid su principal recurso económico. Pero esto no es más que una síntesis de geografía que nos da una noción precaria de la provincia andina: puesto que la realidad nos muestra que en medio de aquellas montañas y en el fondo de esos valles surcados por ríos y arroyos la naturaleza a prodigado su paisaje brindando a la tierra torrentes de verdor y cromáticas montañas para regalo del espectador. La violencia del desierto atempera su descenso a los frescos viñedos y a las densas arboledas donde la paz y la naturaleza imponen el descanso. Los Valles Calingastinos, encuadrados de montañas con nieves eternas, la Iglesia y sus añosos tapias. Jachal patriarcal, Valle Fértil paisaje contradictorio sanjuanino, etc. regalan su inmensidad y júbilo al espectador.

Los Penitentes y la imponente Cordillera



La imponente masa Andina se yergue ante nosotros como limitando nuestras posibilidades de ir más adelante, pero el hombre ha labrado la piedra y por caminos y senderos llegamos a las altas cumbres donde ordenados como eternos monjes blancos los penitentes en actitud de oración se alinean a lo largo del camino ofreciendo la grandiosidad de sus hielos eternos.

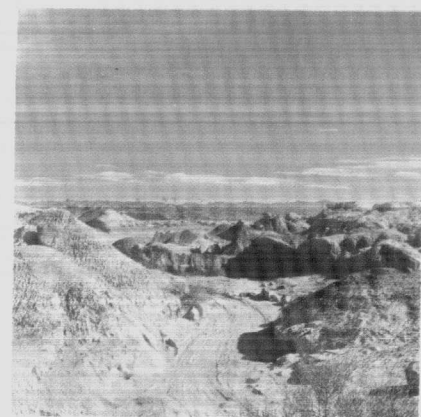
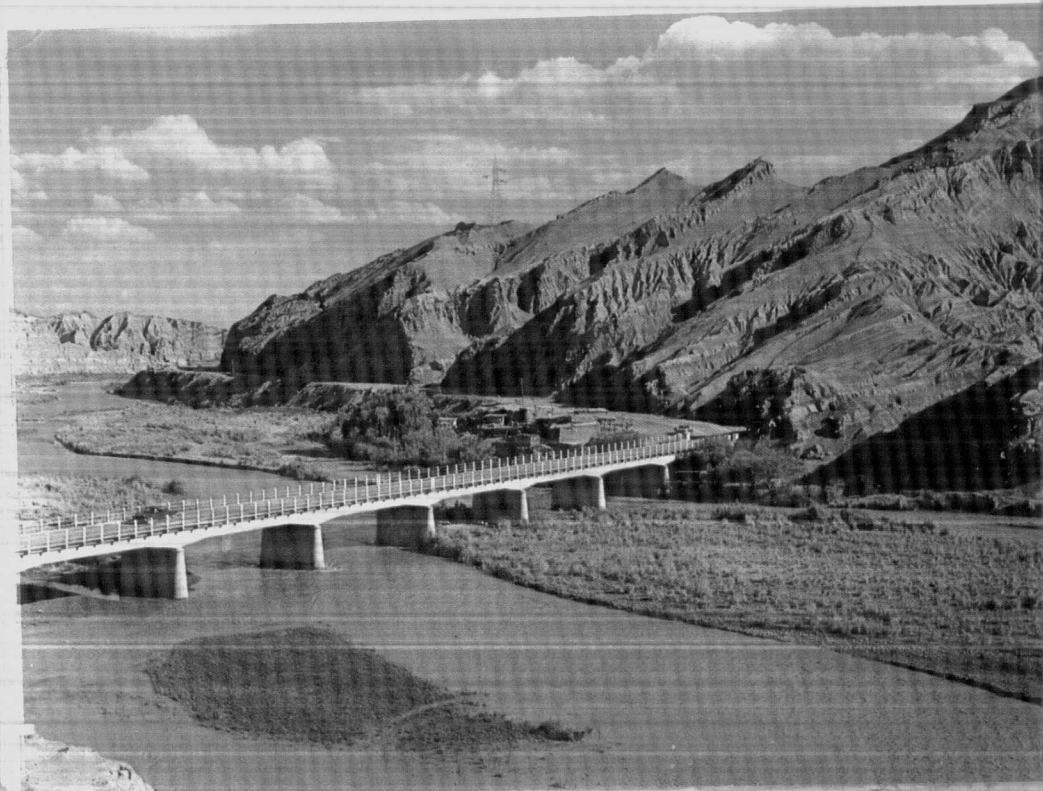

Lo eterno y lo nuevo son sus contrastes

En los fértiles valles donde las indómitas aguas de los ríos cordilleranos fueron domadas y encauzadas por la obra del hombre, los torrentes son contenidos y dirigidos a los lugares donde se requiere su beneficio. Canales que parten de los diques J.I. de la Roza, San Emiliano, Los Cauquenes, etc. van a las acequias que regarán los verdes viñedos y potreros dando la riqueza que hará nacer el bienestar de un pueblo fecundo. Y las Ciudades crecen modernas y ambiciosas en medio de la eternidad del desierto y la augusta montaña.

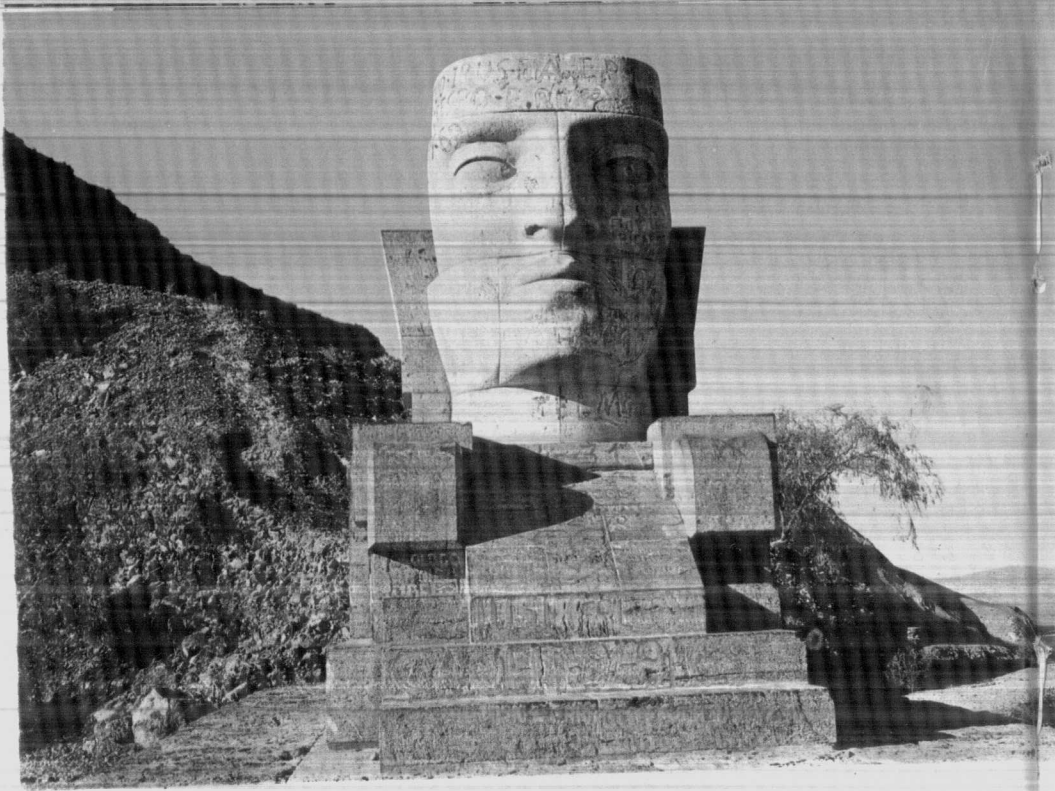

El Indio



Los primitivos habitantes de los valles sanjuaninos, a quienes los cronistas de la época llaman "HUARPES". Ovalles los describe como delgados y altos, de piel belllosa y cabellos largos. Se pintaban el rostro principalmente la nariz de color verde. Resistentes cazadores agotaban a sus presas a las que ultimaban luego de haberlas perseguido durante jornadas. Grandes rastreadores dejaron nombres históricos como el de Calibar de frondoso anecdotario. Fue una raza pasiva dedicada a la agricultura y la caza.

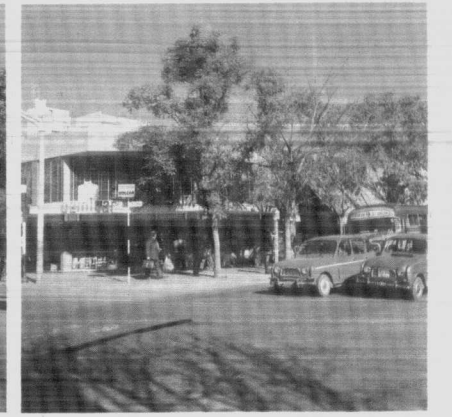
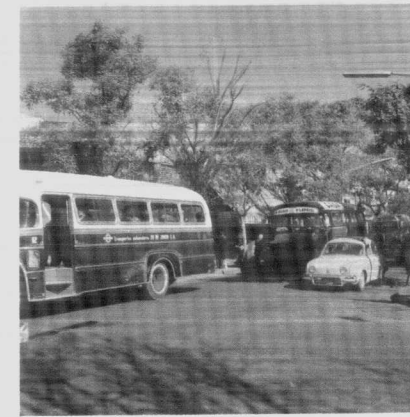
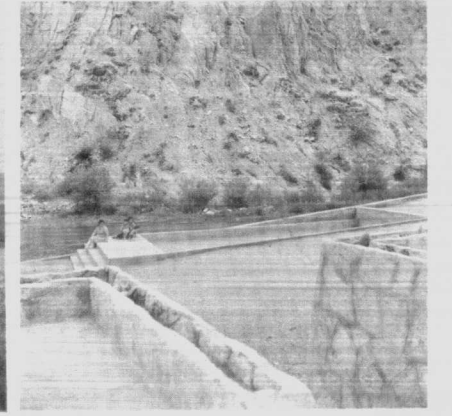
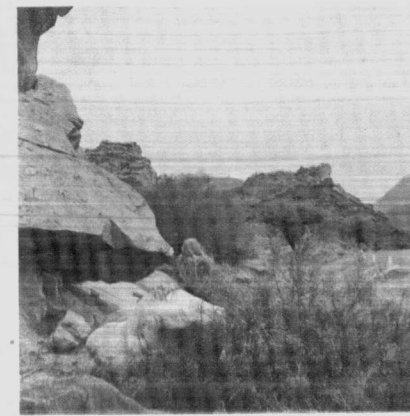

La ciudad y el paisaje lo esperan

¡Singular comarca esta de San Juan! La Naturaleza acumuló en ella toda su demasía: La montaña colosal de contornos desgarrados y lívidos, la fronda ubérrima en faldas y hondonadas, el alucinante desamparo de los desiertos, los torrentes asoladores, los tremendales y los esteros, la siempre renovada juventud de las nieves límpidas en las cimas. Y por entre los accidentes del paisaje plutónico, el panorama eglógico de los viñedos. Surcos bullentes de gérmenes premiosos o tierra yerta bajo su capuz de sal. Nada mejor para describir San Juan que este recuerdo de Juan Pablo Echagüe.

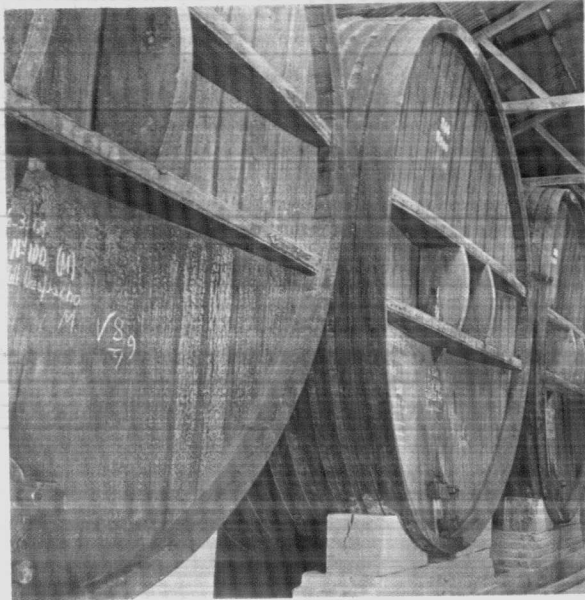

El Trabajo Y su Cultura

Cualquier estímulo de orden cultural tiene en San Juan su respuesta. Música, bellas artes, letras, teatro, etc., todo cuanto el espíritu requiere. Una joya de interés nacional es el Salón Auditorio cuyo órgano ha recibido elogios universales. Una de las plumas de renombre D. F. Sarmiento fue su hijo precioso. Universidades, colegios, escuelas, academias están estructuradas al servicio de la población.

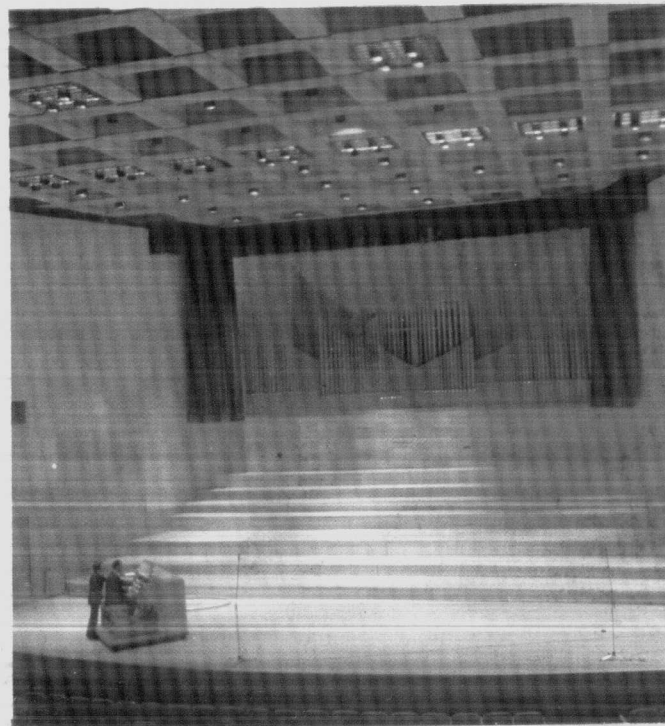

A la par de su cultura San Juan trabaja para su progreso. Partiendo de su industria madre, la vitivinicultura pasando por la minería, la agricultura, en general, tratando de implantar nuevos recursos la provincia se esmera en el constante progreso y hoy con bríos va hacia un futuro de seguridad alentador estimulando la industria promisoría del TURISMO.



El Automovilismo Deportivo

Braman los motores y en un bajar de bandera parten las máquinas dejando trazos multicolores en la pista de la QUEBRADA RUGIENTE. El piloto debe especular con todos sus conocimientos para recorrer los 3.230 m de recorrido salvando LA VIVORITA, EL RULO, LA HORQUILLA obstáculos que requieren toda su pericia. El espectador goza desde sus tribunas naturales.

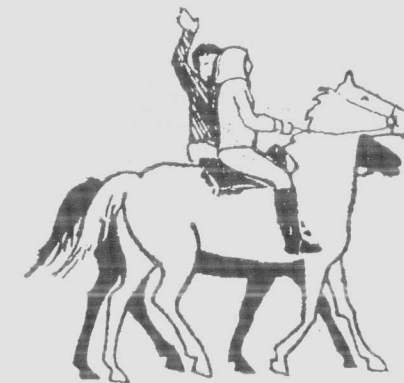



Paisaje tropical

Quando el viajero llega a San Juan,, se encuentra sorprendido de que, luego de cruzar desiertos y montañas, el valle pueda ofrecer un espectáculo no imaginado por las latitudes en que está viviendo, la vegetación, poco común en la zona sorprende, palmeras, aguaribay, palo borracho, etc. no son propias de este suelo y no obstante allí están. Podemos decir que en San Juan hay una especie de árbol de cada lugar del mundo. Visitando la Plaza 25 de Mayo, Plaza Aberastain, Plaza Laprida o Parque de Mayo y mismo sus jardines particulares veremos toda clase de vegetación que proviene de las regiones tropicales o subtropicales del país o de otros lugares del mundo, Asia, Africa y Europa.



Ambos marcan las horas

En medio de la ciudad se yergue augusta la torre de la Catedral del Arzobispado de Cuyo. Desde este atalaya en un mirador ubicado a 50 m se puede contemplar todo el valle de Tulum hasta el horizonte montañoso, a sus pies la Ciudad, moderna, se extiende como queriendo escarpar la falda del Villicum y de Zonda. Su carrillón rige los destinos de la población en cánticos de solemnes campanas. En el parque un reloj floral cuenta, también las horas, en un silencio cuajado de flores multicolores o librado a los arreglos de la fantasía de los maestros jardineros que motivados por alguna festividad hacen de su arte un galardón más para San Juan.

Capricho natural

En las intersecciones de las calles Cereceto y Gral. Acha, en el corazón del Pueblo Viejo, ha crecido una palmera que podemos catalogar como una rareza botánica muy preciada. Esta palmera con dos brazos abiertos única por su origen, debe su rareza al parecer por una enfermedad proveniente de su germen y no podrá reproducirse jamás. Edad calculada 45 a 50 años.



Donde rivaliza la belleza

No podemos decir que en San Juan haya un lugar más bello que otros, la naturaleza ha dotado cada uno de sus sitios de un valor diferente dándole una relevancia particular. Desde el valle en su rutilante verdor a la cumbre donde las eternas nieves amortiguan la cresta abrupta, el sol, la quietud, su cielo límpido y sereno dan un marco especial al grandioso y apacible paisaje.



Sarmiento

Claridad para percibir y voluntad para realizar fueron sus características esenciales. Era, así, el hombre de genio teórico-práctico que va, corre, vuela, y que observa, recoge, analiza, ordena y ejecuta. Aún en sus contradicciones y errores, que los tuvo, está el sello de su personalidad. Por eso se estremeció el Senado Nacional la tarde aquella en que, absorbiendo posiciones, dijo: "Yo no he aspirado sino a ser Sarmiento; y soy Don Yo, lo mismo en la presidencia de la República que al frente de un juzgado de Paz en alguna aldea de los campos Argentinos. Todos los caudillos llevan mi marca", dice Juan R. Fernández.

Juan Joufré

Natural de Medina del Río Seco, Valladolid, el hidalgo don Juan Jufré, fue de los pocos conquistadores que, logrando tierras Americanas en favor de S.M. no se impuso por la espada y la sangre. Industrioso, justiciero se destacó más por su cristiano corazón que por sus aventuras guerreras. Luego de ser uno de los más potentados murió a los 62 años en Santiago dejando prole fecunda y casi sin recursos. Su testamento fue más moral que financiero quedando entre los suyos eterno respeto y admiración. Fue el introductor de la vid en la Región, que la recibiera de manos de su suegro Meneses.



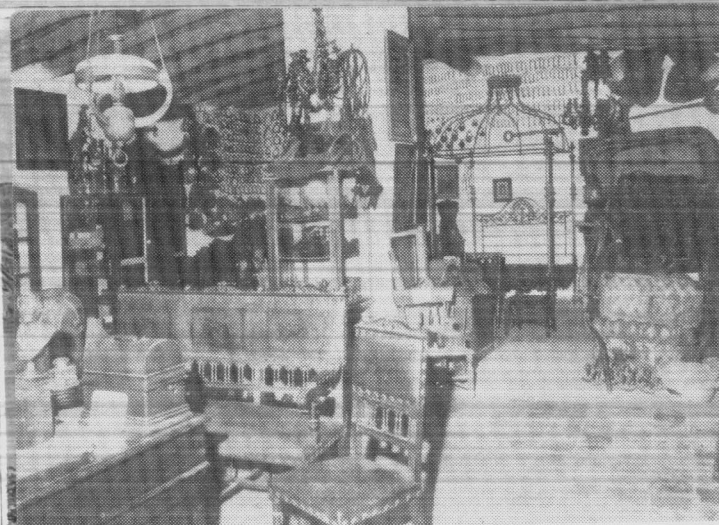

A pocos km de la Ciudad, en el departamento de San Martín, sombreado de un añejo algarrobo, encontramos el Museo de PUNTILLA BLANCA. En las faldas del Pie de Palo, una fina lugareña, guarda para satisfacción del visitante una colección de la historia de San Juan desde sus primitivos habitantes hasta épocas no muy lejanas. Colecciones de armas, espuelas, estribos, enseres y utensilios coloniales, pinturas, etc., etc. que nos dicen de tantos momentos gloriosos y de costumbres de tiempos idos.

FE

San Juan tiene en la Difunta Correa un santuario hasta el que llegan permanentemente caravanas de creyentes ofreciendo un espectáculo de devoción y fe. En tanto el hombre conserve la fe, el mundo se salvará, dice la profecía.

No lejos de este museo encontramos las ruinas del rancho que cobijara a Martina Chapanay.



LA CIUDAD



Pocos vestigios quedan de aquel San Juan colonial, su principal testigo, la Plaza 25 de Mayo, nos evoca 400 años de aquella ciudad de Jufre. Fundada el 13 de junio de 1562 su crecimiento fue perezoso, lento, dados los pocos medios con que se contaba en aquel entonces. En su andar letárgico, a poco de ser fundada, el bravío río en una terrible noche tempestuosa de fines de 1593, se hincha indómito arrasando sus predios y sepultando una esperanza. Pero Luis Jufre y Meneses, Justicia Mayor de Cuyo, en aquel entonces, la realza llevándola 25 cuadras al sur de su primaria ubicación. La nueva ciudad se bate en un ejido de 9 por 14 cuadras. San Juan comienza sus pretensiones industriales con los derivados de la uva, aguardiente y arrope, que son transportados a lomo de mula y por carreta a Tucumán, el Litoral y Chile. Refuerzan estas "exportaciones" la industria de los frutos disecados; pasas de uva e higos, duraznos descarozados, etc., pero desarrollándose con lentitud. Las casas se comienzan a construir de adobe con techos de caña y barro, de estructura chata y sin ochaba en las esquinas. Largos corredores (zaguanes) desembocan en patios o galerías circundados por las habitaciones de piso de tierra apisonado o ladrillos. Algunos edificios se comienzan a destacar hacia 1700 en el barrio Carrascal (Casa Sarmiento), de la Plaza de Armas (hoy Plaza 25 de Mayo) y la iglesia de Los Jesuitas (actual Catedral) se construye en doble hilera de ladrillos con torres altas. Nuevas familias comienzan a poblar el ejido, trayendo con ellas el progreso. En 1776 al crearse el Virreynato del Río de la Plata, pasa Cuyo a depender de éste poniéndolo en mejores condiciones de comunicación, puesto que con Chile sólo se disponía de 5 meses al año, dadas las condiciones de cruzar Los Andes. Recién en el siglo XIX San Juan adquiere noción política. Se comienzan a destacar hombres de acción; Saraza, de la Rosa, Corvalán, La-



Una calle de la ciudad de San Juan: Mariano Acha. La capital cuyana, con sus edificios antisísmicos, modernos y funcionales, ofrece una característica edilicia que la singulariza entre las del resto de nuestro país.

prida, Fray Justo Santa María de Oro, etc. En este estado, San Juan se brinda por entero en las gestas del 25 de Mayo, 9 de Julio, y contribuye por entero en la hazaña del cruce de Los Andes. En 1833 el río desborda nuevamente arrasando gran parte de la ciudad, siendo causa para la iniciación de una nueva etapa, se construyen Los Altos de Cortínez, primera casa de 2 plantas, sirviendo de emulación a otros señores que impulsan el aspecto edilicio, destacándose las casas de los Zavalla, Quiroga, del Carril, etc. Las veredas, con piedra de La Laja, se cubren las aceras. En época del Gobernador Benavídez nace el primer edificio público destinado a una escuela, el Mercado Público. Sarmiento comienza el empedrado de las calles. En las alboradas de siglo XX San Juan está edificado casi en su totalidad. En 1885 el comercio adquiere un desarrollo inusitado con la llegada del Ferrocarril y en el año del Centenario hace su entrada la segunda vía férrea. Así llegamos a 1937 en que las calles son pavimentadas y San Juan ediliciamente se desarrolla. Pero el 15 de enero de 1944 un terremoto la destruye casi en su totalidad renaciendo de sus escombros como el Ave Fénix de sus cenizas. Desaparece la construcción de adobe, caña y barro, siendo suplantada por la mampostería de ladrillo, el hormigón y el acero, lo que permite elevar edificios de hasta 7 pisos, presentando una nueva fisonomía. El centro se activa y adquiere costumbres europeas, nacen las terrazas, donde los parroquianos se instalan a gustar el fresco de las tardes bebiendo o bien tomando sus comidas. Las dueñas de casa se esmeran en mantener sus aceras prolijas y relucientes. La actividad se desarrolla enfáticamente, las calles se ven sombreadas de densas arboledas, y si bien la siesta reina en su modorra provinciana, la noche iluminada de neón en su frescor despierta a la vida nocturna.

66

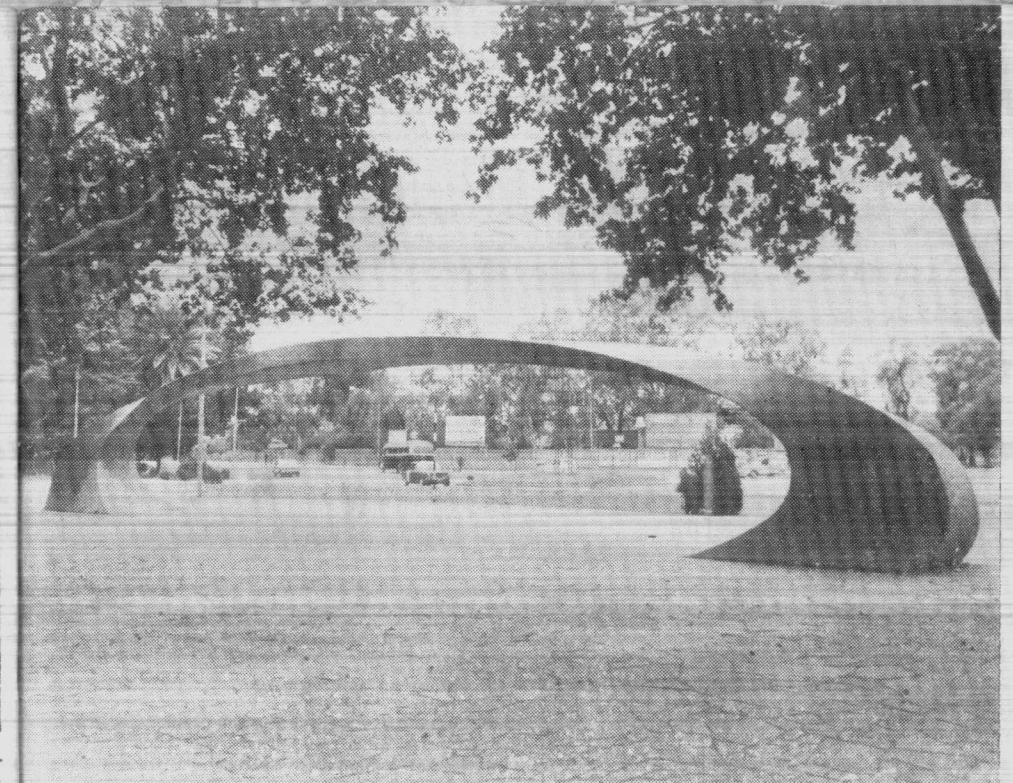

Quando Ud. vaya a la ciudad capital, lléguese hasta el Parque de Mayo, con sus avenidas bien arboladas y ese razgo singular que caracteriza todos los paseos de San Juan.

SUS PARQUES

PARQUE DE MAYO

El ejido de la ciudad de San Juan cuenta con plazas y parques que son verdaderos pulmones vegetales que nutren su ambiente de oxígeno y frescor. Los canteros, poblados de diferentes especies vegetales nos dan la pauta de las posibilidades de forestación del suelo sanjuanino. El Parque de Mayo (Superf.: 12 Has.) se encuentra ubicado en la periferia del centro comercial. En él podemos visitar el Hotel de Turismo, el Casino, Club de Tenis, el monumento al deporte, el complejo deportivo con sus estadios cubiertos y a pleno cielo, parque infantil, circuito de educación vial, lago con barcas, trencito infantil, pista de káring, kioscos y el renombrado Salón Auditorio.

67

LUGARES HISTORICOS

★ CASA SARMIENTO

Museo Nacional ubicado en calle Sarmiento esquina Libertador, abierto todos los días de 9 a 13 hs. y de 14,30 a 19,30 hs. (lunes descanso). Guarda enseres, objetos que pertenecieran al prócer y a sus próximos tanto familiares como a aquellos que en su época tuvieron relación directa o indirecta con él. Colecciones de medallas, sellos de correo, publicaciones, etc., conmemorativas del prócer y de su época.

El Museo se compone de nueve habitaciones destinadas a exposición de las pertenencias, biblioteca de consulta y dirección del Museo estando habilitada una estafeta de Correos en el mismo lugar. La habitación primitiva, tiene un techo a dos aguas donde encontramos un busto de Sarmiento, obra de C. Roseinron, y las cuatro banderas que cubrieron el féretro a su repatriación. Dos patios: uno a la entrada ostenta un gajo de la histórica higuera, y otro posterior sirve a rendir homenaje al prócer; en él encontramos un muro cubierto de placas, testigo del reconocimiento eterno de los pueblos agradecidos.

★ HILARIO

Sobre la ruta Pte. Roca que una Calingasta con Barreal encontramos dos puntos importantes de visitar. El Alcazar allí, cuenta la leyenda, el Ama Huazihul se despeñara, hacia 1595, con Pilar de Ulloa, la joven castellana que la amara hasta la muerte. Al poco andar encontramos las ruinas de la fundición que instalara Sarmiento para separar el oro y la plata que dan las entrañas de la Cordillera. Ambos lugares son visibles desde la ruta.

★ CONVENTO DE SANTO DOMINGO

Fundado en 1890 por Pedro F. García remodelado en 1908 fue declarado monumento nacional el 6 de diciembre de 1961. El terremoto de 1944 lo destruyó casi en su totalidad. Algunas dependencias de la construcción primitiva quedaron en pie tales como la celda que alojara al Gral. San Martín en sus visitas a San Juan previo la campaña Libertadora. En ella se conservan algunos muebles que usara el Libertador. En un salón adyacente conferenció el General con de la Roza, Laprida y Fray Justo, dando las pautas para la política cuyana a seguir cuando la Campaña Libertadora. Allí también alojó el 1º de Cazadores de Los Andes cuando la sublevación de 1820.

68

En una dependencia del convento, una urna guarda cenizas de víctimas de 1944.

Desde allí partió el grueso del Ejército de Los Andes, hecho perpetuado en un monumento La Columna de Cabot, Comandante que fuera su Jefe..

★ CATEDRAL DE SAN JUAN

Construida por los Jesuitas a fines del siglo XVII, en 1787 se convierte en iglesia parroquial, siendo promulgada Catedral en 1834 asiento de la diócesis y primer obispo Fray Justo Santa María de Oro. En 1941 es declarada monumento Histórico Nacional. El terremoto de 1944 la destruye totalmente. En sus torres se refugió el Gral. Acha luego de la Batalla de Angaco. En su cripta un sarcófago de trabertino guarda los restos de Fray Justo. Su campanario sirve de mirador (alt. apr. 50 metros).

★ SANTA ROSA DE LIMA

Ubicado en calle San Luis entre Tucumán y General Acha, fundado por Sarmiento, fue el primer internado para señoritas de la provincia. En este lugar existió la casa natal de Fray Justo Santamaría de Oro, aún perdura la celda del fraile y en su patio el granado que plantara con sus manos. Una iglesia de avanzado concepto arquitectónico se alza en un extremo del predio, en homenaje a Nuestra Señora del Silencio. Construida enteramente con materiales de San Juan, su forma de trébol invoca la Santísima Trinidad. Las visitas, gratuitas, sólo requieren una autorización en portería.

★ OTROS LUGARES DE IMPORTANCIA HISTORICA

En la esquina de B. Mitre y Caseros (actual Municipio) existió la casa donde viviera a su llegada a la Argentina la poetisa Alfonsina Storni. En Avenida 25 de Mayo al 300 la casa de Juan Pablo Echagüe, que conserva aún su frente colonial. Los alrededores de la Plaza Juan Jufré (Concepción) fueron el lugar donde se fundara primitivamente la Ciudad de San Juan, allí podemos aún ver algunas casas cuyos muros son tapiales levantados por los indios en tiempo de la colonia. En Colanguil existen las ruinas de la casa que habitara C. Saavedra durante su exilio en la provincia. En la esquina Sarmiento y Libertador un Tintitaco se yergue fuera de la línea normal de construcción, a su sombra Sarmiento frecuentó las tradicionales tertulias sanjuaninas. Camino a Huaco en medio de la ruta se encuentra un añoso algarrobo que cobijara al Chacho Peñaloza en sus viajes a la zona. En la Rinconada un monolito señala el lugar donde A. Aberastain fuera muerto por las tropas de Saa en 1861. Estación del FF.CC. San Martín inaugurada por Sarmiento en 1885.



Ahora, dentro de poco tiempo, cuando afloje el frío, este balneario parrilla se convertirá en un centro de interés turístico.

BALNEARIOS

En las calurosas siestas sanjuaninas, aquél que gusta de los espacios frescos al aire libre, encuentra su válvula de escape en los numerosos balnearios que rodean la ciudad de San Juan. El Pinar, en las inmediaciones del dique J. I. de la Roza, cuenta con una piscina amplia de aguas cristalinas, con servicios sanitarios y de restaurante. En Zonda, dos natareos están a disposición del turista. El Balneario Popular, ubicado a la vera del camino sombreado de un frondoso sauzal y las instalaciones de la Hostería a cargo de Nogaró. Sobre la ruta a Mendoza otro balneario de atención privada recibe al turismo, California, con instalaciones sanitarias y restaurante. También las playas del río permiten refrescarse en un ambiente sano y alegre. San Juan cuenta también con clubes privados accesibles al turismo, Club Español, Club Sirio Libanés. En Santa Lucía, Brisas del Plata, ofrece todo el confort requerido para gozar de una fresca tarde. Y para motivarse, aún los baños nocturnos, pues las temperaturas permiten realizarlos hasta altas horas de la noche.

69

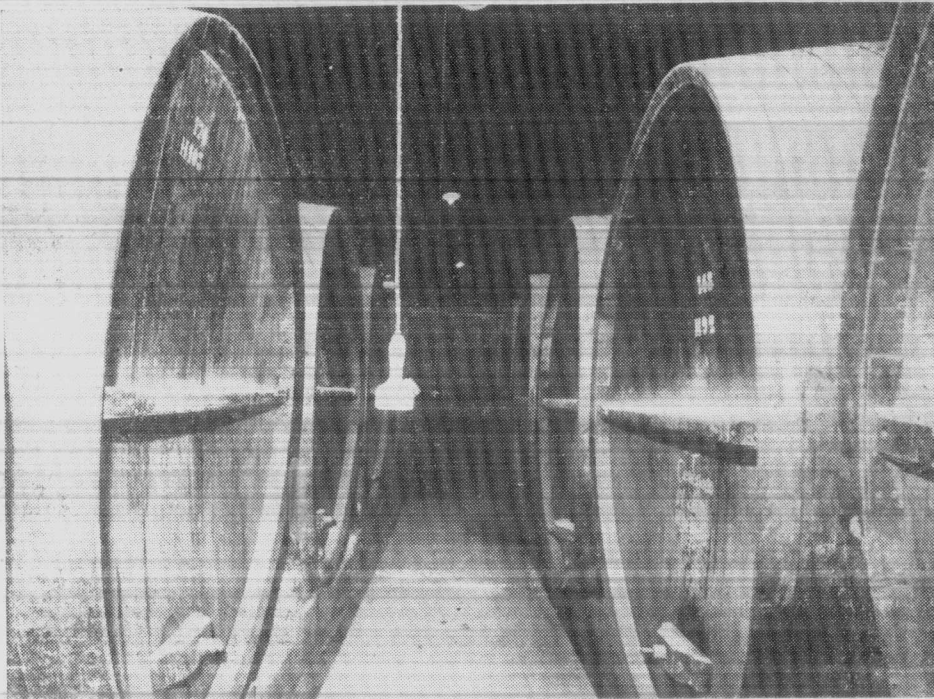

Las bodegas o soleras de San Juan son otro de los motivos de atracción del turista que visita esta provincia. Es maravilloso el espectáculo que puede verse de los carriles que comunican las localidades viñateras con las grandes ciudades. Campos de vides y establecimientos elaboradores de vinos se suceden uno tras otro

LAS BODEGAS

Dar cifras en lo relativo a la producción de uvas y de sus industrias derivadas es una utopía puesto que ellas dependen de factores climáticos y naturales que no siempre se manifiestan en forma ideal. La provincia cuenta actualmente con alrededor de 354 bodegas, una de ellas C.A.V.I.C. de régimen cooperativo que por su volumen de producción ocupa un lugar preponderante en el mundo, produce el 12 % del producto total de la provincia. Estos establecimientos ubicados en Av. Benavidez y Tucumán (Chimbas) pueden ser visitados diariamente (menos sábados y domingo) en horas de trabajo. En ellos personal idóneo guía al visitante explicando el proceso de elaboración.

Embotelladoras automáticas pertenecientes a bodegas sanjuaninas y grandes toneles dan marco al paisaje de sol de esta hermosa provincia cuyana

Otras bodegas muestran también diferentes aspectos de procesado o maduración de vinos en sus diferentes tipos y calidades. Los establecimientos Graffigna cuentan con toneles centenarios donde reposan vinos de tipo francés (cabernet, bordeaux, barzac, etc.), extensas "soleras" donde el jerez adquiere su clásica añejez. López Feláez, conocido por sus vinos licorosos (oport, mistela, jerez, moscato, etc.). Los mundialmente conocidos vermouth Cinzano maderan en piletas sanjuaninas y el noble coñac Otard-Dupuy toma su "bouquet" legendario en las cubas de roble de Nancy de este establecimiento centenario. Las modernas bodegas de Peñaflo, de la firma Pulenta Hnos. en San Martín, Talacasto, Esmeralda, productora de afamados vinos finos, etc., etc. Durante la época de vendimia las bodegas bullen de actividad, largas colas de camiones transportan las uvas que preñarán los lagares para la molienda y durante tres meses la actividad febril dará una pauta de la bondad del año, visionando un mercado y sus posibilidades económicas. En los últimos 30 años, el más generoso fue 1967 en que San Juan produjo 9.671.059 quintales de uva. Habiendo sido destinado a bodegas el 88,7%, su elaboración dio como resultado 7.016.366 hectolitros de vino, el resto destinado a exportación, consumo y pasas fue de 5.464.570 kilogramos. Estas cifras dan una idea en la importancia comercial que tiene la provincia en la economía del país.

Si bien numerosos establecimientos producen vinos de traslado, es decir salen de la provincia en camiones tanque para ser embotellados fuera de la provincia, otras embotellan en origen con modernas maquinarias que efectúan el proceso de llenado, vestido del embase, y acondicionamiento para su almacenaje y expendio denotando una garantía de calidad. También muchas bodegas destilan sus alcoholes cuyos productos son reconocidos en el mercado local nacional y extranjero. Con el adelanto de la técnica hoy San Juan exporta al mercado latinoamericano mostos concentrados y aromas elaborados también en bodegas sanjuaninas.

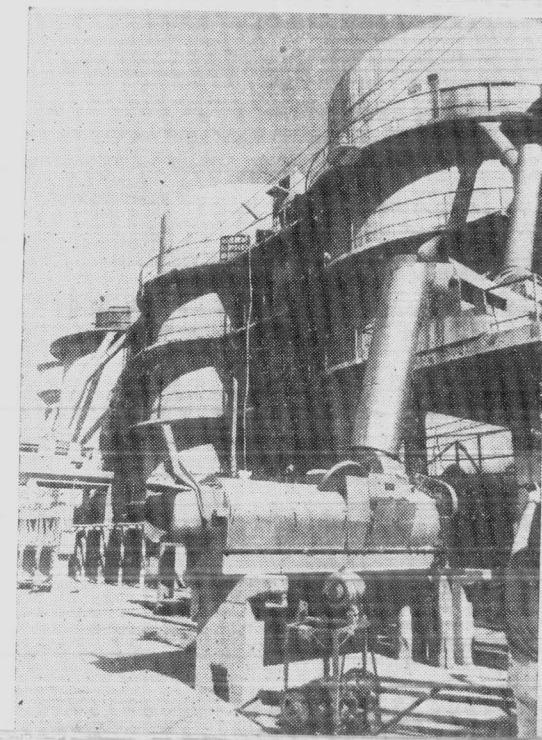
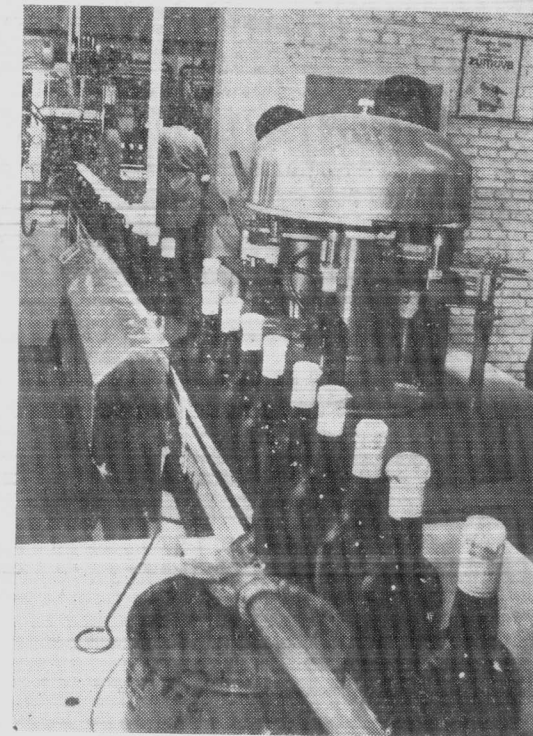

DEPORTE

Por su clima San Juan es un lugar de privilegio para la práctica de deportes en general, por ello es que cuenta con instalaciones para el desarrollo de los mismos. Hipódromo y clubes de equitación, canchas de fútbol y rugby, pista de autovela, paracaidismo, vuelo a vela, andinismo. Es notable su complejo deportivo de Parque de Mayo con sus estadios abierto y cerrado, con todas las comodidades y seguridad cuya capacidad (10.000 espectadores cada uno) permiten el desarrollo de todos los deportes. Clubes de natación,

canchas de bowling, polo, polígono, etc. San Juan se destaca en el orden nacional por su equipo de hockey sobre patines y sus pugilistas, siendo notoria la actuación en otras disciplinas. Su autódromo del Zonda es reputado por la seguridad del espectador, el trazado, confort, servicios que brinda tanto a los deportistas como la calidad de los espectáculos que ofrece, acompañado de una belleza panorámica poco común. Está administrado por la Asociación Sanjuanina de Volantes, una institución de jerarquía nacional.

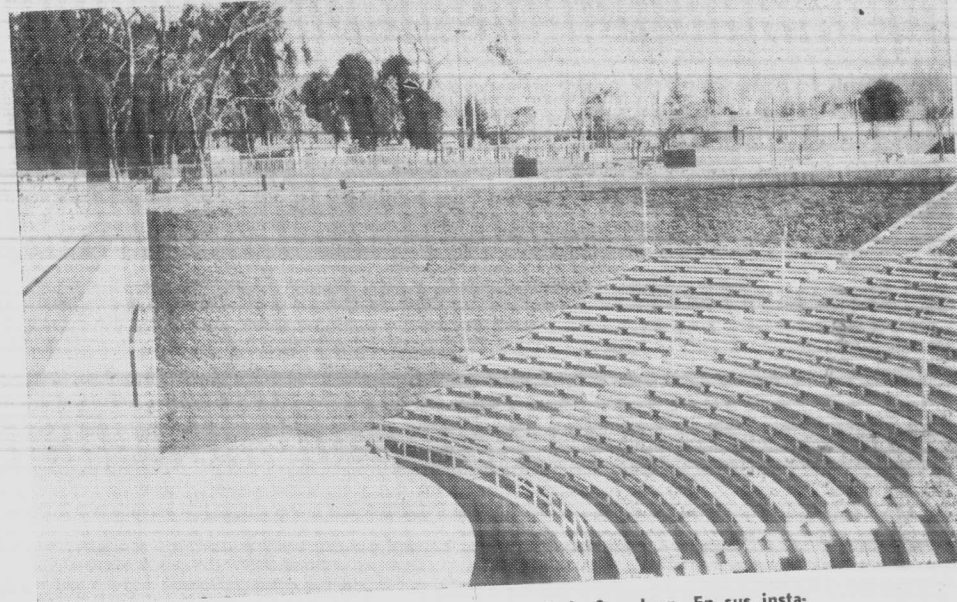

Auditorium en el Parque de la ciudad de San Juan. En sus instalaciones se realizan espectáculos artísticos de todo tipo. Al aire libre, y en las noches de luna se da cita San Juan a participar de estos eventos

CULTURA

La cultura de San Juan cuenta con un pasado rico y un presente promisorio. Bellas artes, prosa y poesía, músicos notables, enriquecen su acervo y su prosapia. Históricamente debemos recordar en las letras: Domingo F. Sarmiento, Pedro y Juan Pablo Echagüe, Barros Carril, etc.; en las artes plásticas: Franklin Rawson, Eugenia Belin Sarmiento; en la música no podemos evitar de recordar el nombre de Arturo Beruti. Actualmente San Juan cuenta con museos cuyas ricas colecciones despiden en la cultura argentina. El Museo de Bellas Artes, ubicado en Avda. Libertador esquina Catamarca. El de Ciencias Naturales tiene su local provisorio en el primer piso de la Dirección de Turismo. En calle Caseros 655 sur, encontramos el de Arqueología, del Museo Sarmiento ya hablamos en página 30. Ricas colecciones privadas pueden ser visitadas en Jáchal (Museo Luján), San Martín Museo Puntilla Blanca, Barreal, la colección Gneco en estado de ordenamiento y el

Museo Einstein en Concepción. De todos ellos se pueden requerir informes en Dirección de Turismo.

La música en San Juan tiene actualmente un templo de reputación nacional en Sudamérica "El Salón Auditorio". Este complejo cuenta en sus instalaciones con la Escuela Superior de Música, un anfiteatro al aire libre y en su hall se desarrollan muestras y exposiciones de toda naturaleza. Su sala de concierto con capacidad para 1.080 espectadores fue concebida en función de la acústica en sus más mínimos detalles, un órgano de concierto con 3.612 tubos y 44 registros. San Juan cuenta también con agrupaciones teatrales de tipo experimental y clásico, cine arte, etc. Tres universidades brindan a la juventud argentina posibilidades múltiples, Universidad Nacional de Cuyo (Facultad de Ingeniería, Ciencias Exactas, Físicas y Naturales), Universidad Provincial D. F. Sarmiento (Facultad de Artes y de Humanidades), Universidad Católica (Derecho y Ciencias Sociales). Escuelas Técnicas y Profesionales, Escuela de Etnología y Fruticultura de la Nación, colegios nacionales, escuelas normales y rurales, establecimientos de enseñanza primaria e institutos internacionales de enseñanza de idiomas (Alianza Francesa, Instituto Goethe, Saint John's College, British College, Dante Alighieri), bibliotecas, notablemente la B. Franklin Clubes, etc.

El Autódromo de el Zonda, verdadera obra de la ingeniería argentina, es, sin duda alguna, uno de los orgullos de San Juan. Sus pruebas están en el Calendario Automovilístico Nacional e Internacional y los aficionados se llegan desde todos los puntos del país para disfrutar de las emociones de las carreras que se celebran en medio del majestuoso marco natural de la montaña

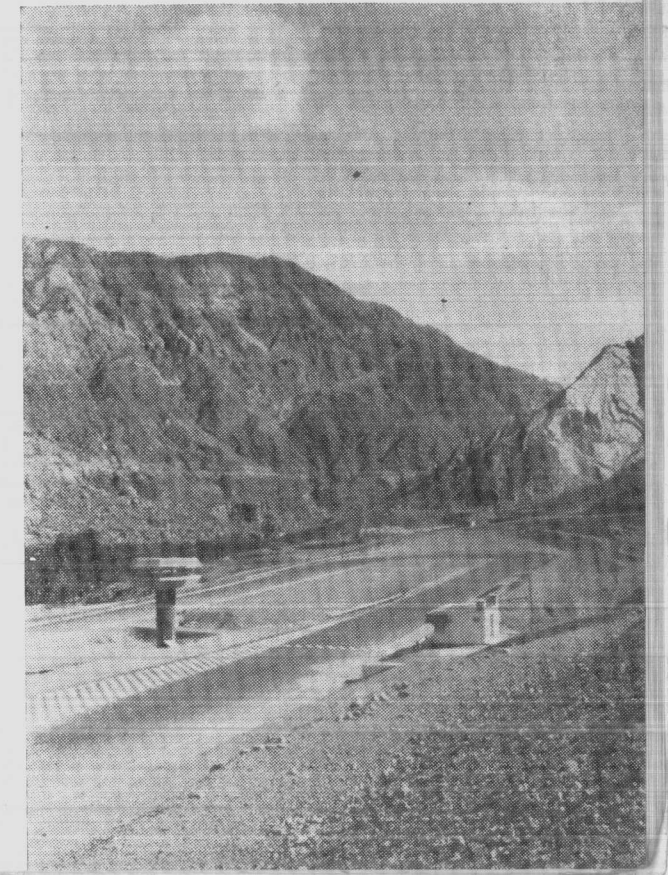



ARTESANIA Y FOLKLORE

LOS CULTORES DEL FOLKLORE

La presencia permanente del folklore se debe y enriquece gracias a todos aquellos que por diferentes medios contribuyen a su divulgación. Varios sanjuaninos se han destacado por sus trabajos y su anhelo. La lista sería larga, destacamos por sus trabajos a Rogelio Díaz Costas y tan especialmente a Eusebio Dojorti el popular BUENAVENTURA LUNA, que tan poéticamente describiera costumbres y paisajes de San Juan.

ARTESANIA Y FOLKLORE

La artesanía sanjuanina tiene su raíz histórica en las costumbres y necesidades que sufriera el primitivo habitante de la provincia. Su riqueza primordial reside en la calidad y la variedad de la misma. Los indios han legado a sus sucesores la prolijidad de una técnica depurada y una fina terminación. La variedad se extiende desde el hilado fino, grueso, el tallado de maderas, la platería, el trabajo del cuero, etc., hasta la fabricación de dulces y conservas tradicionales donde la pureza de la técnica valoran la tradición. La alfarería va en vía de desaparición como así los tejidos de vegetales tan ejercido por los primitivos Huarpes. El artesano representa laraigambre del sentimiento tradicional sanjuanino. Esta artesanía no sólo ha tenido aceptación dentro del ámbito provincial sino que su presenta-

ción en muestras nacionales e internacionales le han valido galardones de prestigio. La Dirección General de Comunidades ha realizado un relevamiento en la provincia que dió como resultado la sistematización de su desarrollo y venta.

El canto, la música, la danza, la poesía, la leyenda y el cuento han tenido en San Juan como acervo folklórico una preponderancia primordial. Si bien en cierto tiempo estos valores tradicionales se fueron desvaneciendo, cultores y estudiosos como José Gallardo, Juan Draghi Lucero y Rogelio Díaz Costas entre otros bregaron para el esclarecimiento de estos valores recónditos en la tradición vernácula. El folklore sanjuanino, y cuyo en general, nació en los fogones del arriero, en los acechos de los que esperaban el paso de las carretas y las arrias, a pleno aire y en la lucha constante con la naturaleza salvaje. Entre sus cantos más tradicionales se destaca la Tonada que dado su alto tono dió nacimiento al requinto que llegara a hacerse indispensable. La danza más característica, la cueca, fue herencia de los chilenos a quienes se permaneció ligados hasta 1885 perdiendo en su trayectoria la algarabía norteña para hacerse más señorial y pausada. A esta danza le seguía el gato, el triunfo, los lanceros, danza de salón del siglo pasado. A estas manifestaciones debemos agregar los cuentos y leyendas.

LA NOCHE

Si bien el clima de San Juan ha sido ya definido en páginas anteriores, un párrafo especial merecen las noches sanjuaninas. Los climas desérticos gozan de reputadas noches cálidas y placenteras. San Juan, hemos dicho, se encuentra en un clima desértico-montañoso, lo que ya implica de por sí un antecedente valioso. A esto debemos agregar, que observaciones y estudios han definido su cielo como uno de los más límpidos del hemisferio austral, cuya claridad permite una lectura diáfana. Imaginemos el potencial de las noches de San Juan. Estas noches templadas, ese cielo cuajado de estrellas, son una invitación al esparcimiento, a la diversión, al paseo, a la contemplación. Cines al aire libre, piletas de natación, sus aceras convertidas en verdaderas "terrazas" europeas donde se puede cenar o degustar una copa fresca, restaurantes a pleno cielo ofrecen la cocina típica o tradicional.

En pleno centro de la ciudad o en sus alrededores, clubes nocturnos brindan alegría y esparcimiento al ritmo de la música moderna. Las tradicionales serenatas son cobijadas por estas románticas noches en las que el folklorista al pie de una ventana o en reuniones familiares brinda lo mejor de su repertorio. Mismo un simple paseo a pie o en automóvil regocija. Y como broche final, en Parque de Mayo, el Casino Provincial, de avanzada línea arquitectónica ofrece al visitante su boite con números artísticos nacionales de reconocida reputación, dando en sus salas de juego la chance de probar una suerte más.

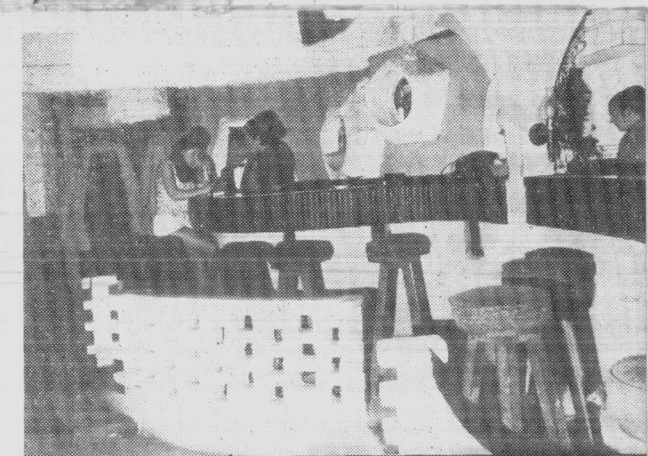

CENTROS TURISTICOS

1 SAN JUAN CIUDAD

El centro urbano y los alrededores inmediatos de la ciudad merecen una visita a conciencia. Mucho se puede ver, bastante apreciar. Museos, lugares históricos, rarezas, casas añejas, vestigios de la desolación que dejara el sismo de 1944, etc. Todo un paseo por calles pavimentadas y típicas, la muestra física del esfuerzo de un pueblo que luchó para levantar una vez más su ciudad, de la que se siente orgulloso como provinciano y argentino. Todos los informes que se requieran para una visita a conciencia son suministrados por la Dirección de Turismo.

2 ZONDA - ULLUM

Recorrido de 70 kilómetros, en su casi totalidad pavimentado, saliendo por Ruta Nacional Nº 20 hacia Calingasta se visita Desamparados, Marquizado, Parque Rivadavia (Jardín de los poetas, autódromo, pileta popular, hostería, lugar histórico, valle del Zonda, batería de pozos), Cerro Blanco, campíng, complejo hidroeléctrico de Agua y Energía que comprende dique derivador, cámara desarenadora, canal aductor, obra de toma, cámara de carga, tubería forzada, canal de fuga a galería y a cielo abierto. El regreso se debe efectuar actualmente por el mismo camino de ida a partir de Ullúm, dado las obras del futuro dique Ullúm. La visita a dichas obras se realizan los sábados mediante un permiso.

3 CALINGASTA - EL LEONCITO - CASTAÑO

Recorrido hasta la Villa de Calingasta por camino de corniza con horarios establecidos 134 kilómetros, camino afirmado por Tambería hasta Barreal y pavimento por Hilario (39 km). Visitas a Leoncito. Observatorio Austral (de 8 a 11 hs. y de 16 a 20 hs.), Pampa del Leoncito (auto-vela, paracaidismo, etc., C.I.D.C.A.V.A.). Los Hornillas (56 km.). Visitas arqueológicas, colecciones de elementos usados por los indios de la zona (inf. Municipio) de Calingasta al norte (52 km.). Castaño, antigua mina de oro y plata. En Calingasta se puede visitar La Capilla, Cerro Morado.

4 VALLE FERTIL - ISCHIGUALASTO

Camino pavimentado pasando por Vallecito (Difunta Correa, 62 km.) hasta Marayes (mina de oro desafectada, 236 km) por R N 20, desvío por ruta afirmada pasando por Chucuma Astica (poblaciones típicas locales productoras de citrus) hasta San Agustín cabecera del departamento (136 km.). Hostería, hoteles, médico, comunicaciones, A.C.A. por ruta afirmada pasando por Usno, Balde del Rosario hasta Baldecito (60 km.), entrada a Ischigualasto (yacimiento paleontológico), 17 km. de huella a la entrada de la hollada Refugio.

5 IGLESIA - PISMANTA

Por R P 10 pavimento hasta Gualilan, pasando por Albadón, Talacasto (baños termales), La Ciénaga (120 km.). Camino afirmado pasando por Iglesia, Las Flores llegamos a Pismanta (fuente termal de alto poder curativo). Hotel, comunicaciones, médico, A.C.A. Partiendo desde Las Flores por la ruta provincial 150 pasando por Agua Negra (4.780 m.s.n.m.) se puede llegar a La Serena (Chile), paisaje de gran belleza, notables penitentes.

6 JACHAL - HUACO

Por R N 40 camino pavimentado, antes de Talacasto bifurcación hacia la izquierda a 157 km. la Ciudad del norte fundada por Echeagaray en 1751. Modernos hoteles, pensiones, A.C.A., teléfono red nacional, control de aduana para Chile, aeropuerto, médico, camping. Varios lugares merecen ser visitados. Una pieza única en su género es el Cristo de la Agonía, llegando de Cuzco en 1783. Por camino de cornisa, pasando por el Dique de Los Cauquenes, llegamos a Huaco, tierra del folklorista Dojorti, conocido como Buenaventura Luna. El Molino a que hace alusión en su canción el Algarrobo del Chacho, y su paisaje son joyas de la naturaleza.



DIFUNTA

CORREA

Una profunda fé, producto de la leyenda o de hechos reales, se ha arraigado profundamente en miles de promesas que a diario y masivamente (19 de mayo y en Semana Santa) llegan a rendir culto a Deolinda Correa. Cuentan que hacia 1830 el esposo de Deolinda Correa, Baudilio Bustos, fue llevado por la montonera en una de las normales levas, para engrosar las tropas de Quiroga que se encontraban en La Rioja. Su esposa llevando a su hijo le siguió para socorrerle pues éste había partido enfermo. El agotamiento y las penurias del viaje que se realizaba a pie fue minando la resistencia de esta brava mujer que extenuada se perdió en aquel inhóspito desierto y murió de agotamiento y sed. Unos arrieros guiados por el llanto del pequeño la encontraron ya muerta. No obstante el estado avanzado, el hijo se mantenía aún con vida alimentado por el pecho de la madre. Poco a poco la fe fue moviendo multitudes impulsadas por el agradecimiento de una promesa cumplida retribuyendo en especies o efectivo la gratitud de los favores acordados. Hoy administrado por la comisión se ha creado una Fundación que destina los bienes donados en obras para el lugar o en función a las necesidades de la población.

AGUAS TERMALES

La montaña brinda en San Juan el milagro de sus aguas curativas en abundancia fuera de lo común. 60 fuentes han sido detectadas pero las posibilidades de acceso o el débito de las fuentes no justifican por el momento su explotación. Las más importantes y en estado de explotación actualmente son:

PISMANTA: Ubicada en el departamento de Iglesia en medio de un maravilloso marco cordillerano a 1.720 m/s/n/m y 192 Km. de la Ciudad, sus aguas pertenecen a las mesotermales (42 a 48º CC). Un moderno y cómodo hotel contribuyen a efectuar una terapia eficaz. Paseos en medio de un paisaje tranquilo y sano cuya pureza del aire vivifica al visitante. Un control médico permanente asegura la dosificación de los baños.

LA LAJA: A sólo 25 Km. de la Capital con camino totalmente pavimentado a 800 m/s/n/m sus aguas están clasificadas en el grupo de las hipotermales (26,89 C) cuenta con un hotel que cumple todos los requisitos de confort, pileta de natación de aguas termales, paseos a los alrededores donde el paisaje, la paleontología y la arqueología hacen la delicia de los turistas.

AGUA EDIONDA: Enclavada en la quebrada a 182 Km. de la Ciudad y a 900 m/s/n/m se encuentra la Hostería donde nace la fuente de Agua Hedionda que debe su nombre al fuerte olor que despiden sus aguas sulfurosas. Clasificadas en el grupo de las hipotermales (24,5 ºC) sus propiedades múltiples se recomiendan para los tratamientos de artritis, eczemas, acné, úlceras tórpidas. La Hostería perteneciente al Servicio de Obras Sociales de la Provincia requiere una autorización para alojarse.

TALACASTO: Camino a Pismanta en el departamento de Ullum a 56 Km. de la Ciudad por camino pavimentado, CENTENARIO y ROSALES próximas a Pismanta, ELE SALADO a pocos kilómetros de La Laja, GUANIZUIL próxima a Pismanta no cuenta con instalaciones y siendo propiedad privada se requiere un permiso para su frecuentación. Recomendamos prever los tratamientos curativos por medio de médicos especializados en termalismo y requerir con anticipación reservas de alojamiento por carta.



Sol y cielo inmutables en el Valle del Zonda. No sólo brinda al turista su magnífico autódromo sino el vital y diáfano, benigno clima de sus alturas.

CAZA Y PESCA

San Juan cuenta con el privilegio de un panel de caza variado y abundante; sus pampas están cubiertas de fauna salvaje pero dadas las características del terreno, el cazador debe ser experimentado y sagaz. Los campos están habitados por: guanacos, vicuñas, avestruces, pumas, cóndores, vizcachas, perdices, martinetas, liebres, etc. Dada las condiciones y el exterminio indiscriminado, la provincia ha sido dividida en zonas y la caza se debe desarrollar mediante un permiso otorgado por la Dirección de Agricultura y Ganadería de la Provincia, 4º piso, edificio 9 de Julio cualquier consulta puede ser evacuada en el Club de Caza y Pesca, Entre Ríos 344 sur.

1º Zona: deps. de Rivadavia, Sarmiento, Pocito, Rawson, 9 de Julio, 25 de Mayo, Cañingasta.

2º Zona: San Martín, Caucete, Valle Fertil, Santa Lucía.

3º Zona: Ullúm, Iglesias, Jáchal, Albardón, Angaco, Chimbás.

CAMPING

Los ríos de San Juan han debido ser poblados en su mayor parte por especies de origen foráneo. La pesca se efectúa bajo régimen establecido y el deporte se puede efectuar bajo control de la Dirección de Agricultura y Ganadería donde deben ser requeridos los permisos. Las especies y sus lugares de extracción son para el PEJERREY: Embalse Los Cauquenes (Jáchal), San Agustín, (Valle Fertil). PERCA o TRUCHA CRIOLLA: (especies autóctonas) Ríos San Juan, Los Patos y Castaño. SALMONIDOS TRUCHA ARROYO: Ríos La Lumbreira, Castaño y San Juan. ARCO IRIS: Ríos San Juan, Castaño, Los Patos. TRUCHA MARRON: Río Castaño, de reciente siembra.

En algunas propiedades privadas se han construido estanques o lagunas artificiales donde la pesca de pejerrey ha dado buen resultado requiriéndose un permiso del propietario para la práctica del deporte. Para la época de pesca se recomienda consultar a Dirección de Turismo o Club de Caza y Pesca ambos en San Juan.

SAN JUAN

residencia del sol

En la inmensidad del Oeste Argentino, San Juan es una tierra de contraste. Sus desiertos agrestes, abruptas montañas de coloridos inesperados, coronadas de nieves eternas, valles abigarrados de frutos, prietos de viñas con horizontes de álamos y sauces, cobijan la ciudad más joven del país, San Juan de la Frontera, que surgiera cuatro veces de sus tragedias como un ave fénix desafiante del destino.

Un sinnúmero de conjunciones definen su bondad, pero el factor más importante es su SOL, un sol único, que penetra en los frutos acentuando su grado sacarino, dando un sabor fuerte y entero, desarrollando los colores en toda su magnitud, que donde posa sus rayos vivificantes, define y exalta. Es por El que en San Juan encontramos extensas soleras que cubren vinos generosos portadores de sol en sus entrañas. Jerez, moscatos, garnachas, mistelas son galardones de la unión de buenas uvas y del ardiente sol sanjuanino.

7,9 horas de heliofanía promedio anual y un cielo de limpidez pléotórico de luz, dos parámetros para definir San Juan como la RESIDENCIA DEL SOL. Amaneceres bucólicos donde las sombras se desgranán en definición de paisajes, siestas calurosas donde el sol desde el zenit, preña la tierra de su calor fecundo, atardeceres policromos cuando el sol se recuesta tras las azulinas montañas en un tramonto bermellón de astro herido. Por estas características, es que el pueblo de la Provincia rinde su culto anual al Astro Rey. El Gobierno local apoyado por la Secretaría de Turismo de la Nación ha creado La FIESTA NACIONAL DEL SOL que se celebra durante el mes de agosto de cada año. Fiesta de alegría y muestra del empeño de un pueblo para brindar al visitante todo el esfuerzo de un año de trabajo. Muestras de Artesanía que dicen desde los trabajos de mayor simpleza a la tradicional cocina local. Festividades de las Artes, con exposiciones de pintores, poetas, escritores, audiciones de música clásica.

sica, folklórica y popular. Veladas teatrales y de Cine Arte. Gestas deportivas. Noches de Serenatas. Una gran Fiesta Grande, todos participan, pueblo y visitantes, La Fiesta del Sol es un acontecimiento total, un encuentro entre amigos, que remata en un espectáculo de jerarquía realizado por la visita de renombrados conjuntos nacionales, todo al aire libre, día y noche en una constante y sana alegría.

En esa ocasión por las calles de la ciudad desfilan carros alegóricos de diferentes entidades privadas y oficiales, destacándose la Comparsa de Adoradores del Sol, conjunto coreográfico compuesto de jóvenes sanjuaninos que ritualizan el pasaje del sol desde el amanecer al atardecer.

Todo en San Juan es de la estirpe del SOL. La calidez y el silencio de sus noches, la dulzura ensimismada de sus frutos, la suavidad y el acogimiento de su gente, la policromía de su cordillera, la agresividad de una región donde la violencia de la luz gráfica da un cielo purísimo donde el azul se más azul, como la mirada franca de sus mujeres. El SOL está en San Juan, más nuevo, más cerca, más SOL. San Juan es la RESIDENCIA DEL SOL.

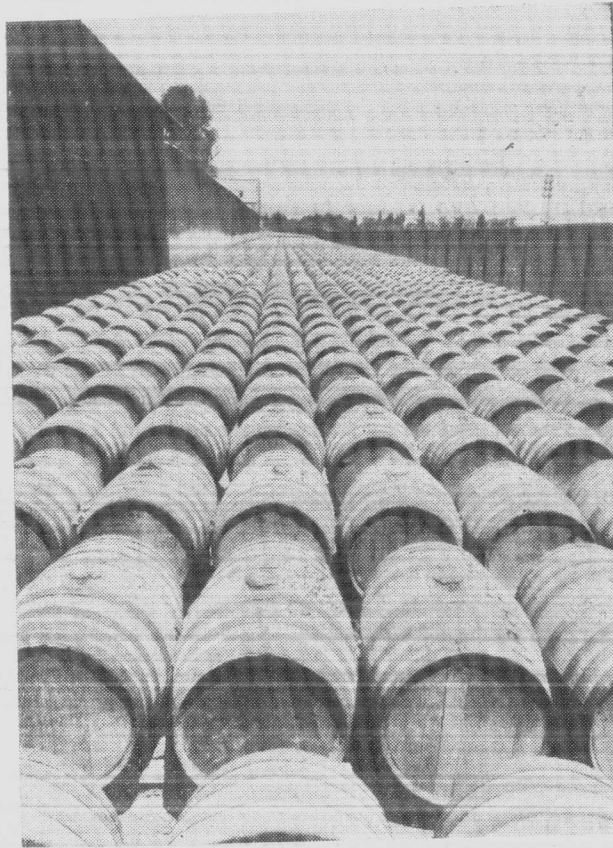
**CALINGASTA**

Altitud 1.430 mts.

Cabecera del departamento de su nombre con 7 000 habitantes. Dista 137 Km. de San Juan.

HOTELES

* CALINGASTA - 40 hab., 14 bñ.

CAUCETE

F.G.S.M. y G.B. Altitud 571 mts.

Departamento de su nombre con 22.361 habitantes. Dista de Bs. As. 1.224 Km. y 28 Km. de San Juan.

HOTELES* CITY BELL - Alberdi 257. 9 hab., 5 bñ.
* DCN JUAN - Belgrano 194. 9 hab., 3 bñ.**CONCEPCION**

Sección 2ª de la Capital

HOTELES

* RESIDENCIAL AUSTRIA - Sarmiento 72. 24 hab., 8 bñ.

JACHAL* F.G.B. Altitud 1.157 mts.
Cabecera del departamento de su nombre con 19.023 habitantes.**HOTELES*** PLAZA - Sarmiento 340. 22 hab., 8 bñ.
* RIVADAVIA - Florida 653. 9 hab., 2 bñ.**HOTEL TERMAS****LA LAJA**

CASILLA N°2 ALBARDON SAN JUAN

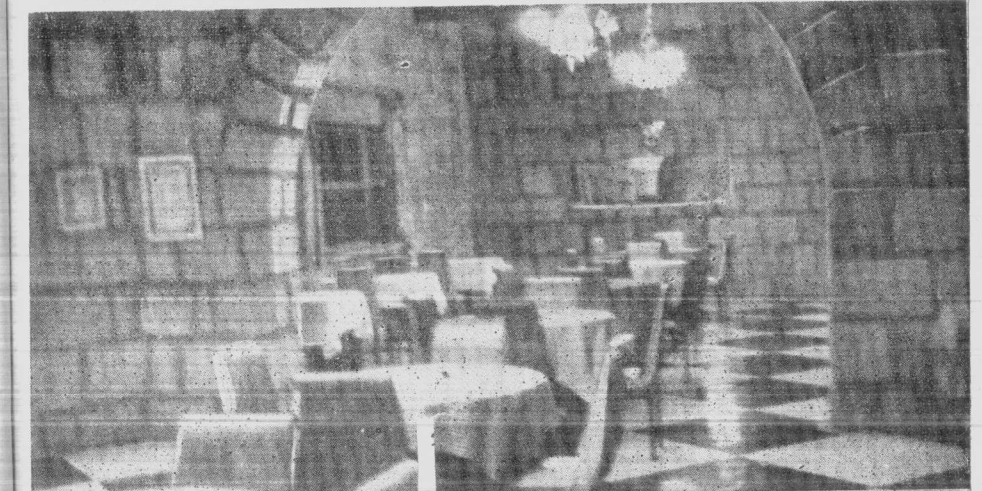

PARA LA CLAVE DE LOS NUMEROS CONSULTA EL INDICADOR

* SAN MARTIN - Juan de Echegaray 377. 22 hab., 8 bñ.

LA LAJA**HOTELES**

LA LAJA - Casilla N° 2. (Albardón). 25 hab., 10 baños.

(1, 2, 3, 4, 5, 6, 7, 8, 9, 10, 11, 12, 14, 15, 17, 18, 20, 27, 28, 29, 31, 32, 34, 35, 36, 37).

SAN JUAN**INFORMACIONES DE INTERES**

Policía - Entre Ríos esq. Gral. Paz.

Dirección de Turismo - Av. Libertador y Sarmiento, Tel. 5778 y 7219.

Asistencia Pública - Sta. Fe y Sarmiento, Tel. 5011.

A.C.A. - Gral. Acha y 9 de Julio, Tel 3781.

Telefonogramas - Tel. 4430.

TRANSPORTE DE PASAJEROS

Aerolíneas Argentinas - Mendoza 468 (S).

Aerotransportes Litoral Argentino - Sarmiento esq. Bmé. Mitre, Tel. 7227.

Líneas Aéreas de Cuyo - Laprida 225 (O), Tel. 7444.

F.G.S. - Av. España s/n. Tel. 2655.

F.G.B. - Av. España s/n. Tel. 2485.

- Habitaciones con baño privado
- Abierto todo el año
- Aguas termales propias individuales a cualquier temperatura



Camino hacia Chile por la zona denominada Agua Negra. La nieve cubre las laderas de la cordillera, y las rutas, transitables y a 4.700 metros de altura, llegan hasta el vecino país. Pasando por Albardón, Talacasto, El Colorado hasta Agua Negra, en territorio sanjuanino, hasta llegar a La Serena y Coquimbo, en Chile.

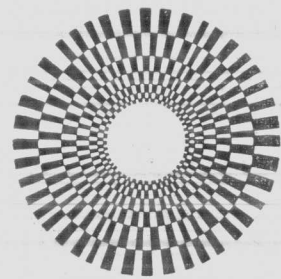

turismo san juan

EXCURSIONES

Viajes especiales e internacionales
Unidades propias - Precios a grupos

Comisionable a Agencias

Respalda EMPRESA MAYO S.R.L.

Av. Libertador 19^o (Oeste), Tel. 27867, San Juan

CINES

ESTORNELL - Bmé. Mitre 51 este

RENACIMIENTO - B. Mitre 73 este

SAN JUAN - Gral. Acha 180 sur

GRAN REX - Mendoza 383 sur

CINE ARTE - Leandro Alem 68 norte

CINE JARDIN - Cereceto y Victoria

OPERA - Juan Jufre y Tucumán

CINE CENTER - Mitre 44 oeste - ciudad

patino

BA2 - E. REGALOS
Gral. ACHA 2° (Sur) SAN JUAN
TUCUMAN

Regionales ZONDA

Frente Direc. Pcial. de Turismo

ARTICULOS REGIONALES - SOUVENIR

MADERA - LANAS - CERAMICAS

PRODUCTOS LOCALES - ARTS. DE CUERO

Av. LIBERTADOR 175 (Oeste) Tel. 24342
SAN JUAN

LENCERIA - PERFUMERIA

única

TACCA - MORRONES

LAPRIDA 83 (Este) Tel. 29365
SAN JUAN

ARTICULOS PARA EL HOGAR

Olonso y Bistue

LAPRIDA 156 Este Tel. 23898
SAN JUAN

CATENA S.A.A.C.I.F.I.

Motos - Motonetas - Máquinas de coser y
bordar - Lavarropas - Heladeras - Bicicletas
- Artículos del hogar - Radios - Artefactos
eléctricos - Cocinas - Televisores

Av. Libertador 75/91 (Norte) Tel. 24708
Miércoles SAN JUAN
Tarifa: \$

CASA ADARVEZ

CIGARRERIA - REGALOS

Agencia oficial Prode - Loterías de San
Juan, Mendoza, Nacional y Neuquén

Rivadavia 101 (oeste) Tel. 23540
SAN JUAN

Farmacia

ECHEGARAY

de M. A. Martínez de Pelaitay

Estela A. Pelaitay

Farmacéuticas Nacionales

Gral. Acha 333 (Sur) - Tel. 23580
SAN JUAN

REGALOS

Bazar Siere

Av. LIB. SAN MARTIN 9 (Este)

Tel. SAN JUAN

REGALOS

"DANY"

un mundo de golosinas



Loc. 3 - Terminal Omnibus - SAN JUAN



FLOBERIA "Del Centro"

Canastas - Ramos - Bouquets - Orquideas - Adornos - Cerámicas
Ikevanas - Creaciones Artísticas - Ornamentaciones
Coronas - Palmas

Atiende las 24 horas del día con servicio a domicilio

LAPRIDA 196 (este) Tel. 29836 SAN JUAN

CASA AMARILLA

Capital: Pesos Ley \$ 100.000

Calzados modernos y económicos

Tucumán 44 (Sur) Tel. 29836
SAN JUAN

DONKEY ARTICULOS REGIONALES

Especialidad en:
VINOS Y DULCES
a la vuelta de "Casa de Sarmiento"
Laprida 179 (oeste) Tel. 28782
SAN JUAN

LA TINTORERIA MAS MODERNA DE SAN JUAN

CALIFORNIA Lavi Seco

Entre Ríos 122 (sur) Tel. 22407
SAN JUAN

MARQUA

para la bella gente

ARTICULOS DE CUERO EN GENERAL -
VALIJAS - CARTERAS - GUANTES -
CINTURONES - FANTASIAS - REGALOS
EXCLUSIVIDADES

Accesorios para el buen vestir

TUCUMAN 19 (Sur)

Tel. 23483

SAN JUAN

MUSEOS

CASA NATAL DE SARMIENTO: Sarmiento 21 (Sur).

CONVENTO DE SANTO DOMINGO: Avda. Libertador y Entre Ríos.

MUSEO ARQUEOLÓGICO: Caseros 665 (Sur).

COLEGIO SANTA ROSA: Avda. San Luis 239 (Este).
**

MUSEO DE BELLAS ARTES: Avda. Libertador y Catamarca.

MUSEO DE CIENCIAS NATURALES: Dirección Provincial de Turismo (Planta Alta).

MUSEO HISTORICO NACIF WEISS: Departamento de San Martín.

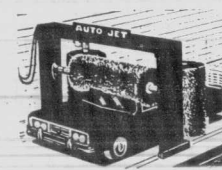

LAVADO AUTOMATICO DE VEHICULOS
LAVADO - ENGRASE
CAMBIO DE ACEITE

AUTO-JET SAN JUAN

Rivadavia 160 (oeste) - San Juan

SAN JUAN - LA RIOJA: Sale todos los días a las 20.30 hs.

Tarifa: \$ 31,75 - ESTACION TERMINAL.

SAN JUAN - SANTIAGO DEL ESTERO: Sale Lunes, Miércoles, Viernes y Sábado a las 20,4 hs.

Tarifa: \$ 62,50 - ESTACION TERMINAL.

SAN JUAN - CORDOBA: Sale Lunes, Miércoles y Viernes a las 20.30 hs. y a las 21.00 hs., y los Martes, Jueves y Sábado a las 20,45 hs. y a las 21.00 hs.

ESTACION TERMINAL - EMPRESA "S.O.C.A.S.A."

EMPRESA "20 DE JUNIO"

EMPRESA BOSSIO S.R.L. - Tel. 29273.
En Mendoza: Las Heras 655

SAN JUAN - CATAMARCA: Sale todos los días a las 20.30 hs.

Tarifa: \$ 41,00 - ESTACION TERMINAL.

SAN JUAN - TUCUMAN: Sale todos los días a las 20,30 hs.

Tarifa: \$ 58,60 - ESTACION TERMINAL.

SAN JUAN - VILLA DOLORES (Córdoba): Sale Martes, Jueves y Domingo a las 23.00 hs.
ESTACION TERMINAL

...la esquina más dulce de San Juan

BOMBONERIA "ANNELA"

CHOCOLATES ☆ BOMBONES ☆ DULCES REGIONALES
GRAL. ACHA y RIVADAVIA SAN JUAN



REGALOS
PRINCE
RELOJERIA

"Regalos Felices, Regalos Prince"

Av. LIBERTADOR 259 (Este) - TEL. 29440 - SAN JUAN

ZIMMERMAN S.R.L.

OPTICA
FOTO
CINE

Taller especializado en reparación de cámaras

LAPRIDA 126 (Este)

Tel. 22225

SAN JUAN

EMPRESA T. A. C.

SAN JUAN - SAN LUIS: Sale Lunes y Viernes a las 12.30 hs. y llega a las 17.40.

SAN LUIS - SAN JUAN: Sale Lunes y Viernes a las 5.30 hs. y llega a las 10.25 hs. - Tarifa: \$ 20.00.
ESTACION TERMINAL - Teléfono 22764.

SAN JUAN - MENDOZA: Sale todos los días desde las 5.30 hs. hasta las 21.00 hs. Domingo, solamente a las 22 horas.

Tarifa: \$ 10,85 - ESTACION TERMINAL.

MENDOZA - SAN JUAN: Sale todos los días desde las 6.00 hs. hasta las 21.00 hs. Domingo, solamente a las 22.00 hs. - ESTACION TERMINAL



JUGUETERIA ELECTRONICA

San Martín 1355 Tel. 50491
Gal. Kolton, Loc. 20 - MENDOZA
Galería Estornell Local 5
Tel. 24615 SAN JUAN



Gral. Acha 70 (Sur) Tel. 23220 San Juan

Cigarrería Bilbao

AFILIADO AL DINNER'S CLUB

Galería Estornell - local 34

Tel. 26567

SAN JUAN

REGALOS



Medias... las que Ud. pida.

Ventas por mayor y menor

MALLAS - LENCERIA

PAÑUELOS - MONEDEROS

Carteras nacionales e importadas

DISTRIBUIDORES DE LAS MEJORES MARCAS DE JUGUETES EN EL PAIS

Gral. Acha 55 (sur)

Tel. 890

SAN JUAN

TRANSPORTE PROVINCIAL

EXPRESO ARGENTINO

SAN JUAN - JÁCHAL: Sale todos los días a las 7.30 hs.

JÁCHAL - SAN JUAN: Sale todos los días a las 5.30 hs.
Tarifa: \$ 7,80. - ESTACION TERMINAL.

SAN JUAN - PISMANTA: Sale todos los días a las 7.30 hs. y a las 16.30 hs.

IGLESIA - PISMANTA - SAN JUAN: Sale todos los días a las 14,00 horas.
Tarifa: \$ 13,50 - ESTACION TERMINAL.

EXPRESO IGLESIA

SAN JUAN - PISMANTA: Sale Lunes, Miércoles, Viernes y Sábado a las 7.00. Llega a las 11.30 horas.

PISMANTA - SAN JUAN: Sale Lunes, Miércoles, Viernes y Domingos a las 16 hs. Llega a las 20.30 hs. - ESTACION TERMINAL.



"Donde el Sol pasa el Invierno"

Sarmiento y Libertador
Tel. 24738
San Juan



COIFFEUR "HECTOR"

su peinador de confianza

ANEXO: PERFUMERIA

Gral. Acha 70 (Sur) - Tel. 23220 - San Juan



SAN JUAN - HUACO: Sale a las 7,30 hs.
HUACO - SAN JUAN: Sale a las 14,35 hs.
ESTACION TERMINAL

SAN JUAN - CALINGASTA (Barreal): Sale L s,
Miércoles, Viernes, Sábado y Domingo desde
7 hs. - ESTACION TERMINAL

CALINGASTA (Barreal) - SAN JUAN: Sale Lunes,
Miércoles, Viernes, Sábado y Domingo a las
14,00 hs.

SAN JUAN - MOGNA: Sale Miércoles a las 6,15
horas.

MOCNA - SAN JUAN: Sale Miércoles a las 10,30
horas.
Tarifa: \$ 8,50 - ESTACION TERMINAL

Organización Internacional de Viajes y Turismo

TURISMO RECEPTIVO INTEGRAL

Av. José I. de la Roza 161 (este)
Tel. 2703/ — SAN JUAN - ARGENTINA

MODAS ILIANA

SIMPLEMENTE BUEN GUSTO

Tucumán 68 (Sur) Tel. 25377
SAN JUAN

EMPRESA VALLECITO

SAN JUAN - DIFUNTA CORREA: Sale todos los
días a las 8,30 hs.; en la tarde 15,00 horas.
Los días Domingos a las 7,30 hs. y a las 10,30
horas; en la tarde a las 14,30 hs. - ESTACION
TERMINAL - Tarifa: \$ 6,80.

EMPRESA EL CONDOR - (Línea 23).

SAN JUAN - ZONDA (Línea 23): Sale todos los
días a las 6,00, 10,00, 12,00, 14,00, 16,00 y
18 hs. SABADOS: 6,20, 9,00 y 11,15 horas.
DOMINGOS: 8,30, con frecuencia de 1 hora.
Tarifa: \$ 99.—. ESTACION TERMINAL.

SAN JUAN - ULLUN (Línea 29): Sale 7,00, 8,00,
12,00, 14,30, 14,55 y 17,20 horas.

ULLUN - SAN JUAN: Sale los mismos días al mis-
mo horario. - Tarifa: \$ 0,70.
ESTACION TERMINAL.



DANTE A. MONTES y Cia.



Oficina de Turismo — Pasajes Aéreos y
Marítimos — Turismo receptivo integral
GALERIA ESTORNELL - LOCAL 30 - Tel. 29019 - SAN JUAN



¿conoce EL VALLE DE LA LUNA?

Está a su alcance, muy cerca suyo. El "lanzamiento" para llegar, lo
decide Ud. Sin vehículos espaciales. Conozca este lugar insólito. Los lleva:

TURISMO SENDAS ARGENTINAS

RESERVAS DE HOTELES — PASAJES
Av. Lib. Gral. San Martín 192 (O) Tel. 25502 SAN JUAN

AGENCIAS DE VIAJES Y TURISMOS

Alimar S.A.C.R.C. - Av. Libertador General San
Martín 11 (oeste).

Dante A. Montes y Cia. - Mitre 56 (este). Telé-
fono 29019.

Dorimar - Caseros 61 (sur).

Ischigualasto - Valle de la Luna Tour - Sarmien-
to 51 (sur). Tel. 29758.

Jaquemin - Cnel. Espejo 149 (sur).

Levington Viajes y Turismo S.R.L. - Rivadavia
104 (este).

Saúl Saidel y Cia. - José I. de la Roza 161 (este).
Tel. 27037.

Turismo New York - Galería Laprida, Local 23.

Turismo Sendas Argentinas - Av. Libertador Ge-
neral San Martín 192 (O). Tel. 25502.

Viajar S.R.L. - Laprida 58 (este). Tel. 29005.
Viatur S.R.L. - Tucumán 345 (sur).

HOTELES

TARIFAS

Corresponden a los meses Sept./Octubre 1972,
siendo conveniente consultar al establecimien-
to hotelero, dado que las tarifas sufren constan-
tes modificaciones por razones obvias.

BRISTOL - Entre Ríos 368 (sur). Tel. 22629. En-
rique W. Uliarte. 36 habit. 32 baños. Tarifa:
Single \$ 22. Doble \$ 40, laudo 23%.
(1, 3, 4, 6, 7, 10, 11, 14, 17, 20, 21, 22, 28, 29).

CENTRAL - Mitre 131 (este). Tel. 23174. María
B. de Martínez. Ambiente familiar. Servicio
inmejorable Precios económicos. Edificio anti-
sísmico. Atención esmerada.

cuando viaje a san juan...

**HOTEL
NOGARÓ**
Aire acondicionado, Restaurant,
Bar, Pileta de natación y siempre
una atención tradicional.

JOSE IGNACIO DE LA
ROZA Y GRAL. ACHA
TEL. 7501/05

(Informes y reservas: También en HOTEL NOGARÓ de Bs. AIRES Tel. 33-0091)



AGENCIA DE VIAJES
ISCHIGUALASTO-VALLE DE LA LUNA
TOUR

AGENTES
RECEPCIONISTAS

● Excursiones y Safaris especiales a Ischigualasto - Valle de la Luna, incluyendo Valle Fértil ● Excursiones y Safaris a la Alta Cordillera, Calingasta - Barreal - Los Hornillos - Observatorio Internacional "El Leoncito" - Jáchal, etc. ● Traslado y atención de grupos o individuales a cualquier punto del país.
SARMIENTO 51 (Sur) — al lado de la Casa Sarmiento — Tel. 29758 — SAN JUAN

- * EL PEPE - Av. España 336 (S.). 22 hab., 10 bñ.
- * EL RANCHITO - Av. España y Lib. Gral. San Martín. 10 hab., 3 bñ.
- * EL TURISTA - Sarmiento y San Martín. 11 hab.
- * ESPAÑOL - Gral. Acha 365 (S.). Tel. 2270. Ger. minal Navas. 9 habit., 4 baños. Cat. 2ª. (1, 4, 14, 17, 28, 37).

- * ESTORNELL - Bm. Mitre 31 (este). Tel. 25122 y 25442, Hoteles de Cuyo S.R.L. 40 habit., 40 baños. Cat. 1ª. Tarifa: Single \$ 36. Doble \$ 52. Laudo 23% y 2%.
- (1, 2, 3, 6, 7, 8, 9, 10, 11, 12, 13, 14, 15, 17, 19, 21, 22, 25, 28, 29, 36, 37).
- * HISPANO ARGENTINO - Santa Fe 992. 12 hab.
- * INTERNACIONAL - Sarmiento 720. Tel. 45600. 60 habitaciones con baño privado. Aire acondicionado. Teléfono y T.V. Calefacción central. A metros del Casino Provincial.
- * LA TABERNA - Av. España 14 (N). 9 hab., 2 bñ.
- * LA TOJA - Rivadavia 494 (este). Tel. 22584. 17 habit., 17 baños. Tarifa: Single \$ 17. Doble \$ 30. Laudo incluido.
- (1, 3, 7, 10, 11, 14, 15, 17, 20, 28, 29, 36, 37).
- * LIDO - 9 de Julio 432 (E). 21 hab., 11 bñ.
- * NOGARO - José Ignacio de la Roza esq. Gral. Acha. Tel. 7501/05. Concesionario: Hoteles Nogaro S.A. 133 habit., 133 baños. Cat. 1ª Tarifa Single \$ 37,50/46,25. Doble \$ 67,50/75. Laudo 23 y 3%. Planes de pensión y ½ pensión. Inf. en Bs. As.: Tel.: 33 0091.
- (1, 3, 5, 6, 9, 10, 11, 12, 13, 14, 15, 17, 19, 21, 22, 25, 28, 29, 31, 32, 33, 34, 35, 37).

BRISTOL HOTEL

Enrique W. Uliarte

Habitaciones con baño privado

Salón y servicio de bar

Agua caliente central

Aire Acondicionado

ENTRE RIOS 368 (Sur)

Tel. 22629

SAN JUAN (Ciudad)

Hotel SAN JUAN

de Hugo Delgado
En la manzana histórica del gran Maestro Sarmiento
PLENO CENTRO
Laprida 251 (oeste) Tel. 25478 San Juan



Pasajes Aéreos y Marítimos
Excursiones

Turismo Receptivo
AGENCIA IATA

Laprida 58 (este) - Tel. 9005 - SAN JUAN

hotel "LA TOJA"

UBICADO EN PLENO CENTRO DE LA CIUDAD
Rivadavia 494 (Este) — Tel. 22584
SAN JUAN

- Habitaciones con baño privado
- Televisión
- Atendido por su dueña

- * PETIT HOTEL ARNOULD - Av. España 10 Sur. 9 hab., 3 bñ.
- * PLAZA - Sarmiento 344. 32 hab.
- * RESIDENCIAL ALEMANA - Córdoba 183. 6 hab.
- * RESIDENCIAL ALIRO - Gral. Acha 235 (N) 7 habit., 3 baños.
- * RESIDENCIAL ARMANDITA - Rivadavia 231. 14 habit.
- * RESIDENCIAL AUSTRIA - Sarmiento 264. 25 hab.
- * RESIDENCIAL BRESCIA - España y Mitre. 35 habitaciones, 31 baños.
- * RESIDENCIAL CORIA - Gral. Acha 633. 12 hab., 3 bñ.

- * RESIDENCIAL ENTRE RIOS - Entre Ríos 507. 7 habitaciones.
- * RESIDENCIAL LAPRIDA - Laprida 336 (O).
- * RESIDENCIAL 9 DE JULIO - 9 de Julio 147. 5 habitaciones.
- * RESIDENCIAL OLLER - Jujuy 45 (N). 14 hab.
- * RESIDENCIAL SAN LUIS - San Luis 170 (E). 7 hab., 3 bñ.
- * RESIDENCIAL STAR'S - Mendoza 345 (sur) Tel. 24050.
- * REX - Gral. Acha 187. 26 hab.
- * RIVADAVIA - Rivadavia y España. 6 hab.

SU CASA en SAN JUAN

● HABITACIONES
CON BAÑO PRIVADO

● AIRE
ACONDICIONADO
Y TELEFONO

● SALA DE ESTAR

● T. V.

● SALON DE
CONFERENCIAS

● BAR
RESTAURANTE

● TERRAZA -
SOLARIUM

● COCHERAS



B. MITRE 31 ESTE. FONOS: 25122 - 25442 TX. 0.43.859
SAN JUAN R. ARGENTINA: RESERVAS EN Bs. As. FONOS: 44 - 2711 - 2898



FABRICA
MODELO
DE HELADOS

PROVEEDOR
A LOS
PRINCIPALES
HOTELES

VENTAS POR
MAYOR Y MENOR

ALASKA

HELADOS — BOMBONES
POSTRES HELADOS
PALITOS

Fabricantes: GIMENEZ Hnos.

TUCUMAN 616 - Sur
Teléfono 25143
SAN JUAN

GUIA HOTELERA Y DE TURISMO

- ° ROY - Entre Ríos 130. 20 hab., 10 baños.
- ° SAN FRANCISCO - España y Mitre. 20 hab.
- ° SAN JUAN - Laprida 251 (oeste) Tel. 25478. Hugo Delgado. En pleno centro de San Juan.
- ° SELBY - Av. Rioja esq. Rivadavia. Tel. 24777/24766. González Aubone Hnos. 50 habit., 50 baños. Cat. 1ª. Tarifa: Single \$ 17. Doble \$ 29. Laudo 22% y 3%. (1, 3, 5, 6, 7, 10, 14, 17, 20, 21, 22, 28, 29, 35, 37)
- ° SUSSEX - Lib. Gral. San Martín y Las Heras. Tel. 6677 y 4627. Sussex S.A. 87 habit., 87 baños. Cat. Gran Turismo Esp. Tarifa: Single pesos 30. Doble \$ 52. Laudo 23 y 3%. Inf. en Bs. As. Tel. 46-6215/1438. (1, 2, 3, 5, 6, 7, 9, 10, 11, 12, 13, 14, 17, 19, 21, 22, 25, 28, 29, 37).

RESTAURANTES, BARES, HELADERIAS Y CONFITERIAS

- Alemana, Av. Libertador 238 (oeste).
- Asociación Bancaria, Restaurant - Mitre 170 (O).
- Baviera, Restaurant - Gral. Acha 65 (S).

SELBY Hotel

Moderno edificio
antisísmico con
el mayor confort
50 habitaciones
con teléfono
y baño privado
Aire acondicionado

Calefacción

Playa de estacionamiento

Av. Rioja esq. Rivadavia
Tel. 24766 y 24777
SAN JUAN



PARA LA CLAVE DE LOS NUMEROS CONSULTA EL INDICADOR



SUPER HELADO GLACIER de SOPPELSA

HOMOGENEIZADO Y PASTEURIZADO
B. Mitre 584 (Oeste) Tel. 25802 - B. Mitre 422 (Oeste)
Tel. 23630 - Mendoza 159 (Sur) Tel. 22623 - San Juan

Bismarck S.R.L., Cervecería - Mendoza 322 (S).

Boom - Gral. Acha 230 (sur).

Bowling Club San Juan - Laprida 34 (oeste).

Carlitos, Rotería Internacional - Galería Stornell, locales 27, 37 y 39.

"007 Club", Té, Cocktails - Av. Salta (N) esq. Graffigna.

Cipolletti, Restaurant - Av. 25 de Mayo esq. Salta. City Palace, Restaurant - Rivadavia 47 (O).

Club Sirio Libanés, Restaurante y Bar - Rivadavia 33 (S).

Del Cortijo, Restaurant - Entre Ríos 468 (S).

Diego Restaurant - Entre Ríos 142 (S). Tel. 22309.

Don Pedrín, Restaurant - Av. España 272.

Don Quijote - 9 de Julio y España.

Dunia, Confitería - Rivadavia 145.

El Acuario, Confitería - Sarmiento y Mitre.

El Cabildo - Santa Fe 64 (oeste).

El Cisne, Confitería - Gral. Acha 311 (S).

El Clavel de Oro, Restaurant - Entre Ríos esq. Santa Fe.

El Mendocino, Restaurant - Av. España 344 (S).

El Molino, Confitería - Rivadavia 19 (O).

El Parral, Restaurant y Parrilla - Mitre 170 (O).

CINE

GRAN REX

Mendoza 375 (sur)

SAN JUAN

CONFITERIA
SERIA
AS
TRES
AJORES

RESTAURANT

CLUB ESPAÑOL

COCINA
INTERNACIONAL

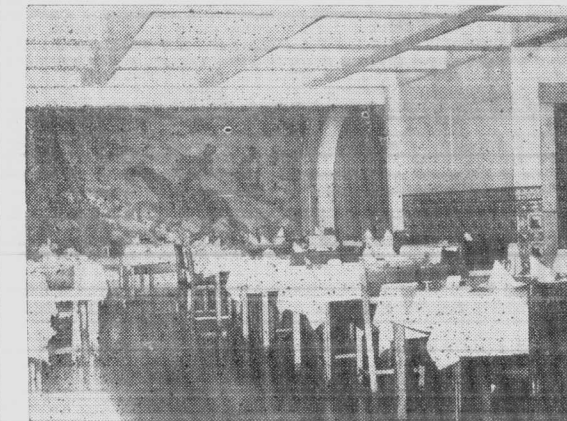

RIVADAVIA 32 (Este)

TEL. 23389

SAN JUAN

HELADERIA

LA VICTORIA

TIENE PARA EL TURISTA
LOS MEJORES GUSTOS
EN HELADOS

Mendoza y Gral. Paz **Tel. 24337**

Juan (ciudad)



El Pepe, Restaurant - Av. España 536.

El Pinar, Parrilla - Dique José Ignacio de la Roza. Depto. Rivadavia.

El Rincón Cuyano, Restaurant - Sarmiento y Berutti.

Fogón Sanjuanino, Restaurant - Laprida 207 (O).

Gallerano, Restaurant - Av. España 556 (S).

Grill del Aguila - Gral. Acha 65 (sur).



Co'l 1338 - Tel. 22388 - SAN JUAN

Hamburgo Cervecería - Mendoza 130 (sur). Teléfono 23211.

Hawai - Gral. Acha 226 (sur).

Hostería de Zonda Parrilla - Parque Rivadavia. Dpto. Zonda.

Jockey Club, Restaurant - Laprida 26 (E).

La Alhambra, Restaurant - Av. España y Mitre.

La Castellana, Restaurant - Mendoza 351 (S).

La Chilena - Av. San Martín 291 (oeste).

La Estancia Parrilla - Av. Ignacio de la Roza y Tucumán.

La Florida, Confitería - Rivadavia 478 (E).

La Palmera Parilla - Juan Jufré y Gral. Acha.

La Posada, Restaurant - Av. España esq. B. Mitre.

La Querencia Parrilla - Rivadavia 226 (este).

La Tablada, Restaurant - Sarmiento 444 (S).

La Victoria Heladería - Mendoza y Gral. Paz. Teléfono 24337.

Abierto hasta las 2 horas



Las Vegas

Pedro Olmedo e Hijos S.R.L.

Restaurante a la carta — Salón de té — Café al paso — Bar americano — Cervecería Pizzería — Comidas para llevar

Rivadavia 181 (Este) Tel. 24958 San Juan



RESTAURANT DIEGO

Elio Gelusini

EL LUGAR PREFERIDO
POR LOS TURISTAS

Entre Ríos 142 (Sur) Tel. 22309
SAN JUAN

Limburgo 77, Restaurant - Av. Central esq. Rioja.

Los Tribunales, Bar - Rivadavia 327.

Luz Verde, Restaurant - Av. Gral. Las Heras 628 (Sur).

Mathias - Rivadavia 58 (oeste).

Monzu, Restaurant - Libertador y Sarmiento.

Munich, Cervecería - Santa Fe 142 (E).

O Congaceiro, Café y Bar - Laprida 7333.

Oviedo, Parrilla - Av. Libertador 1101 (E).

Palacio Correo Central, Restaurant - Av. Central (altos) casi esq. Av. Rioja.



SIEMPRE EN JERARQUIA

Rivadavia 536 (este)

SAN JUAN

GRAN VINO DE... **COLON** RIESLING... **Moselandes**... **TIO PACO** VINO JEREZ... **CONFITERIA ALSINA S.R.L.** CONFEITERIA ROTISERIA MASAS POSTRES ALFAJORES PRODUCTOS REGIONALES Laprida 88 (O) San Juan Tel. 5656 y 9330 Y SU RESTAURANT EN EL CLUB SIRIO LIBANES E. Ríos (33) Sur Tel. 3841 **ZUMUVA** OPORTO DON SANTIAGO... **SANTIAGO GRAFFIGNA LTDA.** CASILLA DE CORREO 44 SAN JUAN

conocer *Rogelio* que en cualquier idioma es lo mismo que "macanudo" ... su boliche en los pagos del Marqués de Sade LIBERTADOR SAN MARTIN s/n - RIVADAVIA - SAN JUAN

Pecos - Frente a la Biblioteca Franklin.

Pell Cas, Café - Santa Fe 28 (E). Tel. 3815. Sandwichs, Whiskería. Atención esmerada.

Pepita de Triana, Restaurant - Entre Ríos 468.

Puerto de Palos - Gral. Acha y Laprida.

Rincón Cuyano, Restaurant - Sarmiento y Maipú.

Rodigar Las Vegas, Confitería - Rivadavia 181 (E). Tel. 4956.

Sagitario, Confitería - Rioja 114.

Soppelsa, Heladería - Mitre 422 (O). Tel. 3630, y Mendoza 159 (S). Tel. 2623. Prop. Esteban Soppelsa y Cía. S.R.L.

Sportman Parrilla - Rawson 679 (sur).

Sportsman, Restaurant - Rawson y 9 de Julio.

Trevi, Restaurant - Rivadavia 47/51 (O). Tel. 2931.

Un Rincón de Nápoli, Restaurant - Rivadavia 175 (O). Tel. 3187.

Victoria, Pizzería - Mendoza 444 (S).

BOITES

Casa Blanca - Correa y San Miguel (oeste).

El Ciervo - Rivadavia s/n. (oeste).

Ivan Hoe - Coll 2700. Rivadavia.

Kangaroo - Rivadavia 538 (este).

Rogelio - Av. Libertador s/n. (oeste).

Safari - Av. Libertador 1057 (este).

Sortilege - Abraham Tapia s/n. (Trinidad)

Vamos - Rastreador Calívar s/n. (norte).

Várfigo - Coll 1789 (oeste). Desamparados.

CERVECERIA

hamburgo

CONFITERIA

CON NUEVA Y MODERNA DECORACION PARA MEJOR ATENCION DEL COMENSAL
SALON PARA FAMILIAS ATENDIDA POR SUS DUENOS
MENDOZA 130 (SUR) SAN JUAN TEL. 23211

Confitería El Cisne

...le ofrece el surtido más completo en ARTICULOS REGIONALES en esta, su visita a SAN JUAN - La ciudad del futuro, deseándole una feliz estadía.

ALFENIQUES - MIEL - TORTILLAS JACHALLERAS - VINOS - DULCES -
ALFAJORES DE LA ZONA - FRUTA DESECADA

Gral. ACHA 311 (sur)

Tel. 27375

SAN JUAN

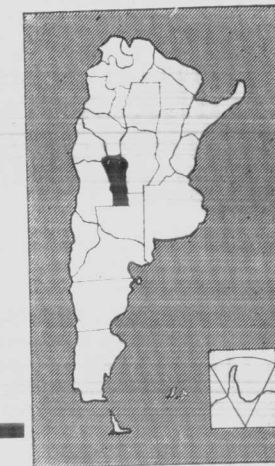
SAN LUIS

San Luis, capital de la provincia. Superficie: 76.748 km². Población: 183.460 habitantes. **Dirección de Turismo: Colón 647** (San Luis). Distancia desde Buenos Aires: por carretera, 834 kms. Altura, 711 mts (ciudad) y 1.000 mts en el Potrero de los Funes. Clima ideal y seco todo el año. Situación geográfica privilegiada. Casino. Caza y pesca. Deportes acuáticos. Equitación. Hoteles de categoría. Excursiones al circuito chico serrano. Llanuras y montañas ofrecen al viajero paisajes encantados. El Volcán, Estancia Grande, las canteras de mármol, El Trapiche, Virorco, etcétera, descubren hasta la llanura con sus valles la magnificencia del paisaje.

El turista que llega por primera vez a la ciudad recibe una impresión agradable de población típicamente provinciana, tranquila e indiferente a la fiebre de la vida contemporánea, ella posee todo lo que es menester para vivir con confort, en íntimo contacto con sus queridas sierras puntanas, con sus vallecitos soñadores, que trasuntan sus gloriosos hechos históricos en la hidalga expresión de Pringles. El turista que pasea por los alrededores de la histórica y pintoresca ciudad de San Luis, observará sus quintas residenciales, casas patriarcales, espléndidas plazas y parques así como también buenos caminos que en diversas direcciones conducen al viajero hacia las sierras, donde el turista se deleitará viendo los bellos y apacibles paisajes tan característicos; apreciará valles; antiguas residencias y estancias. Además de una profunda vocación por la cultura, los numerosos establecimientos de educación primaria, secundaria y especial, la Facultad de Ciencias de la Educación; Bibliotecas públicas, Asociaciones Culturales, el Museo Histórico de Bellas Artes y Ciencias Naturales, etc.

LUGARES DE TURISMO

CIRCUITO "A": Zona serrana de turismo, que vincula pueblos o villas cercanas a la capital de la Provincia, ofrece para el que lo recorra

en viaje de excursión o para quien decida permanecer una temporada, bellezas naturales, atractivos o tradiciones que merecen ser conocidas por los turistas visitantes. Sucintamente y en orden de recorrido:

Aguada de Pueyrredón: El General Juan Martín de Pueyrredón adquirió esta finca en el año 1813, introdujo mejoras y según informes existentes plantó hermosos ombúes. Efectuóse allí una entrevista con el General San Martín en el año 1814.

Las Chacras de San Martín: Que pertenecía a don Tomás Luis Osorio, en ella se alistaron tres escuadrones de Granaderos a Caballo con el aporte de numerosos voluntarios puntanos, entre ellos Juan Pascual Pringles entre los años 1819 y 1820.

Dique Cruz de Piedra: Emplazado sobre el río Cuchi-Corral, dista 13 Km. de la ciudad de San Luis, embalsa 12.000.000 de m³, en una cuenca de 156 Km². En sus aguas mansas encuentran los pescadores de pejerrey un motivo de distracción. En sus proximidades se encuentran las instalaciones del Golf Club y del Club Náutico y de pesca. Se cuenta con teléfono y un buen servicio de ómnibus que pone en contacto esta localidad con la ciudad de San Luis.

Quebrada de los Cóndores: Magnífica obra de la naturaleza situada en el camino a Potrero de

PLANO ZONA CENTRICA DE LA CAPITAL

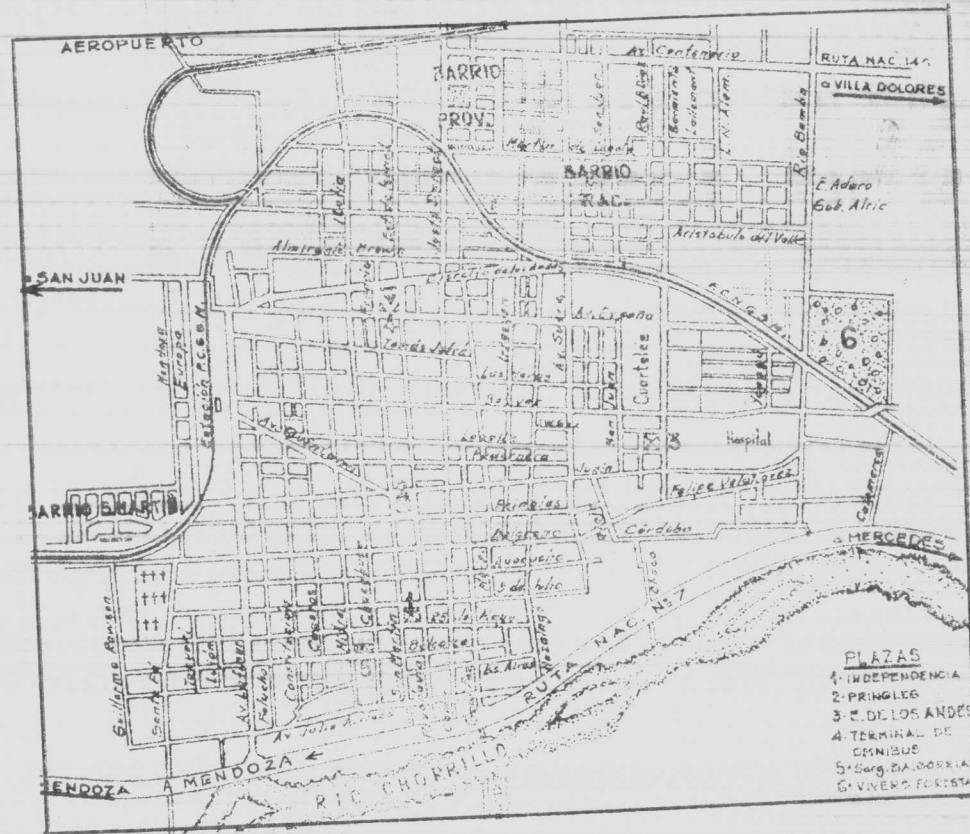

los Funes, a 15 kilómetros de la ciudad de San Luis. Imponente macizo rocoso circunda el camino que lleva a un alegre campo de recreo y al Dique Potrero de los Funes.

Dique Potrero de los Funes: Lago artificial a 15 Km. de la ciudad de San Luis. Embalsa 6.600.000 m³, que corresponden a una cuenca de 45 Km². Se utiliza para riego y bebida de la ciudad y sus alrededores y provee de fuerza motriz a la Usina de Las Chacras. Favorecido por un paisaje de excepción, este paraje es muy visitado en toda época del año.

El Volcán: Uno de los lugares de turismo de mayor importancia. Posee aparte de sus panoramas, el río con hermosos baños. Tiene servicios de luz eléctrica, teléfono, el acceso desde la ciudad está pavimentado. Cuenta con líneas de ómnibus que la unen a San Luis y otras localidades de Turismo.

Estancia Grande: Originariamente, a principios del siglo XVII, abarcaba la mayor parte de lo que hoy es la zona de turismo adyacente a la Capital de la Provincia.

El Durazno: Continuando hacia el norte, nos encontramos con ese pintoresco lugar y **La Quinto**, donde es posible contemplar las antiguas huertas. Es una ruta de sumo interés para el turista ya que va faldeando la serranía.

Trapiche: Es un lugar de gran atracción. Zona de abundante agua que traen los ríos Trapiche y Grande, tiene baños en la misma población y en el río Grande que se ubica en el camino a Carolina. Las residencias están situadas en su mayoría a lo largo de los caminos construidos en los márgenes del río. Esta villa está emplazada en lo que abarcaba la hermandad de las tapias y debe su nombre a la molinda de material aurífero que en su época se efectuara con tra-

piches. Confortables hoteles contribuyen para que la permanencia en el lugar sea muy grata.

Embalse La Florida: Situado a 50 Km. de la ciudad de San Luis y en pleno corazón del circuito serrano próximo a la misma. Es una de las más importantes presas de América latina por sus excepcionales características. Capacitado para una contención de 105.000.000 de m³, irriga 1.200 hectáreas y crea fuerza hidráulica de 2.400 H.P. para San Luis y Mercedes.

CIRCUITO "B", que corresponde a la zona noreste:

La antigua VILLA DE MERLO: Es el centro de esta zona de turismo. Esta localidad dista 196 Km. de San Luis. Fue fundada el 19 de enero de 1797, con el nombre de Villa de Melo, en homenaje del Virrey Pedro de Melo de Portugal. Diversas rutas facilitan el acceso, en automóvil. Hay servicios de ómnibus diarios. Desde Buenos Aires se llega por el ferrocarril San Martín hasta Estación Rodríguez Sáa. Desde allí en ómnibus hasta Merlo.

En sus proximidades merecen citarse por sus maravillosos paisajes y espléndido clima: PIEDRA BLANCA, BARRANCA COLORADA y EL RINCON DEL ESTE. Siguiendo hacia el sur sobre la falda de la sierra de Comechingones están las villas de: Cortaderas, con su hermosa quebrada de Villa Elena, Papagayos, Villa Larca y Villa del Carmen. Un poco más apartadas de este núcleo, figura el dique San Felipe: Situado sobre la ruta N° 148, y 134 Km. de la ciudad de San Luis y 13 Km. de la localidad de Naschel, se llega al mismo por camino enripiado. Riega una superficie de 1.400 hectáreas, su capacidad es de

35.000.000 de m³. La pesca es abundante en cualquier época del año ya que está superpoblado con pejerrey.

Renca: Esta localidad se destaca por su importancia histórica y por una tradición religiosa refirmada año tras año, en las fiestas del Señor de Renca.

CIRCUITO "C": Comprende el centro y norte de la Provincia en un recorrido de 223 Km. que pasa por las localidades de Suyuque, Hipólito Yrigoyen, San Francisco, Leandro N. Alem, El Zapallas y Quines.

La ruta N° 146, que sirve de acceso a los principales lugares de la zona, permite apreciar la belleza del cordón serrano manifestada a cada instante en las quebradas cubiertas de frondosa vegetación; en sus gallardos cerros con sus variados colores; en los ariscos arroyos que bajan rápidos de las cumbres; en sus planicies con pastos para el ganado; en sus pintorescos ranchitos; en sus majadas y rebaño; en sus flores silvestres; en sus deliciosos frutos y en su misma gente.

Villa de la Quebrada: Frente al cerro Tinaja de 2.140 metros a 38 Km. de la ciudad de San Luis (hacia el norte) se levanta un antiguo pueblo que, merced a su belleza panorámica y a una tradicional festividad religiosa, tomó importancia turística. Su Vía Crucis en Mármol de Carrara, obra del escultor italiano Nicolás Arrighino concita el interés de los viajeros.

CANDELARIA

PENSIONES Y HOSPEDAJES

* SERRANO - 7 hab. Cat. 3º A.

Ud. lo merece... nuevo

HOTEL NOVEL

40 habitaciones con baño privado, teléfono y calefacción central.

BAR — GARAGE PROPIO
SALA DE ESTAR

Junín 748 Tel. 1992

SAN LUIS - Rep. Argentina

CIUDAD DE MERCEDES - FORTUNA

CIUDAD DE MERCEDES

HOTELES

- * AVENIDA - Av. Mitre 1668. 24 hab. Cat. 2º A.
- * ESPAÑA - Juan B. Justo 33. 30 hab. Cat. 2º A.
- * ITALIA - Aviador Origone 63. 28 hab. Cat. 2º C.
- * PRINCIPE - Av. Mitre 1169. 10 hab., Cat. 1º.
- * RESIDENCIAL AMERICANO - Av. Mitre 1703. 15 hab., Cat. 2º A.
- * RESIDENCIAL LA PERLA - Av. Mitre 1177. 11 hab. Cat. 3º C.
- * RESIDENCIAL LA PIAMONTESA - Gral. Paz y J. B. Justo. 15 hab., Cat. 3º C.
- * RESIDENCIAL MARCONI - Aviador Origone 83. 14 hab., Cat. 3º C.
- * RESIDENCIAL NOGUCHA - Av. Mitre. 6 hab. Cat. 3º C.
- * RESIDENCIAL NOVEL - Av. Mitre 922. 4 hab., Cat. 3º C.
- * RESIDENCIAL RAVAL - Lavalle 994. 4 hab. Cat. 3º C.
- * SAN LUIS - Av. Mitre 1632. 16 hab. Cat. 2º C.
- * SAN MARTIN - Lavalle 433. 20 habitaciones. Cat. 2º A.
- * 25 DE MAYO - 25 de Mayo 361. 9 habit. Cat. 2º C.

PENSIONES Y HOSPEDAJES

- * VIERA - Pje. San Martin 938. 4 habit. Cat. 3º C.



hotel villa andrea
donde todo el año es primavera

HABITACIONES CON BAÑO PRIVADO

MUSICA FUNCIONAL RESTAURANT-BAR

BANQUETES - RECEPCIONES ABIERTO TODO EL AÑO
Acceso a la Pileta Natural del Río

EL VOLCAN • SAN LUIS

109

GUIA HOTELERA Y DE TURISMO

CONCARAN
165 Km. de la Ciudad

HOTELES

- * NIEVAS - 5 hab. Cat. 3º C.
 - * SAN LUIS - 12 habitaciones.
 - * SAN MARTIN - 14 hab., 6 bañ.
- PENSIONES Y HOSPEDAJES
- * FUNES - 3 hab. Cat. 3º C.
 - * ZABALA - 4 hab. Cat. 3º C.

CORTADERAS

192 km. de la ciudad

HOSTERIAS

- * MAGDALENA - 13 hab. Cat. 2º A.
- * VILLA ELENA - 6 hab., Cat. 3º A.

CRUZ DE PIEDRA

12 km. de la ciudad

PENSIONES Y HOSPEDAJES

- * LA RUEDA - 6 hab. Cat. 3º A.

EL TRAPICHE

42 Km. de la Ciudad

HOTELES

- * RESIDENCIAL EVERLAND - 2 hab. Cat. 3º A.

HOSTERIAS

- * CABAÑA JHONNY - 20 hab., 15 baños.
- * DON HONORIO - 9 habit., 3 baños.
- * EL CIERVO - 13 hab. Cat. 2º C.
- * EL TRAPICHE - 32 hab. Cat. 1º B.
- * LOS SAUCES - 36 hab. Cat. 1º.
- * TORINO - 17 hab. Cat. 2º A.
- * TRAPICHE - 20 hab., 16 baños.

PENSIONES Y HOSPEDAJES

- * CASTRO - 4 hab. Cat. 3º C.
- * GARAY - 4 hab. Cat. 3º C.
- * GATICA - 2 hab. Cat. 3º C.
- * RINCON CUYANO - 6 hab. 3º C.
- * TORRES - 4 hab. Cat. 3º C.
- * VALETTE - 2 hab. Cat. 3º C.

EL VOLCAN

18 km. de la ciudad

HOTELES

- * EL VOLCAN - (Conf. Empleados de Comercio). 30 habitaciones.
- * RESIDENCIAL DON JULIO - 5 hab. Cat. 2º C.
- * RESIDENCIAL EL PUENTE - 7 hab. Cat. 2º C.
- * VILLA ANDREA - Ruta 20, km. 17, Mauricio Zelikson. 22 habit., 24 baños. Cat. 1ª Tarifa: Single \$ 18. Doble \$ 36. Desayuno, almuerzo y cena \$ 17,50.
(1, 2, 3, 7, 8, 9, 10, 11, 12, 14, 18, 20, 24, 25, 28, 29, 31, 33, 34, 35, 36, 37).

PENSIONES Y HOSPEDAJES

- * WUALBERTO - 3 hab. Cat. 3º A.

FORTUNA

PENSIONES Y HOSPEDAJES

- * ALVAREZ - 3 hab. Cat. 3º A.
- * EL ALEMAN - 3 hab. Cat. 2º C.

PARA LA CLAVE DE LOS NUMEROS CONSULTE EL INDICADOR

GUIA HOTELERA Y DE TURISMO

JUSTO DARACT - SAN FRANCISCO

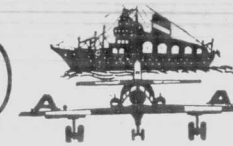

ALITURIS

FASAJES AEREOS, MARITIMOS Y TERRESTRES
EXCURSIONES, LOCALES, INTERPROVINCIALES
E INTERNACIONALES

TURISMO RECEPTIVO

COLON 647 - CENTRO COMERCIAL - LOCAL 2 - Tel. 3034 - SAN LUIS

JUSTO DARACT

139 km. de la ciudad

HOTELES

- * PAGANO - 12 habit.

JUAN LLERENA

155 km. de la ciudad

HOTELES

- * GALETTO - 10 habitaciones.

LA TOMA

84 km. de la ciudad

HOTELES

- * CASTILLO - 4 hab. Cat. 3º C.
- * ESPAÑA - 5 hab. Cat. 2º C.
- * ITALIA - 12 hab. Cat. 2º C.
- * RESIDENCIAL DAYS - 9 hab., 4 baños.

PENSIONES Y HOSPEDAJES

- * LA PUNTANA - 4 hab. Cat. 3º C.

LUJAN

PENSIONES Y HOSPEDAJES

- * AGUERO - 2 hab. Cat. 3º A.

MERLO

196 km. de la ciudad capital

HOTELES

- * BOSQUE ALEGRE - 18 hab., 18 baños.
- * EL CONDOR - Rincón del Este. 17 hab., 12 baños.
- * EL CHICHE
- * EL RINCON - El Rincón del Este. 42 hab., 34 baños.
- * GRAN HOTEL PIEDRA BLANCA - Piedra Blanca. 7 habitaciones.
- * PARQUE - Av. del Sol. 47 hab., 42 baños.
- * PIEDRA BLANCA - 32 hab. Cat. 1º.
- * RESIDENCIAL EL JARDIN - 3 habitaciones.
- * RESIDENCIAL PIEDRA BLANCA - 7 hab. Cat. 2º C.

TAC TURISMO



TURISMO NACIONAL E INTERNACIONAL • PASAJES AEREOS, MARITIMOS Y TERRESTRES
TURISMO RECEPTIVO. EXCURSIONES ESPECIALES. UNIDADES PROPIAS.

PRINGLES 95 TEL. 3335
SAN LUIS (Ciudad)

PESCADORES 29 TEL. 2289
VILLA MERCEDES (San Luis)

PARA LA CLAVE DE LOS NUMEROS CONSULTE EL INDICADOR

101

Hotel MIRAMAR

Maipú 874 Tel. 1432
SAN LUIS - Ciudad



BAÑO PRIVADO • CALEFACCION
AGUA GALIENTE CENTRAL
COMEDOR • COCHERAS
CONFORTABLE.
FAMILIAR.

PENSIONES Y HOSPEDAJES

* GUZMAN - 3 hab. Cat. 3º C.

SAN LUIS

AGENCIAS DE VIAJES Y TURISMO

Alituris - Colón 647, local 2. Tel. 3034.
Tac Turismo - Pringles 95. Tel. 3335.
Turismo Gerald S.R.L. - Junín 868. Loc. 3.
Villalonga Furlong S.A.C.F. - Colón 838.

HOTELES

* CASTELMONTE - Chacabuco 769. Tel. 4963. 14 habit., 14 baños. Tarifa: Single \$ 18. Doble \$ 29. Laudo 20% y 3%.
(1, 3, 7, 10, 11, 14, 17, 20, 28, 29, 36, 37).

* DOS VENADOS Hotel Provincial - Junín y Sucre. Tel. 1312 y 1503. 46 habit., 40 baños. Cat. 1º.
(1, 3, 4, 5, 6, 7, 9, 10, 11, 12, 13, 14, 17, 19, 22, 25, 26, 28, 29, 30, 34, 35, 36, 37).
* GRAN HOTEL ESPAÑA - Av. Quintana 300. Tel. 1151. Enrique López Vila. 70 habit., 70 baños. Cat. 1º.
(1, 3, 5, 6, 7, 10, 11, 14, 15, 17, 19, 21, 22, 25, 28, 29, 35, 36, 37).
* GRAN HOTEL SAN LUIS - Av. Quintana 470. Tel. 1049. Jorge Benzaquen. 30 habit., 30 baños. Cat. 1º.
(1, 3, 5, 6, 7, 10, 11, 15, 17, 19, 21, 22, 24, 25, 28, 29, 35, 36, 37).
* MIRAMAR - Maipú 874. Tel. 4432. José L. Bonaventura. 10 hab., 10 baños. Cat. 1º. Tarifa: Single \$ 16. Doble \$ 27. Laudo incluido.
(1, 2, 3, 8, 14, 17, 20, 28, 29, 36, 37).



HOTEL CASTELMONTE

RECIENTE INAUGURADO

Habitaciones con baño privado
Playa de estacionamiento

Servicio de Bar • Sitio céntrico

CHACABUCO 769
SAN LUIS

TEL. 4963
REP. ARGENTINA

PARA LA CLAVE DE LOS NUMEROS CONSULTE EL INDICADOR

PLAZA HOTEL

EN PLENO CENTRO COMERCIAL
Y BANCARIO

PRINGLES 923 - SAN LUIS
Tel. 1026



• TODAS LAS HABITACIONES
CON BAÑO PRIVADO Y
TELEFONO INTERNO
• COCHERAS PROPIAS
• CALEFACCION CENTRAL
• REFRIGERACION

* NOVEL - Junín 748. Tel. 1992. Américo y Neda Piovano. 40 habit., 40 baños. Cat. 1º.
(1, 3, 5, 7, 10, 11, 15, 17, 19, 21, 22, 24, 25, 28, 29, 35, 36, 37).
* PLAZA - Pringles 923. Tel. 1026. Plaza Hotel S.C.A. 56 habit., 56 baños. Cat. 1º. Tarifa: Single \$ 17,80. Doble \$ 30. Laudo incluido.
* REGIDOR - San Martín 862. Tel. 4756 y 3303. Francisco Sallenave. 40 habit., 40 baños. Cat. 1º. Tarifa: Single \$ 18. Doble \$ 29. Laudo 20% y 3%.
(1, 3, 6, 7, 10, 11, 14, 15, 17, 19, 21, 22, 23, 24, 25, 28, 29, 35, 37).
* RESIDENCIAL ASENCIO - Lavalle 663. 5 hab. Cat. 3º C.
* RESIDENCIAL AVENIDA - Lafinur 1052. 5 hab. Cat. 2º C.
* RESIDENCIAL BELGRANO - Belgrano 70. 6 hab. Cat. 3º C.
* RESIDENCIAL COLON - Colón 992. 7 hab., Cat. 3º C.
* RESIDENCIAL CONLARA - Mitre 1058. 8 hab. Cat. 2º C.
* RESIDENCIAL "17" - Chile 1471. 5 hab. Cat. 3º C.
* RESIDENCIAL EL PROGRESO - Italia 1715. 5 hab. Cat. 3º C.
* RESIDENCIAL LOS ANDES - Ejército de los Andes 1180. 5 hab. Cat. 3º C.
* RESIDENCIAL RIVADAVIA - Rivadavia 1470. 14 hab. Cat. 2º C.
* RESIDENCIAL SAN LUIS - Rivadavia 1500. 10 hab. Cat. 3º C.
* RESIDENCIAL SARMIENTO - Sarmiento 750. 8 hab. Cat. 3º C.
* RESIDENCIAL 25 DE MAYO - 25 de Mayo 1393. 13 hab. Cat. 3º C.

RESTAURANTES, BARES Y CONFITERIAS

Las Vegas Restaurante - San Martín 723. Tel. 1642.
Los Venados Restaurante - Colón y Bolívar. Tel. 1690.
Moya Confitería - Belgrano esq. Rivadavia. Tel. 1890.
Sirocco Confitería - Rivadavia esq. Pringles.

AIRE ACONDICIONADO - UBICACION CENTRICA
MODERNO - FUNCIONAL - BAÑOS PRIVADOS

Con el logro total del equilibrio, entre lo funcional y lo familiar: dentro de un marco de gran jerarquía.

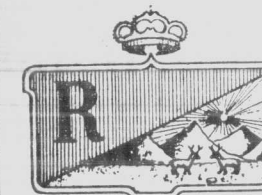

HOTEL REGIDOR

San Martín 862
Tel. 4756 y 3303
SAN LUIS

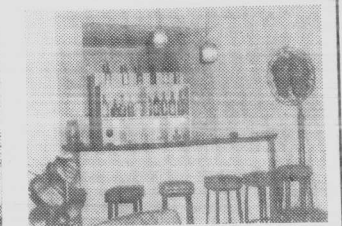
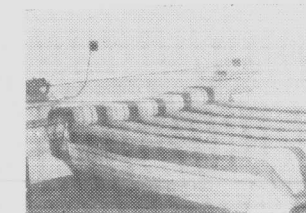

PARA LA CLAVE DE LOS NUMEROS CONSULTE EL INDICADOR

HOTEL "SAN MARTIN"

EN PLENO CENTRO

- RESTAURANTE A LA CARTA
- ATENDIDO POR SUS DUEÑOS
- PRECIOS ESPECIALES A VIAJANTES

Lavalle 435 — Tel. 2358 VILLA MERCEDES — SAN LUIS

BOITES

Quimé Quipan Boite - Colón esq. Bolívar, 1er. piso. Tel. 1690.

EL CHORRILLO

HOTELES

- * EL CHORRILLO Motel - El Chorrillo. 8 hab. Cat. 2º A.
- * RESIDENCIAL ALEMANA - 5 hab. Cat. 2º A.

SANTA ROSA

181 km. de la ciudad capital

HOTELES

- * CARLOS GARDEL - 5 hab. Cat. 3º A.
- * RIVADAVIA - 6 habitaciones.
- * SANTA ROSA - Rivadavia esq. España. 8 hab.

TILISARAO

150 km. de la ciudad capital

HOTELES

* UDINE - 13 habitaciones.

VILLA MERCEDES

99 km. de la ciudad

AGENCIAS DE VIAJES Y TURISMO

Tac Turismo - Pescadores 29. Tel. 2289.

HOTELES

- * LAVALLE - Lavalle 417. Tel. 1442. Alfredo Gómez. 37 habit., 37 baños. Cat. 1º. (1, 3, 5, 6, 10, 11, 12, 13, 14, 17, 19, 22, 25, 28, 29, 37).
- * SAN MARTIN - Lavalle 435. Tel. 2358. Julio Figueroa. 25 habit., 7 baños. Tarifa: Doble \$ 14. (1, 4, 7, 9, 10, 11, 12, 13, 17, 20, 28, 29, 34, 35, 37).

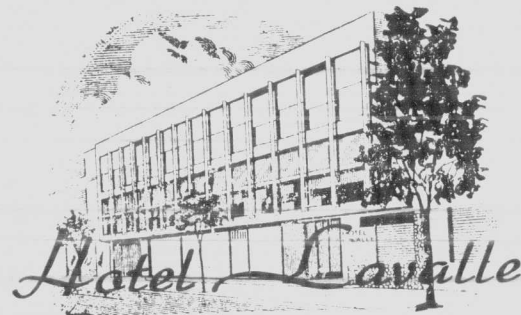

LAVALLE 417

TEL. 1442

VILLA MERCEDES - SAN LUIS

PARA LA CLAVE DE LOS NUMEROS CONSULTE EL INDICADOR

Baños privados

Calefacción central

Teléfono interno

Confitería

¡trato hecho!

...y usted hizo negocio

HIJOS DE ARAGON VALERA S. A. C. y M., una empresa con 40 años de seriedad, honestidad y responsabilidad probadas, le brinda su servicio y asesoramiento para que usted obtenga el máximo beneficio en cualquier tipo de operación o negocio.



IMPACTO

INMOBILIARIA - Sus ahorros crecerán absolutamente seguros, con sólido respaldo.

SEGUROS - Una póliza en las compañías de seguros CENIT, OCCIDENTE o EL PAIS le pondrán a cu-

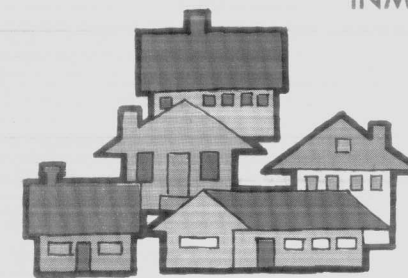

bierto de todo daño, pérdida o siniestro.

COMPRA-VENTA DE NEGOCIOS - Y en todo negocio, HIJOS DE ARAGON VALERA le darán la orientación adecuada; y

usted sabrá que sus intereses en Buenos Aires, Mar del Plata, Córdoba o cualquier lugar del país, estarán cuidados y defendidos por una empresa de confianza.



Porque HIJOS DE ARAGON VALERA significa la máxima garantía de eficiencia y seguridad.

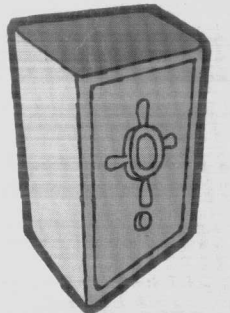

HIJOS DE Aragón Valera S.A.C. y M.

Bartolomé Mitre 853 - 1er. piso - Tel. 49-7183 5079 4265

a san juan viaje así

(y a mendoza, nada menos que así!)

nuevo expreso EL LIBERTADOR



**FERROCARRILES
ARGENTINOS**

su manera argentina de viajar por el país



SOBERBIOS DORMITORIOS, MAGNIFICOS COCHES PULLMAN, AIRE ACONDICIONADO EN TODOS LOS AMBIENTES, MODERNO COCHE-BAR, MUSICA AMBIENTAL, CHEF Y COCINA INTERNACIONAL, ATENCION DE PRIMERA A CARGO DE FERROMOZAS.

CINZANO ES EL CAMBIO
MEJOR UN
CINZANO



Establecimiento Buenos Aires:
Cangallo 2933
Establecimiento "Santa Victoria"
- Desamparados - San Juan

INDICADOR

DE LA CLAVE DE NUMEROS

Para comprender con claridad el texto de la información correspondiente a los establecimientos hoteleros, téngase en cuenta que el signo colocado antes del nombre tiene el siguiente significado:

- * Abierto todo el año; ● Abierto en temporada de verano solamente; ★ Abierto en temporada de invierno solamente.

En caso de figurar los dos últimos signos, es que dispone de ambas temporadas, cerrando en primavera y/u otoño. Luego del nombre del establecimiento viene a continuación la dirección y el teléfono; luego la firma propietaria, cantidad de habitaciones y cantidad de baños totales. Luego la categoría, para pasar finalmente a la tarifa en vigencia. Los números colocados finalmente entre paréntesis, tienen el siguiente significado, que se determina a continuación:

1 Alojamiento solamente	21 Aire acondicionado
2 Pensión completa	22 Teléfonos en las habitaciones
3 Habitaciones con baño privado	23 Televisión opcional en las habitaciones
4 Habitaciones sin baño	24 Radio en las habitaciones
5 Suites (deptos privados)	25 Música funcional
6 Cámaras nupciales	26 Nursery
7 Desayuno Continental	27 Baños termales en el hotel
8 Restaurante con menú fijo	28 Cajas de seguridad
9 Restaurante a la carta	29 Servicio de lavadero
10 Salón y servicio de bar	30 Boite
11 Salón de té	31 Pileta de natación
12 Salón para banquetes	32 Comodidades para practicar deportes
13 Salón para conferencias y convenciones	33 Juegos infantiles
14 Sala de Estar	34 Jardines y/o parques arbolados
15 Sala de Estar con TV	35 Garaje
16 Peluquería	36 Patio para autos
17 Agua caliente central	37 Tarifa aprobada por las Reparticiones del Gobierno
18 Agua caliente por otros medios	
19 Calefacción central	
20 Calefacción por otros medios	