

*Todos los caminos  
conducen a la Capital del Vin<sup>o</sup>*

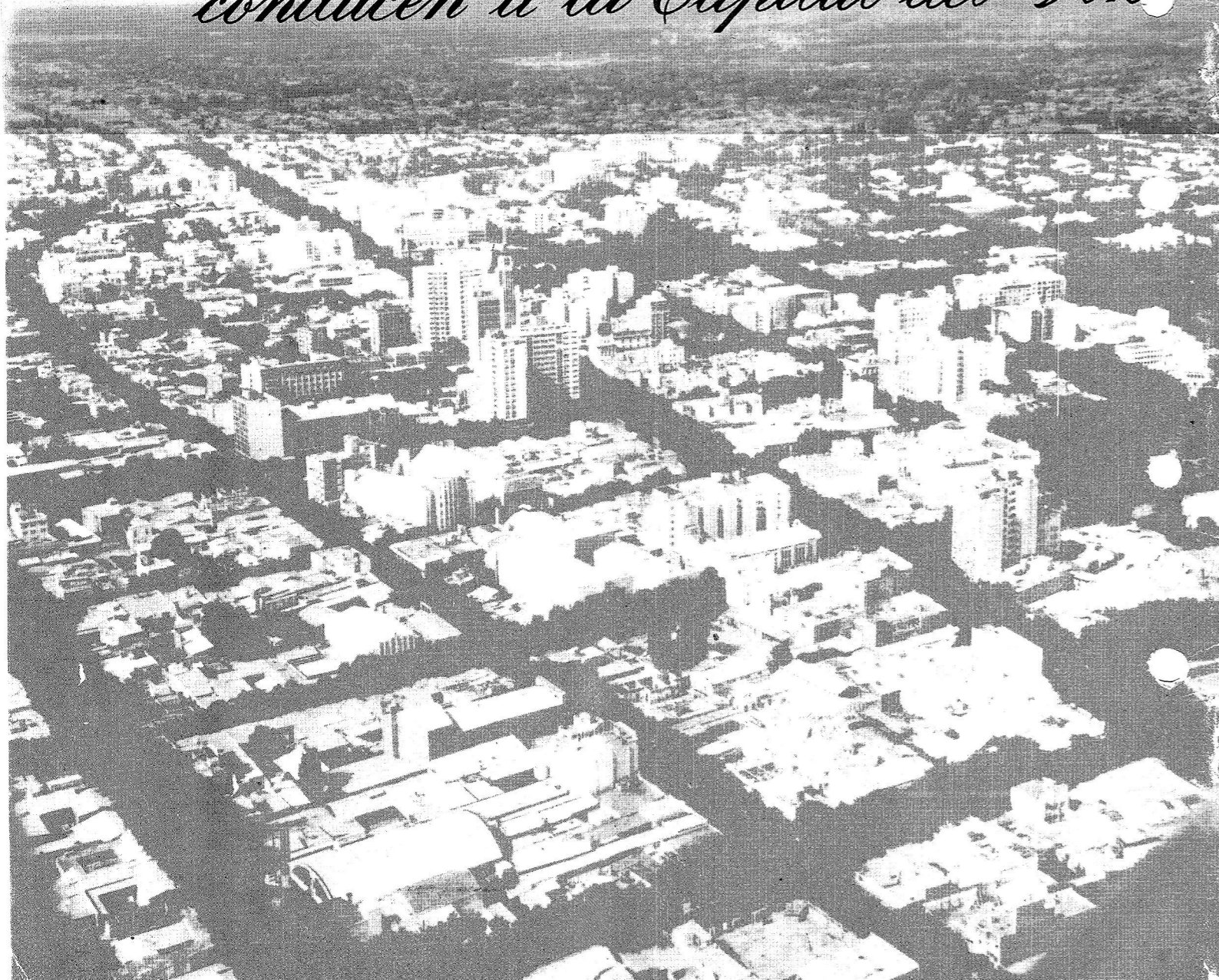



## MENDOZA, TEMPLO DE LA EVOGACION SANMARTINIANA

En el corazón mendocino tiene permanente culto el recuerdo del General Don José de San Martín, austero Gobernador-Intendente de Cuyo y genial Capitán del Ejército de Los Andes. Le fue leal en vida y le es fiel en la muerte. Gallardamente, lo evoca el grandioso monumento erigido en la cúspide del Cerro de la Gloria, enfático canto de piedra y bronce a la epopeya emancipadora. Lo recuerda, religiosamente, el bastón de mando que entregara a la imagen de Nuestra Señora del Carmen de Cuyo, Patrona y Generala del Ejército Libertador. En el mismo templo de San Francisco, se guardan decorosamente los restos de familiares del héroe. A su vez, en el campo histórico de El Plumerillo, donde se forjaron las legiones invictas, la tumba del General Espejo, oficial y cronista de la gesta continental, corrobora el espíritu de justicia de los mendocinos. En un salón exclusivamente dedicado a su gloria, en el moderno Palacio de Gobierno, se custodia la bandera del Ejército de Los Andes, que bordaron manos de damas mendocinas y que se cubriera de laureles en Chacabuco y Maipú. En el solar urbano en que el General San Martín

iniciara la construcción de su casa familiar, se alza hoy el amplio edificio que alberga a la Biblioteca Pública, cuya fundación promoviera el prócer, y el Museo consagrado a su memoria por la Asociación de Damas Pro Glorias Mendocinas. Finalmente, en la zona agrícola del Este, en la cual buscara el reposo del "labrador" para el resto de sus días, subsisten las bóvedas de su finca de Los Barriales, un olivo que lo recuerda como tal. Así, los factores materiales y las emociones espirituales se conjugan para mantener viva, en el corazón mendocino, la llama de la gratitud y de la devoción, hacia el glorioso Padre de la Patria, que tanto se preciaba de su calidad de ciudadano de Mendoza.

*There is an eternal place in the heart devoted to the memory of General Don José de San Martín, austere Goxernor-Mayor of Cuyo and Great Captain of the Army of the Andes. It was loyal to him in life and faithful to him in death. The grandiose monument erected on the peak of the Hill of Glory bravely evokes his memory, an emphatic song of bronze and stone to the epic emancipator. He is religiously remembered in the baton of command that he delivered to Our Lady of Carmen de Cuyo, Patroness and Lady General of the Liberating Army. In the same Temple of San Francisco are decorously kept the remains of the hero's relatives. Also, on the historical field of El Plumerillo, where the invincible legions were formed, the tomb of General Espejo, officer and historian of the continental movement, corroborates the spirit of justice of the Mendoza people. The flag of the Army of the Andes which the hands of the ladies of Mendoza sewed and which was covered with laurels at Chacabuco and Maipú is kept in custody in a hall exclusively dedicated to it. In the suburban manor that General San Martín had started to build, now stands the large building that houses the Public Library, whose foundation was promoted by the distinguished hero, and the Museum consecrated to his memory by the Association of Ladies for the Glories of Mendoza. Finally, in the agricultural zone of the East, where he sought the rest of a peasant for the remainder of his days; exist the vaults of his estate in los Barriales, an olive tree remembers him as such. So the material factor and the spiritual emotions come together to keep alive, in the heart of Mendoza, the flame of gratitude and devotion toward the glorious Father of the Country who so much esteemed himself for being a citizen of Mendoza.*

## MENDOZA, TEMPLE OF ADMIRATION FOR SAN MARTIN

## MENDOZA, UNA CIUDAD TURISTICA

La ciudad de Mendoza, moderna y activa, tradicionalmente cordial y limpia, reúne en su ámbito todos los atributos de una zona eminentemente turística. Recostada sobre las primeras estribaciones de la pre-cordillera de Los Andes, ofrece particularidades naturales y culturales que la destacan entre las grandes ciudades argentinas. Fundada por D. Pedro del Castillo el 2 de marzo de 1561, fue trasladada un año después por D. Juan Jufré a "dos tiros de arcabuz" de su emplazamiento anterior, recibiendo entonces el nombre de "La Resurrección". Destruída por un terremoto el 20 de marzo de 1861, renació como el ave Fénix de entre las cenizas y escombros, y en el curso de los últimos cien años, por la obra de sus tesoneros hijos llegó a ser el emporio comercial e industrial que hoy la destaca en el concierto de las capitales de provincias.

Enraizada en la historia de nuestra Independencia, fue cuna de las huestes libertadoras de San Martín, quienes de allí salieron el 18 de enero de 1817 para atravesar Los Andes e independizar luego a medio continente. Por esa gesta inmortal suma Mendoza a sus reconocidos valores turísticos, la profunda sugestión de la epopeya Sanmartiniana.

Sus amplias calles y avenidas, bordeadas de frondosas arboledas y cantarinas acequias le confieren una fisonomía distinta y atrayente. Plazas y parques bien cuidados, bellos jardines y alegres prados tipifican asimismo el paisaje mendocino que, como don natural, ostenta un clima benigno que dora un sol ya legendario. Su notable desarrollo edilicio, barrios residenciales, rascacielos, rumorosas galerías; se integran con la monumentalidad del Barrio Cívico tan espléndido como el parque aledaño. Estas características urbanas traducen el auténtico potencial económico y objetiva su elevado standard de vida, ratificado en lo cotidiano por el funcionamiento de grandes mercados y la multiplicación de sus vías de comunicación que permiten el acceso fácil a todos los puntos de la ciudad.

El viajero que llega a Mendoza dispone de un completo servicio de hotelería, que comprende desde los

## MENDOZA, A TOURIST CENTRE

*The modern and busy city of Mendoza, traditionally cordial and well kept, has within its boundaries all the characteristics of an entirely tourist zone. Seated on the first foothills of the outer chain of the mountain range of The Andes, Mendoza is an outstanding city in Argentina because of its natural and cultural attributes. It was founded by D. Pedro del Castillo on March 2nd 1561, and moved a year later by D. Juan Jufré to "two shots of harquebuss" from the former place, receiving this time the name of "La Resurrección" (Resurrection). Destroyed by an earthquake on March 20th. 1861, Mendoza grew again as the Phoenix out of the ashes and debris and in the last hundred years the tenacious sons of this land made it become the commercial and industrial centre that it is today, easily distinguished among the other State Capitals of the country.*

*Closey related to the history of our independence, it was the cradle of the liberating army of San Martín, that started on January 18th 1817 to go over the Andes and give independence to half the continent. Mendoza adds to its well-known tourist values its historic evocation of the Sanmartinian epopey.*

*Wide streets and avenues bordered by ditches and leafy trees gives Mendoza a different and special attraction. Well cared for parks and squares, beautiful gardens and gay lawns are also typical of the landscape of this region that, as a natural gift, owns a mild climate with a permanent golden sun. The remarkable building development, residential quarters skyscrapers noisy galleries, form a unit with the monumental Civic Quarter, as splendid as the nearby park. These urban characteristics show an authentic economic potentiality and high standard of living, confirmed in everyday life by the busy life of big markets and the multiplication of its means of communications that allow one to reach any place easily.*

establecimientos más confortables de tipo internacional a los accesibles a las posibilidades modestas. Además tiene a su disposición salas de espectáculos, hipódromo, casino, boites, estadios cubiertos, etc. Todo lo que contribuye a integrar la vida activa de una gran ciudad cuyas manifestaciones se prolongan en diversa y amena forma durante el curso de la noche. La cercanía de su amplio aerodromo de "El Plumerillo" la torna una urbe cosmopolita y de amplio tráfico viajero.

Casi huelga consignar que sus amplias calles y avenidas son servidas por modernos medios de transporte que unen su centro comercial con los barrios residenciales, los departamentos periféricos, etc., con el aditamento, de que un servicio bien organizado de ómnibus de larga distancia y de trenes, vinculan Mendoza con la Capital Federal y demás provincias. Por autos, aviones y ferrocarriles también comunica Mendoza con la República de Chile.

La capital mendocina es, desde luego, una ciudad moderna y si todo lo puntualizado no resultara suficiente para señalar su poderosa atracción turística, agreguemos que sobre el Oeste se extiende el Parque Gral. San Martín, de magnífico trazado y notable variedad botánica que circunscriben sus gratos caminos internos. Todavía aumenta el encanto de ese sector la existencia de un lago artificial para regatas, el dilatado rosedal, El Parque Aborigen, el Autodromo, el Jardín Zoológico, el Teatro Griego "Ing. Frank Romero Day" escenario de la tradicional Fiesta de la Vendimia, la sede de numerosas entidades deportivas y el extraordinario Monumento al Ejército de Los Andes, hoy ya verdadero Altar de la Patria.

Todo esto y lo que descubrirá el turista curioso e inteligente hacen de la ciudad de Mendoza y de sus alrededores un centro de plausible valor turístico.

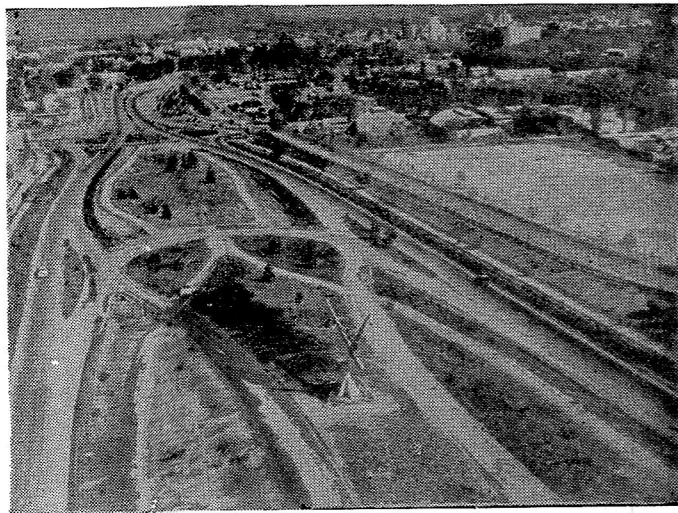

*The tourist that arrives in Mendoza has a complete hotel service, which includes from the most comfortable establishments of international type, to the ones that any modest traveller may require. Besides it has Cinemas and Theatres, a Race Track, Casino, Night Clubs, covered stadiums, and everything that contributes to the active life of a big city many of these manifestations continue in different and enjoyable ways during the night. The wide aerodrome called "El Plumerillo" is near the city, and makes Mendoza a metropolis with an intense air traffic.*

*Modern means of transport connect the commercial centre with the residential quarters and surrounding districts, and well-organized omnibus services join Mendoza with the capital of Argentine and other states. It is also easy to communicate with the Republic of Chile by car, air or rail.*

*The capital of Mendoza is certainly a modern city, adding to its powerful tourist attraction the wonderful park situated in de west. With an excellent outline, its remarkable Botanical varieties border the agreeable inner ways. An artificial lake with a spacious promenade with beautiful Rose-Bushes, increases the charm of this park. The Aboriginal park, the Autodrome, the Zoological Garden, the Greek theatre "Ingeniero Frank Romero Day" where the traditional "Vendimia (Vintage) Festival" takes place every year, numerous sports clubs, and the extraordinary monument to the Army of "The Andes", which is a real patriotic altar, may be added to the former attractions.*

*All this and whatever else the curious and intelligent tourist may discover, make the City of Mendoza and its surroundings an interesting and valuable tourist centre.*

## REPARTICIONES PUBLICAS NACIONALES

### National Government Offices

|                               |                      |       |
|-------------------------------|----------------------|-------|
| Agua y Energía Eléctrica      | San Martín 285       | 46000 |
| Direc. Nac. de Vialidad       | Belgrano y P. Molina | 47478 |
| Deleg. Minist. Asistencia     | Mitre 428            | 48511 |
| Direc. Gral. de Gas           | Buenos Aires 238     | 13807 |
| Direc. Nac. de Arquitec.      | Mitre 593            | 46219 |
| Direc. Nac. de Turismo        | B. Sur Mer 3051      | 13535 |
| Direc. Nac. de Turismo        | Galería Tonsa 1427   |       |
| Direc. Nac. Impositiva        | Av. España 1425      | 17257 |
| Insp. Nac. de Escuelas        | San Martín 906       | 32258 |
| Inst. Nac. de Previsión       | Cmte. Fosa 280       | 31371 |
| Inst. Nac. de Vitivinicultura | San Martín 430       | 33055 |
| Juzgado Federal               | Las Heras 146        | 40249 |
| Minist. de Agricultura        | Garibaldi 57         | 48092 |
| Minist. de Trabajo            | Colón 456            | 47364 |
| Obras Sanitarias              | Belgrano 920         | 17185 |
| Secretaría Electoral          | Las Heras 486        | 16426 |
| Servicio Meteorológico        | Parque San Martín    | 17685 |
| Y. P. F. (Divisional)         | San Martín 465       | 33010 |
| Secretaría                    | Salta 672 (G. Cruz)  | 20069 |
| Y. C. F.                      | S. Martín 1002 G.C.  | 20752 |
| Plan Cordillerano             | B. Sur Mer 3051      | 15950 |

### EJERCITO ARGENTINO

#### Argentine Army

|                                    |                 |       |
|------------------------------------|-----------------|-------|
| Comando 8va. Div. Inf. de Montaña  | 9 de Julio 550  | 31090 |
| Agrupación Tropas C. 8va. División | B. Sur Mer 1786 | 14162 |
| Batallón Comunic. Motor.           | B. Sur Mer 1600 | 17638 |
| Liceo Militar Gral. Espejo         | B. Sur Mer 2136 | 18580 |

### AERONAUTICA

#### Air Force

|                       |                 |       |
|-----------------------|-----------------|-------|
| 4ta. Brigada Aérea    | Los Tamarindo   | 18840 |
| Servic. Inform. (SIA) | Emilio Civit 37 | 17153 |
| Deleg. Sec. Marina    | Correo Central  | 32063 |

### ENTIDADES DEPORTIVAS

#### Sports Organizations

|                               |                                |       |
|-------------------------------|--------------------------------|-------|
| Aero Club Mendoza             | San Martín 1650                | 18934 |
| Andes Talleres S. C.          | Libertad y Belgrano (G. Cruz). | 30020 |
| Andino Tennis Club            | Parque San Martín              | 10036 |
| Asoc. Mendoc. de Box          | Mitre 1771                     | 15401 |
| Asoc. Mendocina de Básquetbol | P. Mendocinas 1053             | 18422 |
| Automóvil Club Argentino      | San Martín y Amigorena         | 44900 |
| Automóvil Club Mendoza        | Sarmiento 632                  | 46626 |
| Círculo Periodistas Dep       | Godoy Cruz 166                 | 14402 |

|                             |                                |       |
|-----------------------------|--------------------------------|-------|
| Círculo Policial            | Boulogne Sur Mer y Pueyrredón  | 45356 |
| Esquí Club Mendoza          | San Juan 1271                  | 13754 |
| Fed. Mendoc. Básquetbol     | 9 de Julio 1539 P. 2.          | 12560 |
| Fed. Mendoc. Bochas         | P. Mendocinas 1735             | 15742 |
| Club Andinista Mendoza      | Pasaje Lemos y Pardo           |       |
| Club Mendoza de Regatas     | Parque San Martín              | 13610 |
| Club Hípico Mendoza         | Parque San Martín              |       |
| Club Gimnasia y Esgrima     | Gutiérrez 261                  | 15164 |
| Club Gimnasia y Esgrima     | Parque San Martín (Fútbol)     |       |
| Club Obras S. de la Nación  | Curie y P. Moreno (Godoy Cruz) | 20175 |
| Club Y.P.F.                 | Ing. Huergo s/n. G.C.          | 21218 |
| Golf Club Andino            | Parque San Martín              | 40410 |
| Club Independiente R.       | Parque San Martín              | 46213 |
| Com. Munic. de Deportes     | P. Molina 109                  | 31342 |
| Liga Mendoc. de Fútbol      | Garibaldi 83                   | 43736 |
| Mendoza Tennis Club         | Parque San Martín              | 40105 |
| Social y Dep. San Martín    | Perú 2392                      | 15954 |
| Estadio Pacífico            | Perú 2392                      | 15954 |
| Jockey Club Mend. (Of.)     | San Martín y Don Bosco         | 31872 |
| Hipódromo Andino            | Villa Hipódromo                | 30549 |
| Plaza Ej. Fisic. Infantiles | P. de los Andes y Sobremonte   | 48463 |
| Asoc. Deportiva Anzorena    | Suipacha 322                   | 12990 |

### BALNEARIOS EN LOS ALREDEDORES

#### Swimming Around the City

#### CIUDAD

San Juan y J. V. Zapata — (Inmersión todo tipo)  
Ituzaingó y Beltrán — (Piscina)

#### GUAYMALLEN

La Perla de Cuyo — (B. de los Andes 5.000 - V. Nueva)  
Iguazú — (B. de los Andes 2576 - V. Nueva)  
Los Corralitos — (Los Corralitos)  
El Bermejo — (El Bermejo)  
La Surgente — (Colonia Segovia)  
Mi Vaca y Yo — (3 Esquinas)

#### GODOY CRUZ

Delta — (Salta 505)  
Cervantes — (Cervantes 1496)

#### LAS HERAS

La Cristalina — (Camino a San Juan)  
La Cuyanita — (Camino a San Juan)  
El Algarrobal — (El Algarrobal)  
La Totorá — (El Algarrobal)  
La Peña — (El Borbollón)  
La Arboleda — (El Borbollón)

#### LUJAN

Viña del Cerro — (Chacras de Coria)

# REPARTICIONES PUBLICAS PROVINCIALES

## PROVINCIAL GOVERNAMENT ORGANIZATION

| BARRIO CIVICO                                   | CUERPO CENTRAL | Tel.  | SUB-SUELO                   |                                       |
|---|----------------|-------|-----------------------------|---------------------------------------|
| <b>GOBERNACION</b>                              | 4to. Piso      |       | Imprenta Oficial            | 45613                                 |
|   |                |       | Boletín Oficial             | 45613                                 |
| Secretaría General                              |                | 47732 |                             |                                       |
| Secretaría Privada                              |                | 43434 |                             |                                       |
| Ceremonial                                      |                | 41080 |                             |                                       |
| Oficina de Prensa                               |                | 46388 |                             |                                       |
| <b>MINIST. DE GOBIERNO</b>                      | 3er. Piso      |       | <b>ALA OESTE</b>            | Conmut. 33015 Int. Directo            |
| Secretaría Privada                              |                | 40338 | Cont. Gral. de la Provincia | 45448                                 |
| Sub-Sec. de Gobierno                            |                | 43393 | Direc. Gral. de Rentas      | 44338                                 |
| Sub-Sec. de Justicia                            |                | 46405 | Tesorería General           | 44237                                 |
| Secretaría General                              |                | 43210 | Direc. de Catastro          | 45009                                 |
|   |                |       | <b>ALA ESTE</b>             | Conmut. 49000 Int. Directo            |
| <b>MINIST. DE SALUD PUBLICA</b>                 | 5to. Piso      |       | Dire. Gral. de Escuelas     | 2do. Piso 47241                       |
| Ministro  |                | 41070 | Direc. Gral. de Industrias  | 4to. Piso 43641                       |
| Sub-Sec.-Administrac.                           |                | 47278 | Inst. Invest. Econ. y Tecn. | 41078                                 |
| <b>MINIST. DE HACIENDA</b>                      | 2do. Piso      |       | <b>PALACIO DE JUSTICIA</b>  | <b>BARRIO CIVICO</b>                  |
| Secretaría Privada                              |                | 45376 | <b>PODER JUDICIAL</b>       | Conmut. Interno Directo               |
| Sec. Priv. Ministro                             |                | 40202 | Suprema Corte               | 48 42828                              |
| Sub-Sec. de Hacienda                            |                | 45535 | Secret. Administrativa      | 45500 34 41459                        |
| Secretario General                              |                | 45450 | Ceremonial                  | 40839                                 |
| Dirección de Finanzas                           |                | 45701 |                             |                                       |
| <b>MINIST. DE ECONOMIA</b>                      | 6to. Piso      |       | Direc. Prov. de Vialidad    | B. As. y Montecaseros 18940           |
| Sub-Sec. de Economía                            |                | 47070 | Depart. Gral. de Irrigación | Barcala y Av. España 18820            |
| Sub-Sec. Agr. y Ganadería                       |                | 45945 | Depart. Prov. del Trabajo   | Avda. España 1039 18811               |
| Direc. Arq. y Urbanismo                         |                | 45108 | Depart. de Parques          | Parque San Martín 47522               |
| <b>MINISTERIO DE OBRAS Y SERVICIOS PUBLICOS</b> | 7mo. Piso      |       | Municip. de la Capital      | Sarmiento y Avda. España 32386        |
| Sub-Sec. Obras Públicas                         |                | 46967 | Garage Oficial              | Lamadrid y Rodríg. 45118              |
| División Transportes                            |                | 48847 | Inst. Prov. de la Vivienda  | Barrio Cívico 45809                   |
| Pavimentación Urbana                            | 8vo. Piso      | 47419 | Caja Jub. y Pens. Civiles   | Rivadavia 292 18386                   |
| <b>PLANTA BAJA</b>                              |                |       | Caja Asist. Ancianidad      | P. Mendocinas 973 48655               |
| Registro Civil de la Capital                    |                | 46087 | Inst. Seguro Agrícola       | San Martín 1143 44353                 |
| Dirección de Bosques                            |                | 46210 | Inst. Prov. Agropec.        | Barrio Cívico 45903                   |
| <b>SUELO</b>                                    |                |       | Direc. Prov. de Energía     | Parque San Martín 18195               |
| Guardia Policial                                |                | 41112 | Direc. Prov. de Minas       | B. S. Mer y J. Calle 16342            |
| Asesoría de Gobierno e Inspección de Sociedades |                | 44439 | Oficina de Municipalidades  | Sarmiento y P. Mendocinas 16554 19442 |

# Nómina de Hoteles de la Ciudad de Mendoza y Gran Mendoza

## List of Hotels of the City of Mendoza and Greater Mendoza

| NOMBRE                                | DIRECCION            | Teléf.    | Habit. | Baños | NOMBRE                  | DIRECCION            | Teléf.    | Habit. | Baños |
|---------------------------------------|----------------------|-----------|--------|-------|-------------------------|----------------------|-----------|--------|-------|
| NAME                                  | ADDRESS              | Telephone | Rooms  | Baths | NAME                    | ADDRESS              | Telephone | Rooms  | Baths |
| <b>Cat. GRAN TURISMO ESPECIAL "A"</b> |                      |           |        |       | Francia                 | Las Heras 732        | 16704     | 35     | 25    |
| Cervantes                             | Amigorena 65         | 44700     | 73     | 73    | Galicia                 | San Juan 881         | 49619     | 16     | 9     |
| Balbi                                 | Las Heras 346        | 14940     | 108    | 108   | Italia                  | Las Heras 746        | 14143     | 28     | 29    |
| Gran Ariosto                          | I.M.S. Martín 48     | 33051     | 51     | 40    | Madicam                 | Avda. España 972     | 46922     | 20     | 21    |
| Gran Ritz                             | Perú 1008            | 48506     | 46     | 42    | Montecaseros            | Montecaseros 1727    | 15111     | 11     | 5     |
| La Micela                             | P. de la Reta 1010   | 45000     | 22     | 22    | Richmond                | N. Avellaneda 438    | 10591     | 16     | 16    |
| Mutibara                              | Mitre 867            | 44658     | 30     | 30    | San Rafael              | Perú 1547            | 13505     | 19     | 10    |
| Palace                                | Las Heras 70         | 18520     | 64     | 62    | Santa Fe                | Gral. Paz 142        | 18397     | 25     | 12    |
| Plaza Hotel                           | Chile 1132           | 14560     | 82     | 82    | Lucense                 | Chile 759            | 45937     | 13     | 8     |
| San Martín                            | Necochea 23          | 14760     | 72     | 72    | Necochea                | Necochea 350         | 17126     | 50     | 23    |
| Sussex                                | Sarmiento 250        | 44800     | 110    | 110   | Turismo                 | Belgrano 1429        | 13841     | 29     | 17    |
| <b>Cat. GRAN TURISMO ESPECIAL</b>     |                      |           |        |       | Villa Inés              | Sobremonte 648       | 46478     | 13     | 9     |
| Alcor                                 | Gral. Paz 86         | 18660     | 52     | 52    | Villa Mary              | S. del Estero 464    | 17595     | 15     | 10    |
| Argentino                             | Espejo 455           | 14505     | 62     | 62    | <b>Cat. TURISMO "B"</b> |                      |           |        |       |
| Best                                  | Perú 1466            | 18340     | 22     | 17    | Atalaya                 | L. N. Alem 152       | 48429     | 12     | 4     |
| Castelar                              | Gutiérrez 598        | 18122     | 26     | 26    | Mitre                   | Mitre 998 (S. José)  | 15710     | 40     | 18    |
| Crillon                               | Perú 1065            | 45525     | 33     | 33    | Colonial                | Buenos Aires 139     | 14674     | 22     | 6     |
| Horizonte                             | Gutiérrez 565        | 19811     | 19     | 19    | Córdoba                 | Córdoba 374          | 16624     | 15     | 14    |
| Marchighiana                          | P. Mendocinas 1528   | 17518     | 39     | 39    | Europa                  | Perú 1631            | 13693     | 12     | 12    |
| Milena                                | Babilonia y Pardo    | 40284     | 19     | 19    | Las Heras               | J. B. Justo 42       | 16684     | 13     | 4     |
| Petit Hotel                           | Perú 1459            | 15099     | 15     | 15    | Lendi                   | San Martín 2265      | 10780     | 13     | 5     |
| Viña del Mar                          | Rioja 1767           | 18752     | 23     | 23    | Mallorca                | Julio A. Roca 719    | 14653     | 15     | 14    |
| Zamora                                | Perú 1156            | 12442     | 18     | 18    | Marconi                 | J. B. Justo 2        | 14104     | 22     | 12    |
| <b>Cat. GRAN TURISMO "A"</b>          |                      |           |        |       | Maxim                   | Lavalle 32           | 12633     | 16     | 12    |
| Aragón                                | Godoy Cruz 212       | 16474     | 16     | 16    | Montemar                | Godoy Cruz 116       | 15299     | 14     | 4     |
| City                                  | Gral. Paz 95         | 17343     | 25     | 18    | Nueva España            | Las Heras 774        | 13845     | 26     | 10    |
| Derby                                 | P. Mendocinas 1643   | 16258     | 33     | 33    | Rex                     | Las Heras 690        | 14134     | 26     | 17    |
| Escorial                              | Necochea 685         | 16855     | 30     | 30    | Splendid                | San Martín 2215      | 15866     | 12     | 5     |
| Excelsior                             | Av. España 1068      | 18549     | 20     | 20    | Santa Clara             | 9 de Julio 926       | 32397     | 18     | 9     |
| Margal                                | Juan B. Justo 75     | 19399     | 12     | 13    | <b>Cat. TURISMO "C"</b> |                      |           |        |       |
| Monterrey                             | Gral. Paz 360        | 16285     | 16     | 11    | Arizona                 | Corrientes 66        |           | 12     | 4     |
| Rincón Vasco                          | Las Heras 590        | 15220     | 12     | 11    | Central                 | Mitre 1595           | 16859     | 11     | 6     |
| Royal                                 | Las Heras 145        | 14177     | 56     | 31    | Cuyo                    | San Martín 1771      | 16369     | 10     | 7     |
| <b>Cat. GRAN TURISMO</b>              |                      |           |        |       | El Porteño              | Juan B. Justo 261    | 19702     | 13     | 4     |
| Canciller                             | San Luis 451         | 19100     | 14     | 11    | El Trébol               | Alvear 848 (S. José) |           | 13     | 9     |
| El Prado                              | P. Toso 54 (S. José) | 16994     | 22     | 22    | Español                 | Gral. Paz 499        | 13173     | 21     | 6     |
| España                                | Perú 1529            | 17581     | 35     | 18    | Goa                     | Chile 831            |           | 21     | 8     |
| Ideal                                 | Juan B. Justo 270    | 11825     | 16     | 14    | El Plata                | San Martín 1315      |           |        |       |
| Imperial                              | Las Heras 88         | 18524     | 30     | 10    |                         | (Godoy Cruz)         | 20714     | 12     | 5     |
| Paramillos                            | Av. España 1215      | 17517     | 20     | 20    | Alcázar                 | 9 de Julio 1626      | 18937     | 12     | 5     |
| Tropicana                             | Av. J. B. Justo 812  | 13115     | 25     | 24    | La Gran Vía             | E. Civit 521         | 16253     | 14     | 4     |
| Vigo                                  | Necochea 749         | 17208     | 36     | 26    | Madrid                  | Rivadavia 272        | 40941     | 21     | 12    |
| <b>Cat. TURISMO "A"</b>               |                      |           |        |       | Marín                   | Perú 1511            | 17598     | 11     | 8     |
| Andino                                | J.V. González 162    | 16920     | 10     | 12    | San Remo                | Godoy Cruz 477       | 18204     | 17     | 7     |
| Balbano                               | Don Bosco 89         | 43450     | 11     | 7     | Nuevo Savoia            | Godoy Cruz 347       | 15701     | 12     | 3     |
| Bariloche                             | Espejo 242           |           | 11     | 4     | San Cayetano            | Chile 1739           | 13855     | 12     | 9     |
| Continental                           | San Martín 1446      | 16664     | 25     | 9     | San Miguel              | Gral. Paz 590        | 11630     | 14     | 7     |
| Denur                                 | P. Mendocinas 899    | 48492     | 13     | 10    | Victoria                | Las Heras 786        | 16040     | 25     | 11    |

**M O T E L S**

**MOTELS**

|                  |                     |       |
|------------------|---------------------|-------|
| Chacras de Coria | Ch. de Coria (Luján | 33400 |
| Demo             | Rioja 510           | 31444 |
| Rincón           | T. Benegas 1333     | 15216 |

**R E S T A U R A N T E S**

**RESTAURANTS**

|                             |                      |       |
|-----------------------------|----------------------|-------|
| Armandita                   | Parque San Martín    | —     |
| Armandita                   | P. Mendocinas 1569   | 15071 |
| Asociación Bancaria         | Gutiérrez 285        | 18829 |
| Automóvil Club Argentino    | S. Martín y Amig.    | 44900 |
| Avenida                     | S. Martín 924        | 33128 |
| Azul, Est. Indep. Rivadavia | Parque San Martín    | 46213 |
| La Perla                    | Lavalle 22 (G. Cruz) | 20897 |
| Benard al Paso              | San Juan 1317        | 32174 |
| Challaolandia               | El Challao           | —     |
| Casa del Cine               | Buenos Aires 163     | 32115 |
| Círculo de Periodistas      | Godoy Cruz 166       | 14402 |
| Club Jorge Newbery          | Alem 85              | 49720 |
| Club Mendoza de Regatas     | Parque San Martín    | 13610 |
| Don Angelo                  | Lavalle 148          | 32079 |
| Don Nicola                  | P. Mendocinas 1554   | 14234 |
| Don Pelayo                  | Las Heras 318        | 16725 |
| El Galeón                   | Las Heras 278        | 13122 |
| Francia                     | Las Heras 738        | 16704 |
| Hostería El León            | Parque San Martín    | —     |
| Hogar y Club Universitario  | Rivadavia 128        | 32268 |
| La C. de Baco (H. Sussex)   | Sarmiento 250        | 14821 |
| La Marchigiana              | P. Mendocinas 1542   | 14419 |
| La Parrala                  | Colón 83 (G. Cruz)   | 20744 |
| Mi Casa                     | Las Heras 445        | 17495 |
| Montecatini                 | Gral. Paz 336        | —     |
| O Sole Mío                  | P. Mendocinas 1642   | 12499 |
| Parrillada Sarmiento        | Sarmiento 655        | —     |
| Parrillada Nicolita         | Avda. España 1648    | 12872 |
| Sorrento                    | P. de la Reta 974    | 47975 |
| Sancho                      | Amigorena 65 (H.C.)  | 44700 |
| Trevi                       | Las Heras 80 (H.P.)  | 18520 |
| Vía Venetto                 | Galería Tonsa        | 40074 |

**CONFITERIAS, HELADERIAS, CERVECERIAS,  
PIZZERIAS**

**CONFECTIONERIES, ICE-CREAM SHOPS,  
BEER-SALOONS, PIZZA PARLOUR**

|                  |                 |       |
|------------------|-----------------|-------|
| Boite del Casino | 25 de Mayo 1133 | 18344 |
| Dilecta          | 9 de Julio 1664 |       |

|                  |  |  |
|------------------|--|--|
| El Colón         |  |  |
| Gom              |  |  |
| Hostería El León |  |  |
| J'IMS            |  |  |
| La Celeste       |  |  |
| Los Espejos      |  |  |
| Oriente          |  |  |
| Rincón Vienés    |  |  |
| Rivadavia        |  |  |
| San Remo         |  |  |
| Setián           |  |  |
| Vía Venetto      |  |  |
| Chini            |  |  |
| Las Delicias     |  |  |
| Perín            |  |  |
| Qui Bon          |  |  |
| Soppelsa         |  |  |
| Soppelsa         |  |  |
| Baviera          |  |  |
| Belgrano         |  |  |
| Cap Polonio      |  |  |
| Fritz y Franz    |  |  |
| El Buen Chopp    |  |  |
| Gambrinus        |  |  |
| Amigorena        |  |  |
| Barraquero       |  |  |
| Belgrano         |  |  |
| Campos           |  |  |
| Capri            |  |  |
| Córdoba          |  |  |
| Las Cuartetas    |  |  |
| Italia           |  |  |
| Rodicar          |  |  |
| San Martín 15-15 |  |  |
| City             |  |  |

|                       |         |
|-----------------------|---------|
| San Martín 1390       | 16723   |
| L. H. y P. Mendocinas | —       |
| Parque San Martín     | —       |
| Sarmiento 25          | 33112   |
| San Martín 608        | 31412   |
| San Martín 1447       | 15078   |
| San Martín 960        | —       |
| S. Juan y E. Ríos     | 47539   |
| Rivadavia 42          | 32391   |
| Galería Tonsa         | Público |
| Las Heras 590         | 15220   |
| Galería Tonsa         | 40074   |
| Las Heras 102         | 13749   |
| R.E. de S. M. 17913   | 15741   |
| Sarmiento y Belgrano  | 13490   |
| Espejo 12             | —       |
| L. H. y Av. España    | 18003   |
| E. Civit y Belgrano   | 10693   |
| Necochea 447          | 17944   |
| Colón 55 G. C.        | 21161   |
| Rivadavia 38          | 32352   |
| S. Martín y Barraq.   | 31273   |
| Belgrano 16 G. C.     | 20355   |
| Buenos Aires 163      | 13271   |
| Amigorena 85          | 43798   |
| S. Martín 2030 G.C.   | 31215   |
| Belgrano 679          | 48807   |
| G. Cruz 702 S. José   | 15851   |
| Lavalle y S. Juan     | 15262   |
| Córdoba 45            | 13480   |
| Las Heras 523         | 17483   |
| San Martín 437        | 31973   |
| San Martín 1744       | 18315   |
| San Martín 1515       | 10683   |
| Buenos Aires 83       | —       |

**LOS GRANDES MERCADOS**

**BIG MARKETS**

|                          |                            |
|--------------------------|----------------------------|
| A. S. Americano (A.S.A.) | San Martín 1758            |
| A. S. Americano (A.S.A.) | San Martín 436             |
| Central                  | L. Heras y P. Mendocinas   |
| Córdoba                  | Córdoba y Rioja            |
| Super Mercado Persian    | Galería Tonsa              |
| San Martín               | San Martín 821             |
| La Pirámide              | San Martín y Córdoba       |
| San Ramón                | San Martín 270             |
| Chacabuco                | S. Martín y Chacabuco G.C. |
| Feria Municipal          | B. de Los Andes S. José    |

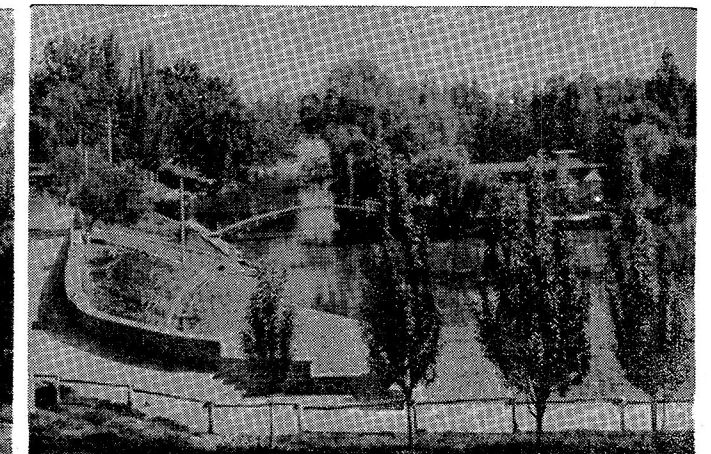
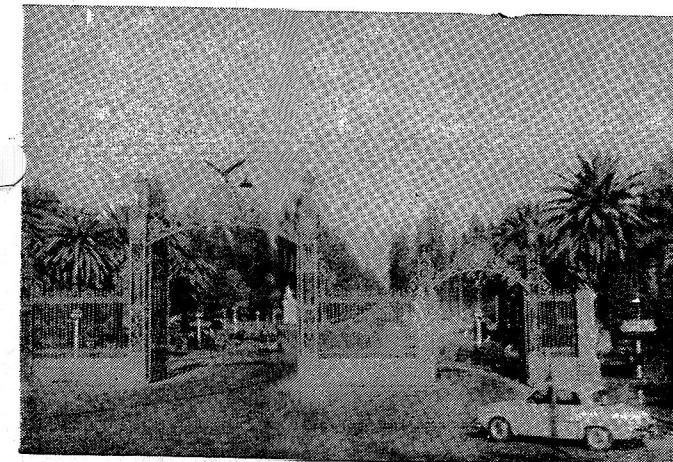
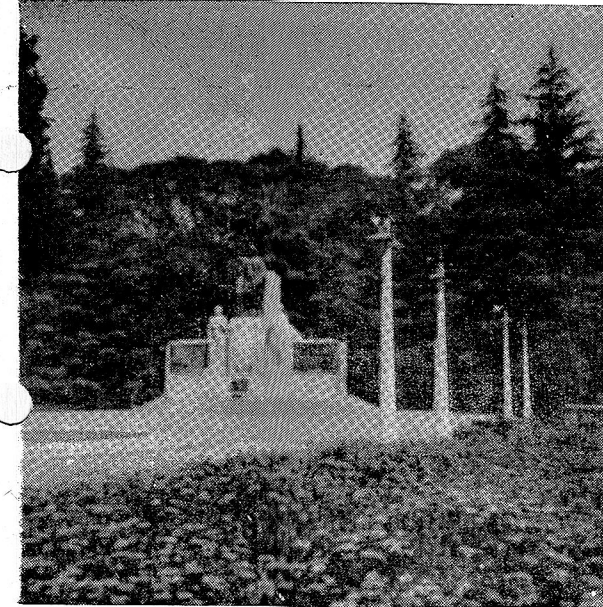

## Ciudad de Mendoza... Ciudad Turística

La Ciudad de Mendoza es un Emporio Económico... Está ligada muy estrechamente a la Historia de la Emancipación Nacional... Elevadamente culta; brinda una entretenida vida nocturna; se practican todos los deportes, tantos diurnos como nocturnos; si a todo ello se agrega la magnificencia de sus parques y plazas; la frondosidad de las arboledas de sus amplias avenidas y calles; la diversidad de sus hermosos panoramas, tanto dentro mismo de la ciudad como en sus alrededores; la magnificencia de la red caminera que la comunica con toda la Provincia; sus numerosos medios de transporte, su potencial industrial y la tradicional cordialidad de sus habitantes, todo ello configura un panorama grato a quienes visitan este rincón argentino, que es esta ciudad, esta capital mendocina, eminentemente turística...



La Ciudad de Mendoza presenta, durante todo el día, un aspecto de suma agilidad. Su intenso movimiento comercial, que se observa en sus grandes y elegantes tiendas; en sus bien surtidos almacenes y mercados, unido a la extraordinaria actividad bancaria, ponen de manifiesto su notable potencial económico, que hacen de la capital mendocina un verdadero emporio. En sus alrededores, es decir lo que se llama el "Gran Mendoza", ubican las bodegas más grandes del mundo a las que se unen importantes fábricas, todo lo cual configura un elevado standard de vida en el habitante de esta privilegiada región...

**MENDOZA,**  
**Emporio Económico**

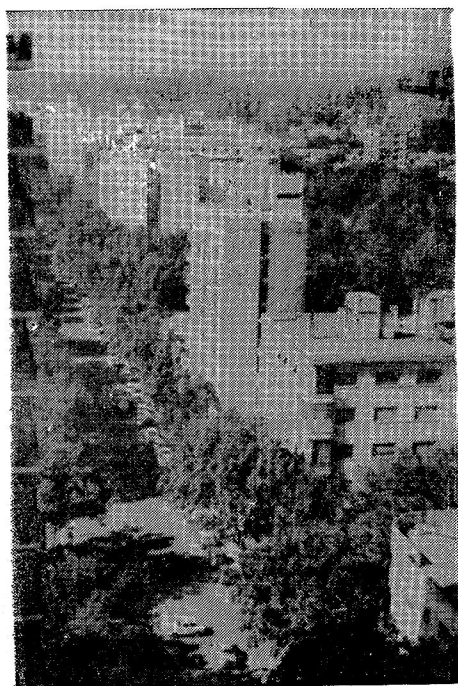

## City of Mendoza... Tourist Centre

*The City of Mendoza is an economic emporium... It is closely connected with the History of the National Emancipation... Highly cultivated, of entertaining nocturnal life, where every sport can be practised (day or night) and with magnificent parks and squares, luxurious trees and wide avenues and streets, beautiful landscapes, extensive road system all throughout the state, numerous means of transport, industrial potentiality, and traditional cordiality of its inhabitants, give a pleasant panorama and make enjoyable their visit to those who come to this Argentine state, this capital of Mendoza, eminent tourist centre.*

**MENDOZA,**  
**Economic Emporium**

*The city of Mendoza presents an aspect of activity all day long. Its intense commercial life can be appreciated in its big and elegant shops, in the well-assorted stores and markets, as well as in the extraordinary activity of the banks, all of which makes evident the remarkable economic potentiality of the State, making of it a true emporium. The biggest wineries of the world and important factories are around the city so called "Big Mendoza". All this indicates the reasons for the high standard of living of the inhabitants of this outstanding region...*

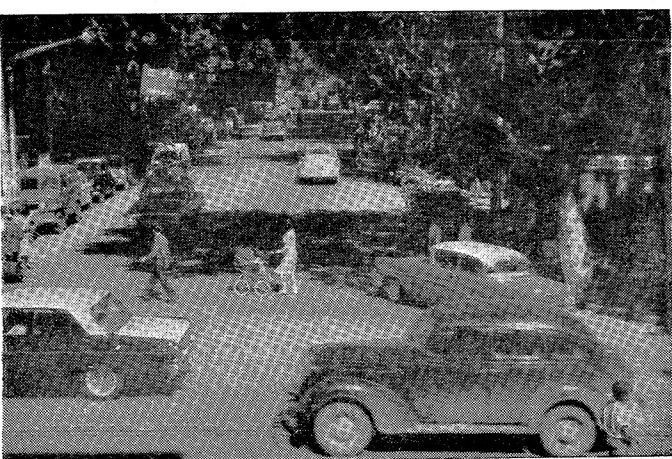

## SANATORIOS Y CLINICAS

### Sanatoriums and Clinics

|                            |                        |       |
|----------------------------|------------------------|-------|
| Alexander Fleming          | Colón 485              | 41810 |
| Centro Sanitario Dr. Coni  | S. Martín 866 - G. C.  |       |
| C. I. P. I.                | San Martín 2400        | 18764 |
| Círculo Médico             | O. V. Andrade 496      | 43410 |
| Círculo Odontológico       | P. Mend. 539 p. 1º     | 49225 |
| Clínica Cirugía Plástica   | Av. P.B. Palacios 1260 | 19231 |
| Clínica Dental Cuyo        | 9 de Julio 1661        | 15109 |
| Clínica Cruz Blanca        | San Martín 1677        | 45192 |
| Clínica de Ojos            | San Martín 1816        | 48856 |
| Clínica Godoy Cruz         | Godoy Cruz 317         | 15951 |
| Clínica Mitre              | Mitre 667              | 45300 |
| Clínica Pelegrina          | San Martín 845         |       |
|                            | Godoy Cruz             | 20879 |
| Clínica Rivadavia          | Rivadavia 1048         |       |
|                            | (Godoy Cruz)           | 21118 |
| Cruz Roja Argentina        | Gutiérrez 646          | 15392 |
| Inst. Crim. y Medic. Legal | Hospital Central       | 46115 |
| Inst. de Cardiología       | G. Cruz y Av. España   | 19456 |
| Inst. del Diagnóstico      | Mitre 1465             | 14678 |
| Inst. de Oncología         | Hospital Central       | 44591 |
| Inst. Médico               | Colón 349              | 46042 |
| Inst. Neuro Psiquiátrico   | Videla Castillo 2954   | 17641 |
| I. R. P. I.                | San Martín 1554        |       |
|                            | (Godoy Cruz)           | 30779 |
| Liga Arg. c/Tuberculosis   | A. Alvarez y Rodrig.   | 16239 |
| Liga Mend. Lucha c/Cáncer  | San Martín 162         | 31320 |
| Maternidad Mendoza         | Montevideo 499         | 12736 |
| Maternidad Patricias       | Colón 275              | 45884 |
| Medicina Infantil Urgencia | Alem 170               | 49075 |
| Policlínico de Cuyo        | Av. J. V. Zapata 63    | 33030 |
| Policlínico Ferroviario    | P. de los Andes 1349   | 15562 |
| Policlínico Las Heras      | San Martín 1277        |       |
|                            | (Las Heras)            | 45645 |
| Sanatorio Andino           | Adolfo Calle 349       |       |
|                            | (San José)             | 42111 |
| Sanatorio García y Landi   | A. B. de los Andes     |       |
|                            | 329 (San José)         | 40852 |

## INSTITUCIONES VARIAS

### Private Organizations

|   |                      |       |
|---|----------------------|-------|
| Asociación Bancaria                           | P. Mendocinas 1323   | 18829 |
| Asoc. Coop. Argentinas                        | Videla Castillo 2742 | 13985 |
| Asociación Filarmónica                        | Garibaldi 7          | 42717 |
| Asoc. Dirigentes de Ventas                    | Montecaseros 1721    | 19372 |
| Asoc. Hoteles, Bares,<br>Confiterías y Afines | Chile 1265           | 17224 |
| Asoc. Mend. Agenc. Publ                       | Av. España 1248      | 18352 |
| Asoc. Prop. Bienes Raíces                     | Chile 1733           | 18154 |
| Asoc. Prop. de Camiones                       | Lavalle 359          | 13219 |
| Asoc. Rep. Viaj. y Corred.                    | A. Villanueva 256    | 43428 |
| A. U. T. A. M                                 | Colón 723            | 47428 |

|   |                                      |       |
|---|--------------------------------------|-------|
| Casa del Cine                             | Buenos Aires 163                     | 32115 |
| Caja Jubilac Abog.,<br>Proc. y Escribanos | Emilio Civit 414                     | 18930 |
| Centro Asturiano                          | Godoy Cruz 249                       | 11702 |
| Centro Bodegueros                         | Avda. España y<br>Sarmiento, 6º Piso | 31877 |
| Centro Catalán                            | San Juan 1432                        | 14409 |
| Centro Empl. de Comercio                  | San Juan 1442                        | 18387 |
| Centro Protec. Choferes                   | P. Mendocinas 1053                   | 15697 |
| Centro Vasco Denak Bat                    | Córdoba 226                          | 14913 |
| Sociedad Goetheana                        | Lavalle 417                          | 15649 |
| Círculo Odontológico                      | P. Mendocinas 535                    | 49225 |
| Círculo de Periodistas                    | Godoy Cruz 166                       | 14402 |
| Club de Leones                            | Avda. España 1250                    | 19936 |
| Club El Círculo                           | Sarmiento 210                        | 15085 |
| Club Español                              | Avda. España 948                     | 45313 |
| Club Progreso                             | Necochea 183                         | 14082 |
| Club Italiano                             | Godoy Cruz 529                       | 15767 |
| Club Sirio                                | Córdoba 339                          | 10686 |
| Fed. Econ. de Mendoza                     | Rioja 1550                           | 17399 |
| Rotary Club                               | Necochea 183                         | 12089 |
| S. A. D. A. Y. C.                         | Alem 72                              | 43326 |
| Sindicato de Prensa                       | Godoy Cruz 166                       | 14402 |
| Sociedad Arabe Islámica                   | San Martín 1933                      | 11698 |
| Soc. Españ. de Soc. Mutuos                | Lavalle 441                          | 15224 |
| Soc. Soc. Mutuos FCNGSM                   | Belgrano y Gutiérrez                 | 45916 |
| Soc. Israelita de<br>Beneficencia         | Avda. España 1930                    | 14552 |
| Touring Club Argentino                    | Rioja 510                            | 31444 |
| Unión Club                                | Perú 1410                            | 16356 |
| Unión Com. e Industrial                   | P. Mendocinas 1167                   | 19974 |

## IGLESIAS Y PARROQUIAS

### Churches

|                           |                                       |       |
|---------------------------|---------------------------------------|-------|
| Basilica de San Francisco | Necochea y Avda.<br>España            | 13564 |
| Corazón de María          | Martín Zapata 138                     | 10457 |
| La Merced                 | Montecaseros 1647                     | 12905 |
| Los Jesuitas              | San Martín y Colón                    | 31654 |
| San Nicolás               | Sarmiento 164                         | 19717 |
| Santo Domingo             | Salta y Beltrán                       | 12043 |
| San Agustín               | H. Yrigoyen 53                        | 31302 |
| Ntra. Sra. de Loreto      | J. F. Moreno 1316                     | 13805 |
| Ntra. Sra. de los Dolores | Granaderos 1643                       | 15331 |
| San José                  | Av. B. de los Andes<br>655 - San José | 11455 |
| San Vicente Ferrer        | Lavalle 60                            | 21037 |
| Don Bosco                 | Rioja y Córdoba                       | 15391 |
| San Miguel Arcángel       | San Miguel y Belgrano                 |       |
| Evangélica Metodista      | Espejo 423                            | 12541 |
| Templo Bautista           | San Martín 2020                       | 11767 |
| Templo Adventista         | Belgrano 1370                         |       |

**MENDOZA NOCTURNA**

**Nocturnal Mendoza**

|                        |                                     |
|------------------------|-------------------------------------|
| Casino Mendoza         | 25 de Mayo 1133                     |
| Baite del Casino       | 25 de Mayo 1133                     |
| C'Est Si Bon           | Galería Tonsa                       |
| Kangaroo               | Rivadavia 430                       |
| Kan Gei                | San Juan 1484                       |
| La Cueva               | Chile 1885                          |
| Le Chat                | Rivadavia 752                       |
| Tai-Pé                 | P. Mendocinas 1473                  |
| Confitería G. 7        | Garibaldi 7                         |
| Confitería Los Espejos | San Martín 1425                     |
| Hostería del León      | Parque San Martín                   |
| Boite "El Ciervo"      | Godoy Cruz (Guaymallén)             |
| Avalón                 | Pueyrredón y Medrano (Ch de Coria)  |
| Stereo                 | Darragueira y Piedras (Ch de Coria) |
| L'Hibou                | Cerro El Melón                      |
| Mon Coeur              | Darragueira y Ruta 7 (Ch de Coria)  |
| Don Juan               | Lamadrid 654 (Luján)                |
| Cao-Cao                | Km. 11 - Luján                      |

**CINES Y TEATROS**

**Cinemas and Theatres**

|                        |                                |       |
|------------------------|--------------------------------|-------|
| Astral                 | S. Martín 1869 G. C.           | 31096 |
| Avenida                | San Martín 1339                | 15369 |
| Caribbean              | P. de Los Andes 82             | 47269 |
| City (Cinerama)        | Galería Tonsa                  | 49402 |
| Cóndor                 | Lavalle 71                     | 32019 |
| Iris                   | B. de Los Andes 927 (San José) |       |
| Lavalle                | Lavalle 43                     | 13032 |
| Luxor                  | L. Heras y 9 de Julio          | 15307 |
| Independencia (Teatro) | Chile y Espejo                 | 15318 |
| Mendoza                | San Juan 1427                  | 12555 |
| Opera                  | Lavalle 54                     | 15192 |
| Palace                 | S. Martín 1633                 | 12936 |
| Plaza                  | Colón 27 (G. Cruz)             | 20087 |
| Orión                  | Dorrego (S. José)              | 32486 |
| Premier                | Buenos Aires 51                | 32027 |
| Rex                    | Buenos Aires 63                | 14185 |
| Roxy                   | Buenos Aires 45                | 32027 |
| San José               | G. Cruz 1077 (S. J.)           | 16405 |
| Suipacha               | Suipacha 556                   | 14626 |

**INSTITUCIONES CULTURALES**

**Cultural Institutions**

|                         |                      |       |
|-------------------------|----------------------|-------|
| Amicana                 | Godoy Cruz 178       | 19947 |
| Academia Maure          | Mitre 851            | 43291 |
| Academia P. de B. Artes | P. Molina y P. Mend. | 43456 |
| Alianza Francesa        | Chile 1754           | 17514 |

|                               |                      |       |
|-------------------------------|----------------------|-------|
| Colegio Don Bosco             | Córdoba 249          | 15391 |
| Colegio Nac. A. Alvarez       | Chile 1050           | 47252 |
| Colegio San José              | San Martín 861       | 47147 |
| Direc. Prov. de Cultura       | Chile 1192           | 16299 |
| Esc. Sup. A. Femeninas        |                      |       |
| Fray Luis Beltrán             | Gutiérrez 305        | 14076 |
| Esc. Ind. de la Nación        | H. Yrigoyen 52       | 31193 |
| Esc. Ind. J. V. Zapata        | Catamarca 65         | 33353 |
| Esc. Normal Mixta             | 25 de Mayo 1089      | 13135 |
| Junta de Est. Históricos      | Montevideo 544       | 41092 |
| Inst. Clut. Sup. J. A. Maza   | P. Mendocinas 617    | 49152 |
| Ins. Cult. Anglo Argentino    | Necochea 552         | 12488 |
| Liceo M. Gral. Espejo         | B. Sur Mer s/n.      | 18580 |
| Liceo Nac. de Señoritas       | Chile 1050           | 18573 |
| Universidad de Mendoza        | Gral. Paz 531        | 15412 |
| Facultad de Derecho           | Gral. Paz 531        | 15412 |
| Facultad de Arquitectura      | D. Harmarsjold 730   | 45948 |
| Universidad Nac. de Cuyo      | Rivadavia 65         | 32337 |
| Colegio Universitario Central |                      |       |
| José de San Martín            | Rivadavia 110        | 32319 |
| Esc. de Com. M. Zapata        | P. Molina y Perú     | 44214 |
| Esc. Sup. del Magisterio      | Rivadavia 190        | 32292 |
| Academia de Bellas Artes      | San Martín 872       | 32270 |
| Esc. Sup. Ing. en Petróleo    | Emilio Civit 719     | 13020 |
| Esc. Sup. de Música           | P. Mendocinas 819    | 48864 |
| Esc. Sup. de Estudios         |                      |       |
| Políticos y Sociales          | Buenos Aires 273     | 13236 |
| Fac. de Ciencias Agrarias     | Ch. de Coria (Luján) | Ch.46 |
| Fac. de Ciencias Médicas      | Parque San Martín    | 18809 |
| Decanato de C. Médicas        | Córdoba 260          | 16947 |
| Fac. de Filosofía y Letras    | Las Heras 430        | 10996 |
| Universidad Católica          | Lavalle y Salta      | 13588 |
| Universidad Popular           | Mitre 602            | 43469 |
| Inst. Pedagógico del Oeste    | Lavalle 393          | 11529 |
| Fac. de Ciencias Econ.        | Buenos Aires 470     | 17740 |

**BIBLIOTECAS**

**Liberary**

|                        |                              |       |
|------------------------|------------------------------|-------|
| General San Martín     | R.E. de S. Martín 1843-17274 |       |
| Sanmartiniana          | Montevideo 544               | 44441 |
| De la Legislatura      | P. Mend. y Sarmiento         | 15411 |
| Martín Zapata          | Palacio de Justicia          | 43503 |
| Círculo de Periodistas | Godoy Cruz 166               | 14402 |
| Biblioteca Central     | Buenos Aires 273             | 32410 |

**HOSPITALES**

**Hospital**

|                 |                        |       |
|-----------------|------------------------|-------|
| Central         | L. N. Alem 376         | 48600 |
| Emilio Civit    | P. Gral. San Martín    | 14860 |
| Lagomaggiore    | B. Sur Mer s/n.        | 13583 |
| J. N. Lencinas  | P. Gral. San Martín    | 44012 |
| Dr. Julio Lemos | P. Gral. San Martín    | 18809 |
| Militar         | B. Sur Mer s/n.        | 19900 |
| Español         | S. Martín 965 (G.C.)   | 20298 |
| El Carmen       | J. V. Gonz. 209 (G.C.) | 20279 |

**TRANSPORTE AUTOMOTOR - AUTOMOTIVE TRANSPORT**

**EXCURSIONES**

**Excursions**

|                   |                     |       |
|-------------------|---------------------|-------|
| Cóndor            | Las Heras 346       | 18103 |
| El P. del Plata   | San Martín y Espejo | 30331 |
| La Cumbre         | Las Heras 559       | 18512 |
| Oro Negro         | Pvo. de la Reta 523 | 30284 |
| Turismo Cuyo      | Las Heras 351       | 18858 |
| Turismo Martorell | Las Heras y Chile   | 15276 |
| Turismo Mendoza   | Las Heras 687       | 13426 |
| Turismo Sendas    | Las Heras 679       | 18651 |

**AGENCIAS DE VIAJES**

**Travel Agencies**

|               |                           |       |
|---------------|---------------------------|-------|
| Amancay       | Las Heras 699             | 17598 |
| Angotur       | Sarmiento 286             | 10580 |
| Casa de Chile | 9 de Julio 1022           |       |
| C. I. T.      | Espejo 156                | 31962 |
| Cussan        | San Martín 1388           | 14884 |
| Eves          | Sarmiento 1388            | 15780 |
| Exprinter     | San Martín y Espejo       | 30331 |
| Fazio         | Espejo 78                 | 30908 |
| Grzona        | Pedro Molina 31           | 31413 |
| Guarnieri     | 9 de Julio 971            | 31868 |
| Inti          | Avda. España 1173         | 32116 |
| Mendoza T. S. | Sarmiento 229             | 33400 |
| Paymar        | Catamarca y Galería Tonsa | 48684 |
| Romano        | 9 de Julio 1214           | 13411 |
| T. Americano  | Galería Tonsa A-4         | 47360 |

**TRENES ENTRE MENDOZA Y**

**Trains between Mendoza and**

|                 |                             |       |
|-----------------|-----------------------------|-------|
| Bahía Blanca    | F.C.N. Gral. San Martín     | 14120 |
| Buenos Aires    | F.C.N. Gral. San Martín     | 14120 |
| Córdoba         | F.C.N. Gral. San Martín     | 14120 |
| Córdoba         | F.C.N. Gral Belgrano (S.J.) | 15088 |
| Norte Arg.      | F.C.N. Gral Belgrano (S.J.) | 15088 |
| Rep. de Chile   | F.C.N. Gral. San Martín     | 14120 |
| Rosario (S. F.) | F.C.N. Gral. San Martín     | 14120 |
| San Juan        | F.C.N. Gral. San Martín     | 14120 |
| San Luis        | F.C.N. Gral. San Martín     | 14120 |

**OMNIBUS INTERPROVINCIALES**

**Interstate Buses**

|                      |                     |       |
|----------------------|---------------------|-------|
| Bahía Blanca         | Pvo. de la Reta 962 | 44393 |
| Cap Fed. (Chevalier) | Las Heras 752       | 45499 |
| Cap. Fed. (T. A. C.) | Pvo. de la Reta 963 | 49550 |
| Cap. Fed. (E. T. A.) | Las Heras 732       | 16704 |
| Córdoba (T. A. C.)   | Pvo. de la Reta 963 | 49550 |
| Rosario (T. A. C.)   | Pvo. de la Reta 963 | 49550 |

|   |                     |       |
|---|---------------------|-------|
| Rosario (Ex. Casilda)                       | Las Heras y Chile   | 15276 |
| San Juan (T. A. C.)                         | Pvo. de la Reta 963 | 49550 |
| San Luis (T. A. C.)                         | Pvo. de la Reta 963 | 49550 |
| Tucumán (Estrella del S.)                   | Las Heras 690       | 10666 |
| Zapala - San Carlos de Bariloche (T. A. C.) | Pvo. de la Reta 963 | 49550 |

**SERVICIO AUTOMOTOR A CHILE**

**Automotive Service to Chile**

|                        |               |       |
|------------------------|---------------|-------|
| C. A. T. A.            | Las Heras 611 | 17769 |
| O'Higgins - San Martín | Las Heras 348 | 19630 |
| T. E. P.               | Las Heras 766 | 13310 |

**TRANSPORTE AEREO**

**Air Transport**

|                           |                 |       |
|---------------------------|-----------------|-------|
| Aerolíneas Argentinas     | San Martín 850  | 30749 |
| Jefatura Comercial        |                 | 30538 |
| Secretaría                |                 | 30655 |
| Cargas                    |                 | 13822 |
| Aeropuerto El Plumerillo  |                 | 17976 |
| Aero Club Mendoza         | San Martín 1650 | 18934 |
| Aero Servicio Cuyo (Taxi) | Garibaldi 7     | 48650 |
| Austral                   | Sarmiento 256   | 49101 |
| L. A. D. E.               | Necochea 498    | 19810 |
| L. A. N.                  | 9 de Julio 1184 | 31961 |
| Air France (Rep)          | Rioja 1150      | 47972 |
| BOAC (Rep)                | Colón 137       | 31650 |
| K. L. M. (Rep)            | Sarmiento 278   | 16955 |
| Panagra (Rep)             | Espejo 167      | 12208 |

**TROLEBUS DESDE EL CENTRO A:**

**Trolley from downtown**

|  |                   |       |
|--|-------------------|-------|
| Transporte Mendoza                                     | T. Benegas y Perú | 49820 |
| Nº 1 Port. del Parque - Barrios: Ferroviario - Uruguay |                   |       |
| Nº 2 San José (Guaymallén)                             |                   |       |
| Nº 3 San José - Villa Nueva (Guaymallén)               |                   |       |
| Nº 4 S. José - Cnel Dorrego - B. Ejército de Los Andes |                   |       |

**AUTOS PARA ALQUILAR**

**Cars for rent**

|            |            |       |
|------------|------------|-------|
| Alquilauto | Espejo 267 | 13608 |
|------------|------------|-------|

**PLAYAS DE ESTACIONAMIENTO**

**Parking**

|                          |                 |
|--------------------------|-----------------|
| San Martín 970           | Lavalle 267     |
| Sarmiento y 9 de Julio   | San Juan 1546   |
| Avda. España y Espejo    | 9 de Julio 1170 |
| Avda. España y Gutiérrez | Gutiérrez 126   |
| Garibaldi 255            | Las Heras 360   |
| Buenos Aires 54          |                 |

## LUGARES PRINCIPALES QUE TOCAN LOS COLECTIVOS DE LA ZONA URBANA

### PRINCIPAL PLACES WHERE URBAN BUSES GO

Línea Nº 1. — Plaza Las Heras - Cementerio - Centro - Barrio Cívico - Hospital Español - Plaza Godoy Cruz - La Carrodilla - Barrio Flor de Cuyo.

Línea Nº 2. — Plaza Las Heras - Cementerio - Centro - Barrio Cívico - Godoy Cruz - Carrodilla.

Línea Nº 3. — Cementerio Godoy Cruz - Plaza - Barrio Bancario - Parque Hospital Emilio Civit - Centro - Plaza Independencia.

Línea Nº 4. — Barrio Aeronáutico - 4ta. Sección - Centro - Barrio Cívico - Barrio Bombal.

Línea Nº 5. — Aeropuerto El Plumerillo - Barrio Aeronáutico - 4ta. Sección - Centro - Hospital Emilio Civit - Campo Histórico.

Línea Nº 6. — Aeropuerto El Plumerillo - Campo Histórico - Fábrica Minetti - Corcemar - Cementerio (L. Heras) - Centro - Barrio Cívico - Hospital Emilio Civit.

Línea Nº 7. — Barrio Sarmiento (Ferroviario (Guaymallén) - Estación F. C. Gral. Belgrano) - O' Brien - Centro - Barrio Cívico - 5ta. Sección - Paso de Los Andes - Hospital del Carmen.

Línea Nº 8. — Panquehua - Plaza Las Heras - Calle Perú - Centro - Barrio Cívico - Barrio San Ignacio - Villa del Parque - Gas del Estado.

Línea Nº 9. — Calle Mitre (Gllén.) - Rioja - Centro - Barrio Cívico - Aristides Villanueva - Villa del Parque - Gas del Estado - Barrio San Ignacio.

Línea Nº 10. — Plaza Godoy Cruz - Barrio Bancario - Barrio Cívico - Centro - Hospital Central - Dorrego (Gllén.).

Línea Nº 11. — Plaza Godoy Cruz - Hospital del Carmen - Villa Hipódromo - Barrio Bancario - Barrio Cívico - Centro - Hospital Central.

Línea Nº 12. — Barrio Cano - Hospital Emilio Civit - Centro - Barrio Cívico - Dorrego (Gllén.) - Barrio Ej. de Los Andes - Cementerio (G. Cruz) - Carril Sarmiento - Terrada.

Línea Nº 13. — Barrios: Sub-Oficiales - Vialidad e Irrigación - Olascoaga - Centro - Barrio Cívico - Hospital Central - (Dorrego (Gllén.) - Barrio Ejército de Los Andes - Barrio Chacabuco - Arredondo - Barrio Empleados de Comercio - Municipalidad de Guaymallén.

Línea Nº 14. — Finca González (L. Heras) - Barrio Vialidad - Olascoaga - Centro - Barrio Cívico - Barrio Bombal - Hospital Español.

Línea Nº 15. — Cementerio (L. Heras) - Barrio Riera - Nueva Pompeya - 4ta. Sección - Centro - Plaza Independencia - Emilio Civit - Parque Gral. San Martín - Hospital Emilio Civit - Club Mendoza de Regatas - Barrio Flores.

Línea Nº 16. — Villa Nueva (Gllén.) - Barrio Gomensoro - Pedro Molina - Hospital Central - Centro - Co-

ronel Plaza - Hospital Emilio Civit - Sobremonte - Barrio Cívico.

Línea Nº 17. — Hospital Emilio Civit - Suipacha - Centro - Feria (S. José) - Pedro Molina - Hospital Central - Centro - Barrio Cívico - Parque San Martín - Club Mendoza de Regatas - Club Hípico - Hogar Escuela.

Línea Nº 20. — Bodega El Trapiche - Hospital del Carmen - Plaza Godoy Cruz - Hospital Español - Centro - Barrio Cívico.

Línea Nº 39. — Barrio Cívico - El Bermejo - El Sauce.

Línea Nº 51. — Centro - Villa Nueva.

Línea Nº 53. — Centro - Villa Nueva - Rodeo de la Cruz.

### LUGAR DE SALIDA DE OMNIBUS PARA Place Where Buses Leave For

Agrelo y El Carrizal  
Cacheuta  
Campo de Los Andes  
Campo de Los Andes  
Chachingo y Lunlunta  
Chacras de Coria  
Colonia Barraquero  
Colonia Francesa  
Dique Medrano  
El Challao  
Eugenio Bustos  
General Ortega  
Jocolí  
La Consulta  
La Paz  
Lavalle  
Luján de Cuyo  
Lunlunta  
Maipú  
Nueva California  
Pareditas  
Potrerillos  
Rivadavia  
Rodeo de la Cruz  
Rodeo del Medio  
San Carlos  
San Martín  
San Rafael  
Santa Rita  
Tunuyán  
Tupungato  
Uspallata  
Vistalba  
Zona Alcohola

Perú y Gral. Paz  
Pvo. de la Reta 963  
Pvo. de la Reta 963  
Amigorena 87  
Perú y Gral. Paz  
Pvo. de la Reta 963  
Las Heras y Chile  
San Martín y Beltrán  
Amigorena 87  
Pvo. de la Reta 963  
Pvo. de la Reta 963  
Perú y Gral. Paz  
San Martín y Beltrán  
Pvo. de la Reta 963  
Pvo. de la Reta 963  
San Martín y Beltrán  
Pvo. de la Reta 963  
Pvo. de la Reta 963  
Pvo. de la Reta 963  
Amigorena 87  
Las Heras y Mitre  
Pvo. de la Reta 963  
Pvo. de la Reta 963  
Pvo. de la Reta 963  
Pvo. de la Reta 963  
San Martín y Beltrán  
Pvo. de la Reta 963  
Perú y Gral. Paz  
Las Heras y Perú  
Pvo. de la Reta 963  
Pvo. de la Reta 963

## MENDOZA Y LA NOCHE

Si el día es intenso en su trajín de vida, ésta se prolonga en la Capital y aledaños mendocinos, hasta la noche. Cómodas salas cinematográficas; excelentes teatros; el Casino; elegantes "Boites"; manifestaciones culturales diversas; fiestas danzantes en clubes; expresiones deportivas variadas, configuran la vida nocturna de esta cosmopolita ciudad mendocina, que todo lo tiene y todo lo brinda, con espontaneidad y cordialidad tradicional.

## MENDOZA Y LOS DEPORTES

Como ciudad moderna que es; su potencial económico; su elevada cultura; la diversidad de manifestaciones que son propias de una capital en pleno desarrollo y permanente progreso, también los deportes conformante parte de esa vida ágil. El Golf, el Tenis, el Hipismo, la Natación, Esgrima, Polo, Fútbol, Boxeo, Rugby, Básquetbol, Remo, Motonáutica, Automovilismo, etc., etc., configuran también inquietudes que son preferidas por sus habitantes y por quienes la visitan.

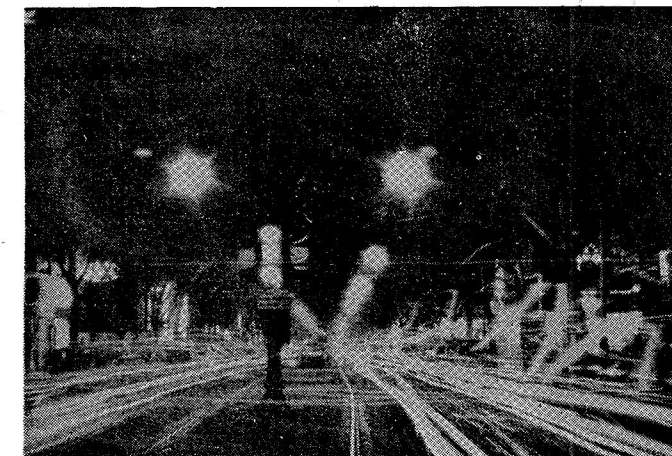
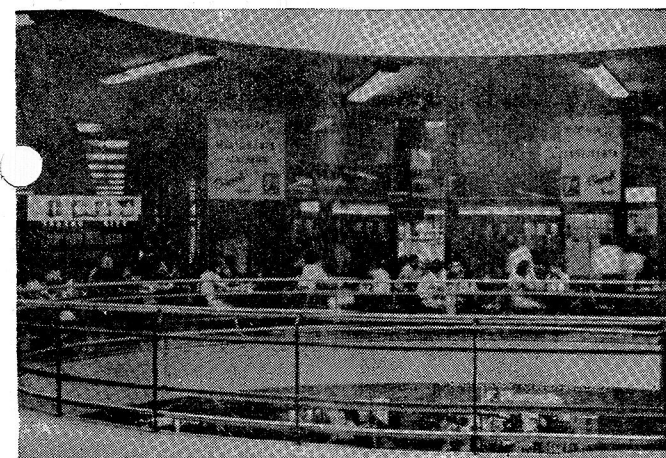

## NIGHT LIFE IN MENDOZA

*If the day is intense in the activity of every hour, life continues in the Capital and surroundings on into the night. Comfortable cinemas, excellent theatres, the Casino, elegant Night Clubs, various manifestations, dancing-parties in clubs, sport and game competitions compose the nocturnal life of this cosmopolitan city, that has everything and gives everything with traditional spontaneity and cordiality.*

## MENDOZA AND SPORTS

*Sports also form part of the active life of this modern city in full development and permanent progress. Golf, Tennis, Riding, Swimming, Fencing, Polo, Football, Boxing, Rugby, Basketball, Rowing, Boating, Automovilism, gives an idea of the sports preferred by its inhabitants and by those who visit the state.*



**P O L I C I A**

**Police**

|                          |                                  |       |
|--------------------------|----------------------------------|-------|
| Departamento Central     | P. Mendocinas 930                | 40561 |
| Div. de Investigaciones  | Mitre 915                        | 44148 |
| 1ra. Seccional           | Godoy Cruz 453                   | 16712 |
| 2da. Seccional           | San Martín 124                   | 31229 |
| 3ra. Seccional           | Entre Ríos 556                   | 17803 |
| 4ta. Seccional           | San Martín 2560                  | 17824 |
| 5ta. Seccional           | Av. E. Civit 389                 | 17583 |
| 6ta. Seccional           | A. del Valle 249                 | 17607 |
| 7ma. Seccional           | Godoy Cruz                       | 20013 |
| 25º Seccional (San José) | F. de la Reta y Viamonte         | 17864 |
| Comisaría de Las Heras   | Rivadavia 528                    | 15500 |
| Cuerpo de Bomberos       | P. Molina 180                    | 40566 |
| Guardia de Seguridad     | B. Sur Mer y Zanjón Los Ciruelos | 16706 |
| División Tránsito        | Belgrano 221                     | 48365 |
| Policia Federal          | Buenos Aires 197                 | 32111 |

**CORREOS Y TELECOMUNICACIONES**

**Post Office and Telecommunication**

|                        |                     |       |
|------------------------|---------------------|-------|
| Palacio Central        | San Martín y Colón  | 33047 |
| Telégrafo              | Palacio Central     | 31525 |
| Telefonogramas         | Palacio Central     | 33040 |
| Sucursal Nº 1          | General Paz 523     | 10407 |
| Sucursal Nº 2          | San Juan 19         | 31266 |
| Sucursal Nº 3          | Galería Tonsa L.30  | 49439 |
| Cía. Arg. de Teléfonos | General Paz 520     | 18800 |
| The Western Telegraph  | Rivadavia 1040 G.C. | 20249 |

**D I A R I O S**

**Newspapers**

|                             |                    |       |
|-----------------------------|--------------------|-------|
| Clarín (Corresponsal)       | Espejo 142         | 32000 |
| Los Andes                   | San Martín 1049    | 44500 |
| La Palabra                  | Avda. España 1170  | 14932 |
| La Tarde                    | Avda. España 1174  | 14415 |
| La Nación (Corresponsal)    | Sarmiento 25       | 31894 |
| Noticias Gráficas (Corres.) | P. Mendocinas 1071 | 15281 |
| El Tiempo de Cuyo           | Lavalle 61         | 19342 |
| La Prensa (Corresponsal)    | Espejo 146         | 33390 |

**R A D I O S**

**Broadcasting Station**

|                  |                       |       |
|------------------|-----------------------|-------|
| L.V.6 Nihuil     | Rioja 1239            | 19297 |
| L.V.8 Libertador | Rioja 1484            | 18540 |
| L.V.10 Cuyo      | S. Martín y Gral. Paz | 19361 |
| Nacional         | Av. Emilio Civit 460  | 14866 |

**T E L E V I S I O N**

**Television**

|                     |                |       |
|---------------------|----------------|-------|
| L.V.83 Canal 9 T.V. | Galería Piazza | 44253 |
| L.V.89 Canal 7 T.V. | Edificio Gómez | 49273 |

**M U S E O S**

**Museums**

|                            |                     |       |
|----------------------------|---------------------|-------|
| Arqueológico               | Irigoyen 151        | 31254 |
| Historia Natural C. Moyano | Plaza Independencia | 10241 |
| Histórico Sanmartiniano    | R.E. de E. M. 1843  | 47374 |
| Bellas Artes E. Guinazú    |                     |       |
| "Casa Fader"               | Mayor Drummond      | —     |
| Acuario Municipal          | Ituzaingó y Bs. As. | —     |

**B A N C O S**

**Banks**

|                            |                                 |       |
|----------------------------|---------------------------------|-------|
| Caja Nac. de Ahorro Postal | San Martín 963                  | 42951 |
| Crédito de Cuyo            | Avda. España 1250               | 19737 |
| Crédito Ind. Argentino     | Necochea 199                    | 13077 |
| City Bank                  | San Martín 1056                 | 30773 |
| De Italia y R. de la Plata | Gutiérrez y 9 de Julio          | 13201 |
| De la Nación Argentina     | Necochea y 9 de Julio           | 17437 |
| De Londres y A. del Sur    | S. Martín y L. Heras            | 14254 |
| De Mendoza                 | Gutiérrez y 9 de Julio          | 18920 |
| Español y R. de la Plata   | Necochea y Av. Esp.             | 17777 |
| Hipotecario Nacional       | Gutiérrez y España              | 17724 |
| Israelita de Crédito       | Barcala 25                      | 14963 |
| Mercado de Valores         | A. España y Sarm.               | 33494 |
| Popular Argentino          | 9 de Julio 1228                 | 18935 |
| Previsión Social           | Patricias Mendocinas y Necochea | 15127 |
| Regional de Cuyo           | San Martín 841                  | 49305 |

**C O N S U L A D O S**

**Consulates**

|                  |                         |         |
|------------------|-------------------------|---------|
| Alemania         | Av. España 177          | 16771   |
| Bélgica          | Cruz de Piedra - Maipú  | C.P. 47 |
| Bolivia          | Juan de Dios Videla 681 | 16775   |
| Chile            | 25 de Mayo 1361         | 10024   |
| Dinamarca        | Martínez de Rosas 650   | 40450   |
| Ecuador          | Salta 1213              | 31821   |
| España           | Martínez de Rosas 1180  | 15947   |
| Finlandia        | Boulogne Sur Mer 567    | 40732   |
| Haití            | Olascoaga 857           | 42948   |
| Italia           | Perú 1163               | 17540   |
| Libano           | A. Villanueva 713       | 48817   |
| Noruega          | Espejo 575              | 48593   |
| Perú             | San Martín 1958         | 42778   |
| Portugal         | Carril Bermejo (Glén.)  | 8-B     |
| Rep. Arabe Unida | Sargento Cabral 777     | 46057   |
| Suecia           | Garibaldi 7             | 30642   |
| Suiza            | San Martín 113          | 31303   |
| Uruguay          | Uruguay 677             | 19538   |

**MENDOZA, EN LA HISTORIA**

Cuna de la Libertad; tierra de tradiciones históricas. en el Histórico Campo de El Plumerillo, el Gran Capitán formó su glorioso ejército para cumplir la epopeya más grande de la Historia de la humanidad. Crisol de gloria de la argentinidad, es yunque donde se forja la grandeza de la Patria... Custodia de la sagrada enseña que cobijara las armas del Ejército de Los Andes; la benemérita imagen de Ntra. Sra. del Carmen de Cuyo, depositaria del Bastón de Mando del Gral. San Martín y bajo cuya advocación colocara sus tropas libertadoras, en la Basílica de San Francisco, donde también se guardan las cenizas de familiares del Genio de la Libertad... Y frente mismo a la Ciudad, dentro de ella misma, el Cerro de la Gloria y en él, el maravilloso Monumento al Ejército de Los Andes, verdadero Altar de la Patria.

**Museos y Reliquias Históricas**

*Bandera del Ejército de Los Andes:* Venerada reliquia que cobijara las armas del Ejército de Los Andes y que se guarda en el Palacio de Gobierno, 4to. piso, Cuerpo Central.

*Basílica de San Francisco:* Ubicada en calle Necochea y Av. España, declarada Monumento Nacional en 1927. En su interior se encuentra la imagen de Ntra. Sra. del Carmen de Cuyo, Patrona y Generala del Ejército Libertador; también el Bastón de Mando del Gral. José de San Martín, que entregara a la imagen al ungir la Generala, el 17 de enero de 1817. A la entrada, costado izquierdo, el Mausoleo que guarda las cenizas de Merceditas de San Martín de Balcarce, Cnel. Mariano Balcarce, yerno del Gran Capitán y la nieta de éste, Merceditas Balcarce y San Martín.

*El Solar Histórico:* Que ubica en calle Remedios Escalada de San Martín 1843, en cuyo lugar se encuentra el Museo Histórico Sanmartiniano y la Biblioteca Pública Gral. San Martín.

*Monumento al Ejército de Los Andes:* Sin lugar a dudas uno de los más hermosos y emotivos testimonios del cariño del Pueblo Argentino al Libertador. Obra maestra del escultor uruguayo Juan Ferrari, se ha erigido en el Cerro de la Gloria, frente mismo a la Ciudad de Mendoza, y fue inaugurado en 12 de febrero de 1914, aniversario de la batalla de Chacabuco. Poco antes de llegar al Monumento, se encuentra El Ofrendatorio, donde centenares de placas testimonian el respeto y admiración de la República y Naciones amigas, al Genio de la Libertad Americana.

*Campo Histórico "El Plumerillo":* Lugar donde se formara el Ejército de Los Andes, ubicado sobre la Ruta a San Juan, a sólo 7 kilómetros de la Ciudad de Mendoza. Un monolito recuerda el lugar en que tenía su tienda de campaña el Gral. San Martín. Al fondo, el sepulcro que guarda los restos del Gral. Jerónimo Espejo, Relator de la Campaña Libertadora.

*Ruinas del Templo de San Francisco:* Unico testigo que queda del terremoto que el 20 de marzo de 1861, destruyera totalmente la Ciudad de Mendoza, Están ubicadas en la esquina de las calles Ituzaingó y Beltrán de la Ciudad, frente mismo a la Plaza Pedro del Castillo, que fuera la Plaza Mayor de Mendoza. Sobre el costado Este de la misma, se ubica el Cabildo. En el Templo moraba la imagen de Ntra. Sra. del Carmen de Cuyo y se juró allí, por primera vez, la Bandera de los Andes.

*Monumento a Fray Luis Beltrán:* En la intersección de Av. San Martín y Córdoba, precisamente donde se inicia el Paseo "La Alameda", se levanta el monumento que perpetúa la memoria de quien fuera el artífice que preparó el armamento de las Huestes Libertadoras, el Director de la Maestranza, Fray Luis Beltrán.

*Batalla del Pilar:* En Godoy Cruz, sobre calle Cervantes, en las cercanías del cementerio, se levanta el Monolito recordatorio de la acción de armas conocida por la Batalla del Pilar, en la cual perdiera la vida el Dr. Francisco Narciso de Laprida, que fuera Presidente del Congreso de Tucumán, en 1816.

*Iglesia de la Carrodilla:* Ubicada sobre calle Cervantes, en el mismo límite de los departamentos de Godoy Cruz y Luján, data de 1778 y contiene en su interior valiosas tallas y se venera allí a Ntra. Sra. de la Carrodilla, Patrona de los Viñedos. Frente a la Iglesia, se encuentra también El Calvario, que data de la misma fecha.

## MENDOZA, IN HISTORY

Cradle of Liberty; Land of historic traditions, in the historic Field of "El Plumerillo" the Great Captain formed his glorious army in order to fulfil the greatest epopee in the History of Humanity. It is the anvil on which the graetnees of the Nation was forged. Mendoza is the custodian of the venerated statue of Our Lady of Cuyo, named Patroness of the Army by Gral. San Martín, and possessor of his baton; of the ashes of relatives of the Great Captain, also kept in the Basilica of San Francisco. And just in front of the city, within its boundaries, the "Cerro de la Gloria" and the wonderful Monument to the Armi of The Andes, true altar of the native land.

## Museums and Historical Relics

The Flag of the Army of The Andes: is kept in the Government Palace, 4th floor, central Body. This venerated relic was invoked as Protector of Arms of the Army of The Andes.

Basilica of San Francisco: situated at the corner of Necochea street and España avenue, was declared a national monument in 1927. The imagen of Our Lady of Cuyo is in this church together with the baton that General San Martín used to command the troops, and that he afterwards handed over to the Blessed Virgen Mary when he named her "Patroness of the Army, on the 17th january 1817. At the entrance, on the left side, is the Mausoleum that holds the ashes of Mercedita de San Martín de Balcarce, Cnel. Mariano Balcarce (The Great Capitan's son in law) and Merceditas Balcarce y San Martín (his granddaughter).

The Historical Mansion: situated at 1843 R. Escalada de San Martín street is today occupied by the Historical Sanmartinian Museum and Public Libray "General San Martín".

Monument to the Army of The Andes: Undoubtedly one of the most beautiful and touching testimonies of the love the Argentine people feel towards the Liberator. A masterpiece of the Uruguayan sculptor Juan Ferray, it has been built at the summit of the Cerro de la Gloria, just facing the City of Mendoza and was unveiled on the 12th February of 1914, anniversary of the battle of "Chacabuco".

Before arriving at the monument, there are hundreds of inscriptions in bronze that show the respect and admiration of the Republic and friendly Nations to the Protagonist of the American Liberty. Historical Field of "El Plumerillo": The Army of The Andes was formed in this place, situated on the road to San Juan, only 7 Km. from the city. A monolith indicates the place where General San Martín had his tent. At the back, the grave with the ashes of Gral. Jerónimo Espejo, Relator of the Emancipating Campaign.

Ruins of the Temple of San Francisco: unique witness of the the earthquake that on March 20th 1861 totally destroyed the City of Mendoza. They are at the corner of Ituzaingó and Beltrán streets just in front of Pedro del Castillo Square, Main Square of Mendoza in those times. On the East side of this square was the City Hall and in the Temple was the image of Our Lady of Cuyo, in front of which the Banner of the Army was sworn fealty to for the first time.

Monument to Fray Luis Beltrán: In the corner of San Martín avenue and Beltrán street where the Poplar Promenade starts. Erected to the memory of the man who prepared the arms and was the Director of the Arsenal of the Army.

Battle of "El Pilar": On Sobremonte St. (Godoy Cruz) near the Cementery, a monolith shows the place where this battle took place. Dr. Francisco Narciso de Laprida, president of the Congress of Tucumán, lost his life in this battle in 1816

Church of Carrodilla: was built in 1778 at the limit of Godoy Cruz and Luján counties (Cervantes St.), it contains valuable carved work. Our Lady of Carrodilla, Patroness of the Vineyards, is venerated there. The Calvary, dated from the same year, is in front of the Church

