

RUTA: CACHEUTA - POTRERILLOS

Muy pintoresca y atractiva es la ruta que une a la ciudad de Mendoza con las termas de Cacheuta y el Valle de Potrerillos.

Luego de llegar a Godoy Cruz, por Avda. San Martín al Sur, al cruzar el Puente Olive, sobre el Canal Zanjón, se toma a la derecha, es decir al Sur, sobre la ruta hormigonada y magníficamente arbolada y bordeada de típicas acequias. Se llega luego a Carrrodilla, distante 7 kilómetros de la ciudad. Hay allí una vieja iglesia, que guarda una antigua talla de quebracho, realizada por los indios Huarpes, en el tiempo de las misiones; y la imagen de la Virgen de la Carrrodilla, Patrona de los Viñedos de Mendoza, traída desde Aragón, España, en 1778, por el español Antonio Solanilla.

Delante a la iglesia, se levanta El Calvario, construido en 1778 por el padre catalán, Aymot. Este oratorio resistió los terribles efectos del temblor que destruyó Mendoza en 1861. A los pocos metros, en dirección SO., por un camino, puede ver el turista, en miniatura, el típico sistema de riego que se utiliza en la Provincia, con la subdivisión del agua por medio de canales hijuelas, espigones, "bolsas de piedra", "pies de gallo", compartos, compuertas, "sifones". Continuando la ruta, a 12 kilómetros se encuentra el "Museo David Guñazú" —Casa Fernando Fáder—, en la hermosa residencia que la señora Narcisca Araujo de Guñazú donara al Gobierno de la Provincia, y donde se conservan los Frescos de Fernando Fáder, únicos trabajos en dicha especialidad del gran pintor. Siguiendo el mismo camino, se llega a la Ciudad de Luján de Cuyo, distante 18 kilómetros de Mendoza. Desde el extremo NO. de la Plaza y en dirección Oeste se continúa por una hermosa ruta asfaltada y arbolada, hasta encontrar la estación Blanco Encalada del Ferrocarril El Libertador, antes Trasandino.

Entrando en la pre-cordillera se llega a Cacheuta, bordeando a veces a 50 metros de profundidad el Río Mendoza. Poco antes se encuentra la usina hidro-eléctrica, que surte de luz y fuerza a la parte céntrica de la Provincia. Se llega así al gran establecimiento termal de Cacheuta, donde ubica su moderno y confortable hotel, con natatorio termal, y cuyas aguas son famosas en el mundo entero.

Luego está el dique de captación de aguas para la usina, y el camino entra en un magnífico y emotivo zigzag. Desde Cacheuta a Potrerillos hay 11 kilómetros, entrando a veces en gargantas o cañones formados por rocas y teniendo siempre a la vista un paisaje de variado colorido, con el fondo del Río Mendoza, y más arriba, la gigantesca mole andina. Sobre el otro costado del Río, se extiende la Estancia "San Ignacio", y se llega por fin al hermoso Valle, que es dividido en dos partes por el Río Blanco, de aguas cristalinas. Sobre el fondo de Potrerillos, hacia el poniente, una sucesión fantástica de cerros terminan en el Cordón del Plata, con sus crestas eternamente nevadas. Completando el cuadro sobre una amplia explanada, se levanta el moderno Gran Hotel de Turismo, con sus amplias terrazas y magnífica pileta de natación, y más allá, el Sierra del Plata Hotel, es decir el viejo Hotel de Potrerillos, hoy reformado y dotado de confort. La vista allí es de amplísima belleza. Entra el camino en la zona de ripio afirmado, para llegar, a cinco kilómetros sobre la ruta a las canchas de esquí, a los Filtros de Obras Sanitarias de la Nación, y poco más allá, cruzando el Arroyo "El Salto" al Hotel "El Cariño Botao". Hay allí, en las inmediaciones algunas pensiones y residenciales, para llegar luego a "Las Chacritas", donde hay hotel y pileta de natación. Así se llega a "El Carmelo", con sus modernos chalets, hostería y confortable hotel, formando una espléndida Villa Turística. Arboledas, arroyos, prados y la visión de la Cordillera del Plata, eternamente nevada, completan el magnífico cuadro de singular hermosura. Antes de entrar en el camino de Chacritas y El Carmelo, la ruta sigue entre montañas, para llegar a las canchas de esquí de Valleaitos, con sus modernos y confortables Refugios, San Antonio y San Bernardo.

También hay otro camino, especialmente atractivo, y es el que arranca de Godoy Cruz, por los cerrillos de Chacras de Coria, El Melón y Vistaiba, para encontrarse con el anterior en Blanco Encalada.

Ruta ○ Mendoza

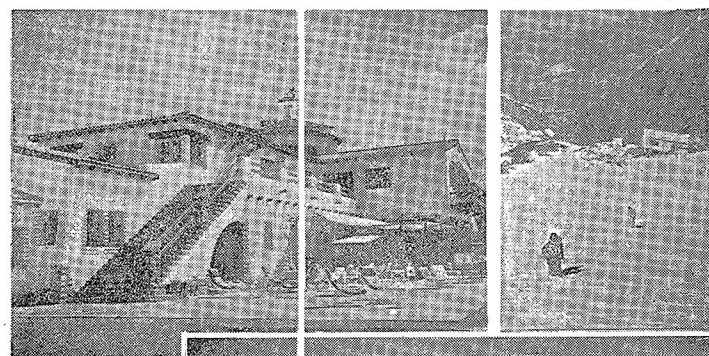
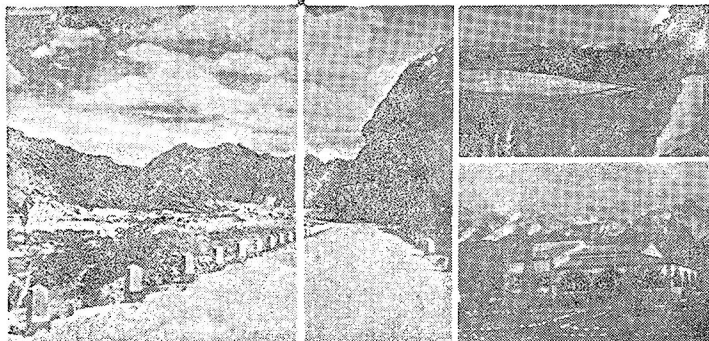

GOBIERNO DE MENDOZA
Ministerio de Gobierno

DIRECCION
PROVINCIAL
DE TURISMO

SAN MARTIN 1143
Teléf. 13333 y 13334

○ Potrerillos

