

MENDOZA  
MANUAL  
DEL  
TURISTA

1959

MANUAL DEL TURISTA • MENDOZA •

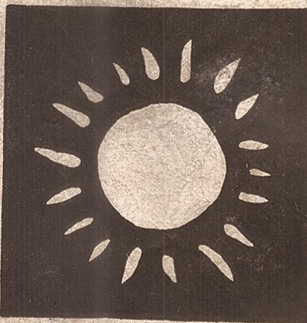



# MENDOZA

Una Ciudad  
Moderna  
que  
nunca olvidará

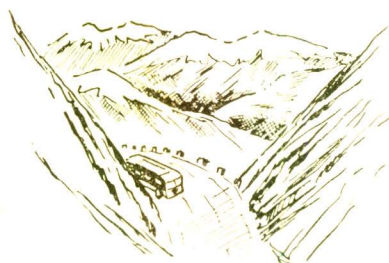
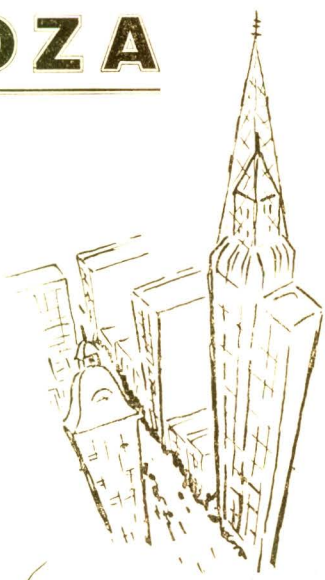

Nieve en  
Verano

Sal en  
Invierno

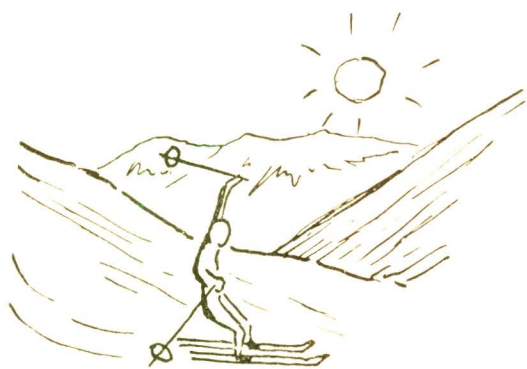

Turismo  
en  
toda  
el  
Año

**DIRECCION PROVINCIAL DE TURISMO**

SAN MARTIN 1143 — MENDOZA — TEL. 13333/4

1959

# Mendoza



El 2 de marzo de 1561 llegó al lugar llamado "Valle de Guantala (Hoy Guaymallén), don Pedro del Castillo, comisionado del gobernador de Chile, don García Hurtado de Mendoza.

En honor a este último, impuso a la localidad que acaba de fundar, el nombre de Mendoza.

Habitaban la región los indios Huarpes, quienes se dedicaban a la agricultura, para lo cual utilizaban su sistema de riego con canales que aun hoy existen: Guaymallén, Allayme y Tobar.

Un año más tarde, el centro de la nueva población fué trasladado "a dos tiros de arcabuz" de su ubicación primitiva, coincidiendo el lugar con la plaza que lleva actualmente el nombre del fundador.

En 1817, Mendoza fue escenario de gloriosos sucesos: desde su territorio inició la heroica campaña libertadora, el general José de San Martín.

Después del terremoto de 1861, que destruyó casi totalmente la ciudad, se efectuó la base del futuro trazado urbanístico que hoy caracteriza nuestra moderna y progresista ciudad.

Cabe mencionar dos fechas de interés: 1556, año en que el padre jesuita Juan Cedrón trajo de Chile las primeras plantas de vid, y 1881, época en que la vitivinicultura recibió el impulso definitivo. Nació así la principal industria mendocina, que actualmente proporciona trabajo y recursos a la gran mayoría de los 730.000 habitantes de esta provincia.

**servicio  
de lujo  
a**

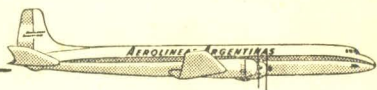

# MENDOZA

**en**

# DC6

Vuele a Mendoza en los poderosos cuatrimotores DC-6 de SU compañía, con comodidades propias de un gran vuelo internacional.

En cabina altimática con aire acondicionado, Ud. gozará de extraordinarias atenciones DE PRIMERA que harán más agradable aún su breve travesía.



**AA AEROLINEAS  
ARGENTINAS**

**SU compañía**

Consulte a su Agente de Viajes

o en Perú 22 - T. E. 30-2061-65 - Bs. As.

En Mendoza: 9 de Julio 1451 Tel. 17201 - 16394

**PRIMERA LINEA CON AVIONES A REACCION A EUROPA Y NORTEAMERICA**

Se agradecerá toda colaboración o sugerencia que pueda contribuir a mejorar el presente MANUAL, o corregir y completar los datos que contiene.

## INDICE

- 1 Introducción.
- 3 Mendoza, riquezas naturales.
- 5 Lugares de interés para el Turista.
- 7 Mapa de Mendoza y alrededores.
- 8 Ruta Mendoza-Santiago (gráfico).
- 11 Excursión a Cristo Redentor.
- 13 Líneas de ómnibus en la Provincia.
- 15 Excursión a Cacheuta y Potrerillos.
- 17 Hoteles en la cordillera. Aguas termales.
- 19 Parque Gral. San Martín. Cerro de la Gloria.
- 20 PLANO DE LA CIUDAD DE MENDOZA.
- 23 Direcciones útiles.
- 25 Medios de movilidad en la ciudad.
- 27 Hoteles de Mendoza.
- 28 Restaurantes, Bares, Confiterías etc.
- 29 Lugares de diversión.
- 31 Medios de transporte entre Mendoza y otras ciudades del país y exterior.
- 33 Excursión a San Rafael y Nihuil.
- 34 Programa de excursiones locales. Agencias de Turismo y Excursiones, Cambio y Líneas Aéreas.
- 35 Ud. puede necesitar un médico...
- 37 Ud. quizás busca...
- 38 Ud. desea visitar Mendoza?



Organización .....	J. ELIAS
Ilustración tapas .....	Prof. Z. DUCMELIC
Mapas y Gráficos .....	E. COLL
Fotograbados .....	HOLTZECKER
Impreso .....	EL SIGLO ILUSTRADO



Propiedad intelectual: INCOM

9 de Julio 1455 - MENDOZA - Rep. Argentina

1ª Edición - Octubre 1959 - Tiraje 10.000 ejemplares

# MENDOZA

o tiene intención  
de continuar luego el viaje a

**BUENOS AIRES**

**MAR DEL PLATA**

**BARILOCHE**

**URUGUAY**

**CHILE**

**BRASIL**

**PERU**

o cualquier punto del país o del  
exterior, nos permitimos invitarlo a dirigirse  
unas líneas, y gustosamente le proporcionaremos:

- ◆ **PRECIOS E INFORMACIONES** de los hoteles, reservándole luego las comodidades en el establecimiento de su preferencia.
- ◆ **HORARIOS** de distintos medios de locomoción.
- ◆ **RECEPCION** a su llegada a Mendoza y traslado a Hotel.
- ◆ **PASAJES AEREOS** u otro medio de transporte para su regreso o continuación de viaje.
- ◆ **TAXI AEREO** para un paseo o traslado urgente a otra localidad.
- ◆ **EXCURSIONES LOCALES** en las Empresa de más seriedad.
- ◆ **CUALQUIER OTRO DATO**, aclaración o consejo que pueda necesitar.

## TURISMO INCOM

9 DE JULIO 1455  
TELEFONO 13535  
M E N D O Z A  
(Rep. Argentina)

## Mendoza, Riquezas Naturales

Mendoza, provincia de asombrosas bellezas naturales y una economía poderosa y progresista, está situada al oeste de la República Argentina, en la región de Cuyo, sobre la falda de la cordillera de los Andés. Su clima seco y templado, cielo diáfano y escasos vientos y lluvias constituyen uno de los principales motivos de atracción turística. En la conformación de su suelo alternan, hacia el poniente, las montañas con los valles, entre los que se deslizan sus numerosos ríos y arroyos, ricas venas que llevan al seco, pero fértil suelo provinciano la bendición del agua, generadora de su sólida potencialidad agrícola industrial.

El Aconcagua, el pico más alto de América, de 7.035 m., emerge al norte, en pleno corazón de la cordillera, flanqueada hacia el este por los contrafuertes menores de la precordillera.

El sector oriental de la Provincia es una inmensa llanura de tipo pampeano donde llegan los ríos madres, ya cansados de su precipitado correr por la montaña: el Mendoza, Tunuyán, Diamante y Atuel, bases de su actual sistema de riego. Verdaderos vergel paradisiacos, obra de la magia de riego, se brindan a la vera de esos cauces, donde crecen viñedos, frutales, olivares e innumerables especies forestales y donde se brindan en abundancia la verdura y hortaliza. Allí Tunuyán con sus manzanas y su sidra, aquí Luján, Maipú y San Rafael con sus extensos paños de viñas, o San Martín, Junín y Rivadavia con sus feraces montes frutales, o Tupungato y sus nogales, para atestiguar el milagro.

Toda esa producción de la tierra, por el encuentro fecundo con el agua y el trabajo del hombre, es materia para las más diversas industrias, como las del envasado, desecación, conservación, transporte etc., que promueven la grandeza de la zona.

El descenso de las corrientes hídricas es además aprovechado por el hombre el cual, mediante los diques y usinas, transforma dicha fuerza en energía eléctrica.

La tierra mendocina es doblemente generosa, ya que aparte de la feracidad de su superficie, entrega de su seno petróleo de sus yacimientos en Luján y Tupungato, y últimamente también en Rivadavia, experimentándose gran impulso en la explotación de ese combustible líquido.

Cemento portland es otro importante producto, que se elabora en Las Heras con las materias primas de sus ricos yacimientos: además mármoles, talco, arcillas, sal, cobre, granulado volcánico, zeolita, sulfato de sodio, azufre, bentonita, todo wolframio y muchos otros minerales completan este panorama sintético de la riqueza mendocina.

Para mejor información obsérvese el siguiente orden de importancia de acuerdo con su producción anual: 1) vino, 2) fruta, 3) cemento, 4) tomate, 5) papa, 6) aceite de oliva, 7) sidra, sin tener en cuenta petróleo que no entra en el mercado común.

# EL CENTRO de BODEGUEROS

## de MENDOZA

INVITA A CONCURRIR A LA

☆ *Cueva de Baco* ☆

INSTALADA EN EL

### Grill Room

DEL LUJOSO

*Hotel*   
**SUSSEX**

AV. SARMIENTO 250

MENDOZA



En un ambiente típico podrá  
Ud. degustar los renombrados vinos  
Mendocinos y a la vez  
servirse las delicadas  
especialidades del GRILL ROOM

**EXPOSICION  
PERMANENTE  
DE  
VINOS**

de las más importantes  
y tradicionales bodegas de  
**MENDOZA**

## Ud. quizás busca....

### UNA CASA DE PEINADOS?

Peinados COLUCCI - Lavalle 33 ..... Tel. 13604

### SALON DE BELLEZA?

KARA VISLOVNA - Lavalle 241

### UNA TINTORERIA?

ASTUR - Espejo 38 ..... Tel. 31879

### UNA SASTRERIA?

LEO MOSCATELLI - Pje. S. Martín, local 13 - Tel. 31693

LEO CUSNIER - San Luis 314 ..... Tel. 13581

### UN ZAPATERO RAPIDO?

ERUNO Y PIPPO - Catamarca 53 ..... Tel. 17830

### PEDICURO?

Compañía Dr. SCHOLL - Las Heras 322 ..... Tel. 18410

JORGE CAMACHO - San Martín 1443 ..... „ 11797

### DONDE LAVAR Y PLANCHAR SU ROPA?

NINI - Las Heras 554.

Lavadero BOSTON - Av. Andrade 327 ..... Tel. 17130

### ATENCION PARA SU COCHE?

◆ GARAGE (permanente día y noche).

SAN CRISTOBAL - Rivadavia 165 ..... Tel. 19843

◆ AUXILIO (día y noche incl. feriados).

SAN CRISTOBAL - Rivadavia 165 ..... Tel. 19843

◆ TALLER (permanente incl. feriados).

SAN CRISTOBAL, Rivadavia 165 ..... Tel. 19843

Desea Ud. Comprar un  
**RECUERDO ó REGALO**



**Para sus Familiares ó Amigos?**

- ◆ JUGUETES
- ◆ MARROQUINERIA
- ◆ PORCELANA
- ◆ ARTICULOS REGIONALES
- ◆ VINOS FINOS
- ◆ DISCOS
- ◆ PERFUMES
- ◆ VALIJAS
- ◆ PARAGUAS
- ◆ PLASTICOS

Todo para el DEPORTE

Todo para el BEBE y el NIÑO

Esto... y mucho más lo encontrará en

*Una Sola*

CASA  
**Larraya**

Siempre un gran bazar  
en la calle San Martín

Donde hay TODO  
para TODOS

San Martín 1451 - Casi frente a Las Heras)

M E N D O Z A

## *Lugares de Interés para el Turista*

### **MUSEO DE LA HISTORIA NATURAL**

Plaza Independencia (martes, jueves, sábados y domingos de 9-12 y de 17-20 hs.).

### **SALA DE LA BANDERA**

Palacio de Gobierno (de lunes a sábado 8-12 hs.).

### **ACUARIO MUNICIPAL**

Buenos Aires e Ituzaingó (de martes a domingos 17-20 hs.).

### **CAMARIN DE LA VIRGEN DEL CARMEN**

Basilica de San Francisco (diariamente de 7-11 y 17-19 hs.).

### **BIBLIOTECA SAN MARTIN**

San Martín 1843 (de lunes a sábado 7.10-13.30).

### **MUSEO SANMARTINIANO**

San Martín 1843 (diariamente menos sábado de 8-12 hs.).

### **MUSEO DE BELLAS ARTES (Casa DE FADER)**

Mayor Drummond - Ruta a Luján km. 15 (de martes a sábado 15-20 hs.; domingos 9-13 y 15-20 hs.).

### **RUINAS DEL TERREMOTO DEL AÑO 1861**

Calles Beltrán e Ituzaingó (iglesia S. Francisco) y Urquiza y Montecaseros (iglesia S. Agustín).

### **MONUMENTO AL EJERCITO LIBERTADOR**

Cerro de la Gloria - 7 km. del centro (movilidad ómnibus en portones del parque - Ver pág. 19).

### **LA CARRODILLA**

Santuario a 7 km. de Mendoza, ruta a Luján (ver gráfico pág. 7).

### **PARQUE GENERAL SAN MARTIN**

(Ver pág. 19, gráfico pág. 7 y plano pág. 20).

### **JARDIN ZOOLOGICO**

Ver pág. 19 y gráfico pág. 7).

### **BODEGA ARIZU**

Godoy Cruz: movilidad tranvía N° 1 (de lunes a viernes 7.30-10.30 y de 15.30-18).

### **BODEGA ESCORIHUELA**

Godoy Cruz, movilidad tranvía N° 1 (de lunes a viernes 9-11 y 15.30-18 hs.).

### **BODEGA GIOL**

Maipú: ómnibus Autorrutas Argentinas - Ver pág. 13 (de lunes a viernes 8-11 y 15-18 hs.).



60 Habitaciones con Baños privados

y Teléfonos

Calefacción Central

de ERNESTO SIMON GUERRERO  
y MIGUEL ANGEL ROMERO

Teléfono  
33051-52-53

Inf. Mercedes de San Martín 48  
Mendoza

CALZADOS



*Silvia*

CALZADOS - MEDIAS - GUANTES  
Unica Casa que Vende Calzados  
Muy Finos a Precios Económicos

SAN JUAN 1386 — MENDOZA

Distinguido Señor Turista:

LA MAS ALTA EXPRESION  
PARA EL BIEN VESTIR DE SU

BEBE, NIÑO Y NIÑA

SE LO BRINDA



VISITENOS!!!

SAN MARTIN 1445  
TEL. 13722

MENDOZA



Ud. puede necesitar....

*Un Médico*

◆ CLINICO

Dr. HUGO ARRIGONI  
A. Villanueva 321 ..... Tel. 14009

◆ PARA NIÑOS

Dr. HUMBERTO NOTTI  
Mitre 954 ..... Tel. 10453

Dr. JUAN S. ROMERO  
San Martín 968 (G. Cruz) .... Tel. 20983

◆ DENTISTA

Dr. ALCIDES SPIEGEL  
San Martín 1415 ..... Tel. 16220

◆ NUTRICION

Dr. FERNANDO CICHITTI  
San Martín 65 ..... Tel. 31234

◆ GARGANTA, NARIZ, OIDO

Dr. BERNARDO FERREYRA  
Necochea 157 ..... Tel. 10154

◆ CIRUJANO

Dr. JUAN F. DE RAZIS  
R. S. Peña 1851 (G. Cruz) .. Tel. 31223-30010

◆ DE SEÑORAS

Dra. LUZ C. Z. DE ARRIGONI  
A. Villanueva 321 ..... Tel. 14009

◆ OCULISTA

Dr. ROGER ZALDIVAR  
San Martín 1430 ..... Tel. 14915

*Una Ambulancia*

◆ ASISTENCIA PUBLICA

Hospital Central - Alem y Salta, Tel. 10063

*Un Enfermera*

JUAN ORELLANA  
E. Moreno 1042 (G. Cruz) .... Tel. 21146

NIEVES C. DE QUIROGA  
Rioja 315 - Ciudad

*Asesaramiento Ortopédica*

ORTOPEDIA WALDMANN  
San Martín 1220 ..... Tel. 15150

# Excursiones Locales

**VILLAVICENCIO:** Excursión de medio día.

(Ver página 11 y 16).

**CRISTO REDENTOR:** Excursión de un día. Salida temprano de mañana, regreso al anochecer. De invierno no se llega hasta Cristo, por la nieve. Hay excursiones también de dos días (ver páginas 11, 9, 16).

**CACHEUTA Y POTRERILLOS:** Excursión de medio día. De invierno la excursión se efectúa hasta Vallecitos canchas de sky, Ver pág. 15 y 16).

**RECORRIDO CIUDAD:** Excursión de medio día. Paseo por los principales lugares de interés para el turista (ver pág. 5, 19).

**DIQUE Y BODEGAS:** Excursión de medio día. Paseo por los alrededores de la ciudad con la visita a una bodega.

**SAN JUAN:** Excursión de un día, visitando la ciudad, lugares históricos y de interés para el turista.

**LA RIOJITA:** Excursión de un día: balneario cerca de Tunuyán. Se efectúa sólo en verano, habitualmente los domingos.

**SAN RAFAEL Y NIHUIL:** Excursión de dos días. Visita al embalse de El Nihuil, pasando la noche en San Rafael.

(Precios y detalles sirvanse consultar en su agencia Turismo o de Excursiones).

## Agencias y Empresas de:

### EXCURSIONES:

	Teléf.
EL PUMA DEL PLATA - S. Martín y Espejo .....	30331
MICROBAT - Las Heras 519 .....	15970
CONDOR - Las Heras 346 .....	18103
LA CUMBRE - Las Heras 469 .....	17066
TURISMO INCA - Las Heras y Chile .....	15276
TURISMO MENDOZA - Las Heras 687 .....	13426
TURISMO SENDAS - Las Heras 679 .....	18651
TURISLAND - Las Heras 558 .....	11383
UNIDAD ALTA MONTAÑA - España y Guadrez ...	18009
C.A.T.A. - Las Heras 611 .....	17769

### VIAJES

• ANGOTUR - Sarmiento 229 .....	33400
• EXPRINTER - S. Martín y Espejo .....	30339
• EVES - Garibaldi y S. Juan .....	11591
• GUARNIERI - 9 de Julio .....	31829
• YBERIA - Espejo 70 .....	18555
• INCOM - 9 de Julio 1455 .....	31700
• ITALMAR - Espejo 32 .....	10076
• MARTI - Godoy Cruz 47 .....	18557
• NAVITALIA S.R.L. - 9 de Julio 1455 .....	31900
• C. I. T. - Espejo 156 .....	18600
• PAYMAR - Catamarca 51 .....	12174
• Fazio - I. de Aguirre 238 .....	13936
• JADRA - 9 de Julio 1447 .....	

### CAMBIO MONEDA

EXPRINTER - S. Martín y Espejo .....	30330
LA COMERCIAL - 9 de Julio 1437 .....	10489
ANGOTUR - Sarmiento 229 .....	33400

### LINEAS AEREAS

• AEROLINEAS ARGENTINAS - 9 de Julio 1451 .....	13822
• LAN CHILE - 9 de Julio 1184 .....	31931
• TRANSCONTINENTAL - Sarmiento 252 .....	19101
• L. A. D. E. - Necochea 498 .....	19810
• L. A. C. - 9 de Julio 1070 .....	19790



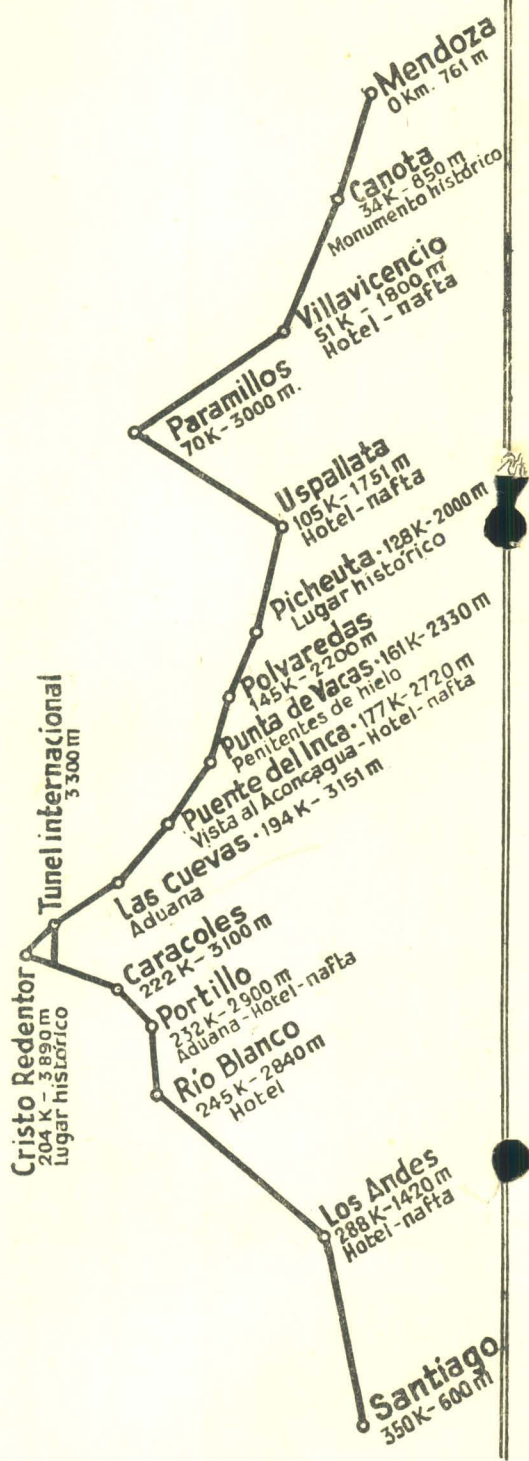

## Excursión a Tunuyán, San Rafael y El Nihuil

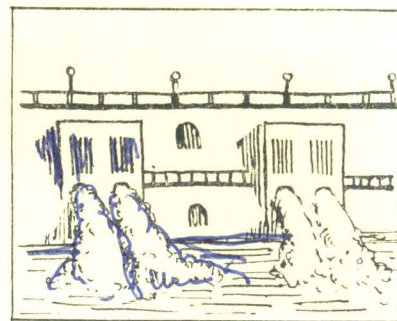

(Mendoza-Luján ver pág. 15)

A pocos metros de la hermosa plaza departamental de Luján, siguiendo por la ruta 40 un puente de hierro cruza el ancho lecho del río Mendoza. Siguen viñedos y bodegas de ambos lados del camino, hasta Ugarteche donde termina la zona cultivada. Se recorre 50 km. de Pampa para llegar a la próxima región fértil; Tunuyán. Ya en Zapata donde se separa el camino pavimentado para Tupungato, inician las plantaciones de manzanos y otras clases de frutas y se sigue el río nuevamente en la sombra de una densa arboleda.

Al km. 81 el camino se ensancha y se convierte en la calle principal de la ciudad de Tunuyán. En este punto conviene dejar la ruta 40 que en adelante es de tierra, y doblando a la derecha, continuar hasta Vista Flores, Campo Los Andes (grandes cuarteles militares) y La Consulta (lugar histórico donde San Martín, antes de iniciar la campaña, indico), en tratativas con el cacique Nacuñán, un camino distinto del que realmente siguió, engañando así a los españoles.

En Eugenio Bustos se retoma la ruta 40, para abandonar la nuevamente en Pareditas (porque sigue de tierra) y se desvía hacia San Rafael por un largo tramo de pampa de aproximadamente 100 kms. A la entrada a los viñedos y frutales sanrafaelinos y a una distancia de 14 kms. de la ciudad, una estatua de Cristo con los brazos abiertos, da la bienvenida a los turistas.

Igual que en Tunuyán, el camino de improviso se convierte en una amplia y ancha avenida, principal arteria de la próspera ciudad de San Rafael.

En el principio de la avenida, un camino se separa hacia el sur y conduce a la isla del Río Diamante: sigue un tramo entre hermosos nogales y frutales de toda especie, para terminar, luego de unos 20 minutos de viaje, entre las primeras vacas, que dentro de breves instantes han de convertirse en una pintoresca y rápida subida a "Cuesta de los Terneros". Llegando a la cumbre se abre ante los ojos del viajero, la inmensa llanura de la pampa. La monotonía es interrumpida únicamente por el largo y recto camino que ha de recorrerse y la hermosa vista de la cordillera, que se observa a la derecha.

Sucede una rápida bajada y una recta que, de no abandonarla después de unos 15 minutos, doblando a la izquierda, nos conduciría a Malargüe, conocido centro minero.

El camino secundario de aproximadamente 20 kms. conduce al embalse y dique El Nihuil, famoso por su importancia industrial y también como lugar de pesca de pejerrey y truchas.

CONOZCA MENDOZA!

TURISMO

## "LA CUMBRE"

Las Heras 463 - Tel. 17066

Mendoza

## CALIFORNIA

COMEDOR y BAR AMERICANO  
EN PLENO CENTRO DE MENDOZA



SAN MARTIN 1253

## TINTORERIA "ASTUR"

Limpieza general de prendas de vestir

VENTA DE POLLERAS  
TABLEADAS y PLIZADAS

Espejo 38-46

Teléf. 31879

Mendoza

## BRODTEX

EMPORIO DE FRAZADAS  
CASIMIRES  
TELAS BLANCAS

San Martín 1623

Tel. 17868-18785

Mendoza

Ud. viaja

de Santiago de Chile  
a Mendoza

Prefiera las Agencias especializadas en la Capital de Chile:

C. I. V. I. T.

Bandera 179

fono 85248

MAGALLANES

Bandera 177

„ 67856

**RECUERDE!**  
MAYOR SURTIDO...  
MEJOR CALIDAD...  
EN

• FAJAS  
• CORPIÑOS  
• LENCERÍA

ORTOPEDIA  
EN GENERAL

Casa **WALDMANN**  
SAN MARTIN 1220 TEL. 17442

Fabricante y Distribuidor de

FANTASIAS

BISUTERIA

FORNITURAS

BILLETERAS

PERLAS

Fabry Fant

PIEDRAS PRECIOSAS  
y SEMIPRECIOSAS

LAS HERAS 583

TELEF. 17195

Mendoza

MODELOS DE AUTENTICO  
CORTE MODERNO

Creaciones

# SELECT

impone la moda... y los precios!



◆ VESTIDOS

◆ TRAJES

◆ CONJUNTOS

◆ ABRIGOS

◆ SACONES

◆ TAPADOS

9 de Julio 1586 - Gral. Paz 112

Teléfono 14635 - Mendoza

Directamente de Fábrica

DAMAS, CABALLEROS Y NIROS... TODOS VAN A

# TRICO Lan

el "punto" final... en artículos de punto!

9 DE JULIO 1616

TEL. 11754

MENDOZA

# "OMNILAN"

FABRICA DE TEJIDOS DE PUNTO  
VENTA DIRECTA SIN INTERMEDIARIOS

BOULOGNE SUR MER 1541 — TEL. 14545

(Trolebús parque. Micro 3 - Tranvías 3 y 5/3)

INSTITUTO DE RECUPERACION  
ESTETICO FISICA

## KARA VISLOVNA

Con el más notable adelanto para el arte de cultivar  
y restaurar la belleza facial y corporal de la mujer

CASA CENTRAL  
Philips 16, 3er. piso  
Stgo. de Chile

SUCURSAL  
Lavalle 241 Dpto. A.  
Mendoza

## EL SIGLO ILUSTRADO S. R. L.

LIBRERIA

Imprenta - Trabajos a Relieve - Encuadernación

Confección é Impresión de Libros Comerciales

— "ARIEL" la marca de calidad —

SAN MARTIN 1477

Teléfono 17422

Mendoza

EXCURSIONES TURISTICAS

TURISMO

## LA CUMBRE

LAS HERAS 463

TELEF. 17066 - MENDOZA

## "LA COMERCIAL"

Cambios - Viajes - Turismo  
Money Exchange

ANTONIO C. GALLEANO

9 DE JULIO 1437

TEL. 10480

MENDOZA

## Medios de transporte que unen Mendoza con las principales Ciudades del Interior del País y Chile

	Salidas semanal	Hora salida	Duración viaje hs.			
<b>A BUENOS AIRES</b>						
Trenes (Inf. Tel. 14120)						
Cuyano .....	4-6	de mañana	16			
Libertador .....	2	a medianoche	19			
Zonda .....	2	de mañana	25			
Sanjuanino .....	2	al anochecer	15			
Aviones						
Aerolíneas argent., Tel. 13822	14	mediodía y de tarde	4 2 1/2			
Transcontinental (19101) ....	7	de tarde	4			
Omnibuses (18880)						
Autorrutas Arg. ....	7	de tarde	20			
<b>A SANTIAGO DE CHILE</b>						
Trenes (Tel. 14120)						
Lasandino .....	2	de mañana	16			
Aviones						
Aerolíneas Arg. (13822) ....	5	de tarde	1			
LAN-Chile (31961) .....	3	mediodía	1			
Omnibuses (18880)						
Autorrutas Arg. ....	7	de madrugada	10			
<b>A CORDOBA</b>						
Trenes (Tel. 14120)						
	3	de mañana	14			
Omnibuses (Tel. 18880)						
Autorrutas Arg. ....	14	por la tarde	17			
Aviones						
Aerolíneas Arg. (13822) ....	5	a mediodía	1 1/2			
Transcontinental (19101) ....	7	de tarde	1 1/2			
Lín. Aér. Cuyo (T. 19790) ....	3	—	3 1/2			
<b>A ROSARIO</b>						
Trenes (Tel. 14120) .....				2	de mañana	16
<b>A BARILOCHE</b>						
Omnibuses (18880)						
Autorrutas Arg. con 2 comb.	2	de tarde	48			
Aviones						
L.A.D.E. (Tel. 19810) .....	1	de mañana	3 1/2			
Lín. Aér. Cuyo (19790) .....	1	—	3 1/2			
<b>MAR DEL PLATA</b>						
Aviones						
L.A.D.E. (Tel. 19810) .....	2	de tarde	4			
<b>SAN JUAN</b>						
Trenes (14120)						
	7	de mañana	3 1/2			
Omnibuses (18880)						
Autorrutas Argentinas .....	28	de mañana y de tarde	3 1/2			
Aviones						
Aerolín. Arg. (13822) .....	4	mediodía	1			
Lín. Aér. Cuyo (19790) .....	7	—	1			



Chile

9 DE JULIO 1184

Fono 31961

Mendoza

EXCURSIONES LOCALES

SALIDAS DIARIAS

en Mendoza y a cualquier punto del País

"EL PUMA DEL PLATA"

Concesionario de Exprinter

RESERVAS:

EXPRINTER - San Martín 1198 ..... Tel. 30331

LA PREFERIDA - Las Heras 409 ..... Tel. 13339

TURISMO INCOM - 9 de Julio 1455|II p. . Tel. 18555

HOTEL VIGO

Categoría "GRAN TURISMO"

HABITACIONES CON BAÑO PRIVADO

SERVICIO DE PENSION COMPLETA

Ubicado a 200 m. de estación F.C.G.S.M.

a unos pasos del Casino

— Edificio Antisísmico —

Necochea 749

Mendoza

Teléf. 17208

Poliétiland

San Luis 324 — Mendoza

FABRICANTES de

- ◆ Fundas plásticas transparentes para automóviles
- ◆ Bolsitas de polietileno
- ◆ Plásticos en general.

Excursión a Villavicencio, Puente del Inca y Cristo Redentor

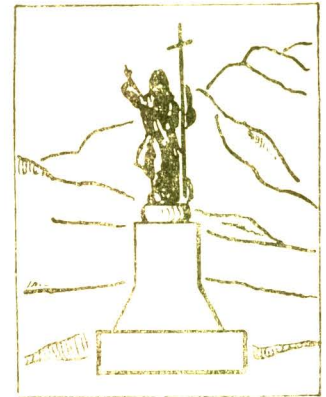

(Ver grafico hoja 8)

Al salir de Mendoza hacia el norte se atraviesa el populoso departamento Las Heras y enseguida aparece a la vista del viajero un largo tramo recto del camino: la ruta internacional a Chile. Aparte de sus atractivos naturales, el trayecto resulta interesante para el turista porque coincide en casi su totalidad con el itinerario del Ejército Libertador del general San Martín.

Después de pocos kilómetros se llega al Monumento de Caracota, sitio donde descansó de su primera jornada el glorioso ejército. Veinte minutos más y aparecen los primeros caracoles que en pozas y pronunciadas curvas conducen al Hotel y Parque de Villavicencio, con sus famosas aguas termales. Desde este lugar se pueden observar las emocionantes serpentinas que dentro de instantes habrá que recorrer para alcanzar, en la Cruz de Paramillos, una altura de 3.000 mts. sobre el nivel del mar; lugar con fuertes vientos e imponente espectáculo de la cordillera. (El regreso desde la Cruz de Paramillos se efectúa por la pintoresca valle "Quebrada de Toro", sin pasar por Villavicencio. Ambos caminos son, por razones de seguridad, de una sola mano).

La ruta continúa ahora en bajada entre cerros de más distintos colores, en correspondencia con diferente composición mineralógica, para entrar en el valle de Uspallata y después de un agradable recorrido, a la localidad del mismo nombre, donde se esperan un confortable hotel, grandes cuarteles militares, hermosas vistas panorámicas, además de sus lugares históricos: las bóvedas de San Martín, restos de construcciones indígenas, etc.

El camino bordea más adelante el valle del río Mendoza que se interna en plena cordillera. Pasa por Picheuta, donde se encuentra el viejo puente, usado por el Ejército de los Andes. Sigue hacia el sur de Vacas, dejando a la izquierda los Penitentes de hielo y posteriormente Puente del Inca, una curiosidad geológica a cuya vera existen fuentes termales y hotel. Este es además el único lugar donde el turista puede observar la majestuosidad del Aconcagua.

Doce kilómetros separan esta localidad del pequeño y moderno grupo de casas de reciente construcción que integran la villa de Las Cuevas, en el corazón de la cordillera, rodeado de imponentes picos cubiertos por nieves eternas y cerca de la cual se abre el túnel internacional a Chile.

Otra emocionante y corta subida y la ruta llega a la frontera con la vecina república, en el paso más alto de los Andes, tutelado por el símbolo de la confraternidad argentino-chilena, el Cristo Redentor, lugar de belleza y gigantescas cumbres.



SAN MARTIN 1535 MENDOZA  
T. E 16348  
CASA CENTRAL  
CABILDO 2052 - T E 73 2361  
BUENOS AIRES

## Tejidos de Punto

Alta Calidad de

☆ Damas

☆ Caballeros

☆ Niños

Sr. TURISTA  
HAGA SU EXCURSION con  
TURISMO

## LA CUMBRE



LAS HERAS 463-69  
TELEFONO 17066  
MENDOZA

**JOSÉ STERN INICIÓ las VENTAS de**  
**BILLETERAS y FANTASIAS**

GRAN SURTIDO - ULTIMAS NOVEDADES

## CASA DE LOS CHILENOS

Depósito de Fábrica

Rep. de Siria 368 — Mendoza

Teléfono 30299

EL TAXI QUE UD. UTILIZA PARA LLEGAR  
VA POR NUESTRA CUENTA.

### CINES

<i>Lavalle</i>	Avenida .....	San Martín 1339
<i>Roxi</i>	Buenos Aires .....	Buenos Aires 45
<i>Lavalle</i>	Centenario .....	Las Heras y 9 de Julio
	Cóndor .....	Lavalle 71
	Fantasio .....	Buenos Aires 125
	Independencia .....	Chile y Espejo
<i>San Juan</i>	Mendoza .....	San Juan 1427
	Opera .....	Lavalle 54
	Palace .....	San Martín 1633
	Rex .....	Buenos Aires 63

### DANCINGS - BOITES - NIGHTCLUBS

	Boite del Casino .....	25 de Mayo 1133
	Boite Embassy .....	Isla del Lago
	Cuba .....	Parque San Martín
	Toucán .....	Sarmiento y España
	Refugio .....	San Martín 510
	La Wally .....	Necochea y Mitre

### HIPODROMO

	Parque San Martín .....	(ver plano página 7)
--	-------------------------	----------------------

### AUTODROMO

	Parque San Martín .....	(ver plano página 7)
--	-------------------------	----------------------

### CANCHAS DE FUTBOL

	Independiente Rivadavia .....	Parque S. Martín - Tel. 16213
	Gimnasia y Esgrima .....	Parque San Martín
	Andes Tallere Sport Club ...	Libertad 123, Godoy Cruz

### CASINO DE MENDOZA

	Casino .....	25 de Mayo 1133
		(abierto diariamente menos lunes de 21-3 hs.)

### BROADCASTINGS

	Radio Nacional .....	Avda. Civit 460	11856
	Cuyo LV10 .....	Lavalle 283	32135
	Libertador LV8 .....	Rioja 1484	18540
	Nihuil LV6 .....	Rioja 1239	32148

## RESTAURANTES

• Avenida .....	San Martín 924
• Chez Marcel .....	Lavalle 75
• Don Nicola .....	P. Mendocinas 1553
• El Carillón .....	Edificio Gómez
• Rincón Vienés .....	E. Ríos y San Juan
• El Faro .....	Garibaldi 137
• El Torreón .....	Necochea 447
• Hostería El León .....	Parque San Martín
• La Armonía .....	Avda. España 1648
• La Marchigiana .....	P. Mendocinas 1542
• La Papa Soufflé .....	San Martín y G. Cruz
• La Tablita de Armando .....	Las Heras 690
• Mi Casa .....	Las Heras 445
• O Sole Mio .....	P. Mendocinas 1642
• Schön-Brunn .....	General Paz 85
• Spiedo Colón .....	Colón 243
• Sorrento .....	P. de Reta 974
• Asociación Bancaria .....	Gutiérrez 285



## BARES AMERICANOS

(autoservicios)

• Rodicar .....	San Martín 1514
• Benard al Paso .....	San Juan 1317
• California .....	San Martín 1248
• La Taberna .....	Lavalle 43
• Embi .....	Necochea 57

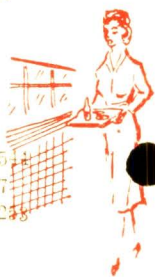

## CONFITERIAS

• Cuba .....	Parque San Martín
• El Cabildo .....	San Martín 1184
• El Carillón .....	Edificio Gómez
• El Colón .....	San Martín 1396
• Hot. San Martín .....	Necochea 33
• Hotel Sussex .....	Sarmiento 250
• La Celeste .....	San Martín 608

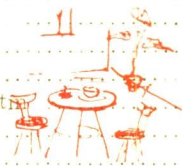

## CERVECERIAS

• Cap Po'onia .....	Rivadavia 38
• Gambirinus .....	Euenos Aires 173
• La Vasconia .....	San Martín 719
• La Marchigiana .....	P. Mendocinas 1532
• Munich .....	9 de Julio 17:2
• Schön-Brunn .....	General Paz 85
• Tropical .....	San Juan 1480



## HELADERIAS

• Belgrano .....	Belgrano 679
• Chini .....	Las Heras 202
• La Moderna .....	San Martín 1640
• Las Delicias .....	San Martín 1913
• Perin Hnos. ....	Sarmiento y Belgrano
• Soppelsa .....	Belgrano y E. Civit
• Soppelsa .....	Las Heras y España
• Splendid .....	Necochea 589
• Plaza .....	Sarmiento 547



## Omnibuses al Interior de la Provincia

AUTORRUTAS ARGENTINAS (informes al teléfono 18880)

Primitivo de la Reta 963

	Salidas diarias
Bowen (comb. en S. Rafael) .....	4
Cacheuta .....	4
Campo los Andes .....	varias
Carrodilla .....	cada 20 minutos
Chacras de Coria .....	cada 40 minutos
Chacritas .....	4
El Challao .....	3
El Nihuil (comb. en S. Rafael) .....	1
Eugenio Bustos <b>SAN JUAN</b> .....	varias
Gral. Alvear (directo) .....	1
General Gutiérrez <b>SAN RAFAEL</b> .....	cada 15 minutos
Junín .....	cada 40 minutos
La Consulta <b>SAN JUAN</b> .....	varias
La Paz .....	3
Luján de Cuyo .....	cada 20 minutos
Lunlunta <b>SAN RAFAEL</b> .....	3
Malargüe (comb. en S. Rafael) .....	2
Medrano .....	3
Mpú .....	cada 15 minutos
Namira .....	cada 20 minutos
Pareduas .....	varias
Potrerillos .....	varias
Perdriel .....	varias
Rivadavia .....	varias
Rodeo de la Cruz .....	varias
Rodeo del Medio .....	varias
San Carlos .....	varias
San Martín .....	cada 20 minutos
San Rafael .....	4
Tunuyán .....	varias
Tupungato .....	varias
Ugarteche .....	varias
Vistalba <b>NEUQUEN</b> .....	cada 40 minutos
Zona Alcohólera .....	cada 15 minutos

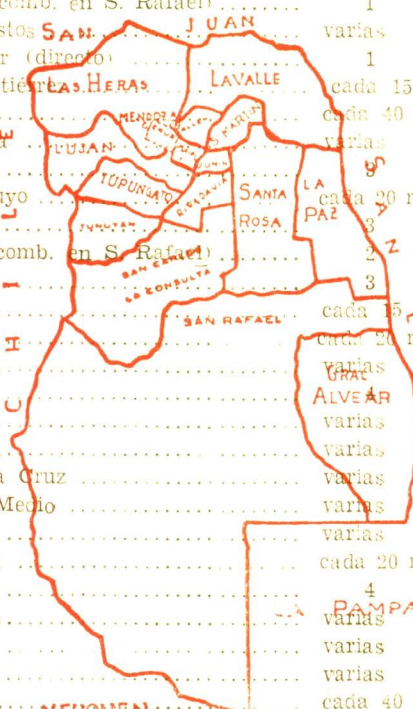

## OTRAS EMPRESAS CON SALIDAS DE:

Las Heras y Mitre	Montecaseros y Corrientes
Agrelo	Bermejo
Corralitos	Costa de Araujo
Luján de Cuyo	El Vergel
Lunlunta	El Sauce
Mpú	Lagunita
Perdriel	Lavalle
Rodeo de la Cruz	Tres de Mayo
Ugarteche	
Las Heras y Chile	Las Heras y Perú
Campo los Andes	Puente del Inca
Carrizal	Uspalata
S. Francisco del Monte	
Tres Esquinas	
Tupungato	
Corrientes y Rioja	Amigorena 87
Jocoli	Dique Medrano
Lavalle	Rivadavia

# Palace Hotel

EN LA UBICACION PRIVILEGIADA de MENDOZA

- ◆ DEPARTAMENTOS AMUEBLADOS
- ◆ Baños Privados.
- ◆ SALON DE TE.
- ◆ Servicio de Cafetería.
- ◆ CALEFACCION CENTRAL.
- ◆ Agua Caliente Permanente.
- ◆ TELEFONO INTERNO.
- ◆ Colchones Goma-Pluma

Las Heras 70 - Mendoza (REP. ARG.)

Tel. 18520-19583 - (70 internos)

*Sr. turista...*

Y PARA COMER BIEN...

PERO MUY BIEN...

COMO EN SU CASA,

COMA EN RESTAURANT

*Mi Casa*

CON EL EXQUISITO

VINO MENDOCINO

*Don Guillermo*

Atendido por sus Dueños

*Dortillo y Giménez*

L A S H E R A S 4 4 5

T E L E F O N O 1 7 4 9 5

M E N D O Z A

## Hoteles en Mendoza

### GRAN TURISMO ESPECIAL "A"

• SUSSEX - Sarmiento 250 .....	14821
• PLAZA - Chile 1132 .....	14560
• CERVANTES - Amigorena 85 .....	14720
• GRAN BALBI - Las Heras 346 .....	14960
• PALACE - Las Heras 80 .....	14520
• SAN MARTIN - Necochea 23 .....	14760
• SIROCO - Inf. M. de San Martín 46 .....	23051
• GRAN RITZ - Perú 1008 .....	18506

### GRAN TURISMO ESPECIAL

ALCOR - Gral. Paz 86 .....	18660
AMERICANO - 25 de Mayo 1184 .....	18622
ARGENTINO - Espejo 455 .....	14505

### GRAN TURISMO "A"

BEST - Perú 1466 .....	18340
EXCELSIOR - España 1068 .....	18549
RINCON - Tib. Benegas 1333 .....	15216
RINCON VASCO - Las Heras 590 .....	15220
ROYAL - Las Heras 145 .....	14177
VIÑA DEL MAR - Rioja 1776 .....	18752

### GRAN TURISMO

CITY - Gral. Paz 95 .....	17343
DERBY - P. Mendocinas 1643 .....	16253
• SCORIAL - Necochea 685 .....	16855
IMPERIAL - Las Heras 88 .....	18524
PARAMILLOS - Avda. España 1215 .....	17517
TROPICAL - Juan B. Justo 812 .....	13115
VIGQ - Necochea 747 .....	17208

### TURISMO "A"

• ARAGON - Córdoba 135 .....	16747
• CONTINENTAL - San Martín 1446 .....	16648
- ESPAÑA - Perú 1529 .....	15781
• FRANCIA - Las Heras 732 .....	16704
• ITALIA - Las Heras 748 .....	14143
• MADICAM - Avda. España 972 .....	16922
• NECOCHEA - Necochea 350 .....	17126
• SAN RAFAEL - Perú 1549 .....	13505

### TURISMO "B"

• ATALAYA - L. N. Alem 152 .....	18429
• BIARITZ - 25 de Mayo 1222 .....	18271
• COLONIAL - Buenos Aires 136 .....	32114
- ESPAÑOL - Gral. Paz 499 .....	13173
- EUROPA - Perú 1631 .....	13693
• LAS HERAS - Juan B. Justo 42 .....	16684
- MALLORCA - Julio A. Roca 619 .....	14653
- MARCONI - Juan B. Justo 2 .....	14104
- MAXIM - Lavalle 32 .....	12633
- MONTEMAR - G. Cruz 116 .....	15299
- NUEVA ESPAÑA - Las Heras 770 .....	13845
• NUEVO SAVOIA - Godoy Cruz 345 .....	15701
• REX - Las Heras 690 .....	14134
• SAN MIGUEL - Gral. Paz 590 .....	11630
• SANTA FE - Gral. Paz 142 .....	18397
• SPLENDID - San Martín 2215 .....	17552
• TURISMO - Belgrano 1429 .....	13841

### TURISMO "C"

• AVENIDA - E. Civit 276 .....	17273
• CENTRAL - Mitre 1695 .....	16859
• DON ANTONIO - J. B. González 162 .....	15345
• LA PERLA - A. Alvarez 663 .....	12882
• MADRID - Rivadavia 272 .....	10941
• MARIN - Las Heras 699 .....	17593
• PETIT HOTEL - Godoy Cruz 212 .....	14611
• LOS ANDES - San Juan 1135 .....	15790
• VICTORIA - Las Heras 784 .....	

CASA  
**HENRI**  
 ARTICULOS DE CUERO



CARTERAS - PORTAFOLIOS - CEPILLOS - VANITYS - NECESSAIRES - VALIJAS - BOLSONES - BILLETERAS y MONEDEROS SACOS DE CUERO - JUEGOS DE ESCRITORIO - CINTURONES DE DAMA y CABALLERO - ALHAJEROS y ARTICULOS DE CUERO PARA REGALOS - PARAGUAS - MANICURAS

San Martín 1203

Mendoza

Mar del Plata  
 Rivadavia 2135

Buenos Aires  
 Florida 823  
 Casa Central

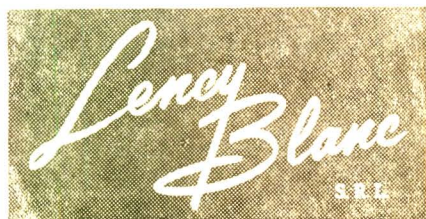

CATAMARCA 8

MENDOZA

a un pasito de San Martín

*Lencería*

*Fantasías*

*Blanco*

*Excursión a  
 Cacheuta,  
 Potrerillos y  
 Cancha de Sky*

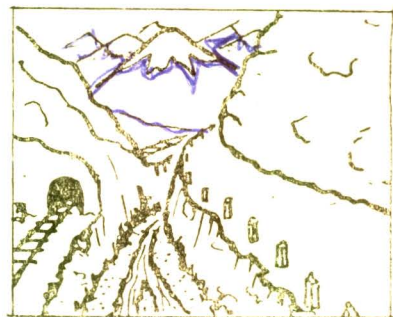

Si recorre la Avda. San Martín hacia el sur, sin notarlo el turista penetra en la próspera ciudad de Godoy Cruz y a pocos minutos se encontrará con la ruta 40, bordeada de grandes y hermosos árboles, dirigiéndose rumbo a Carrodilla y Luján, ciudad situada a 18 kilómetros de Mendoza y departamento que puede considerarse como uno de los pilares de la industria vitivinícola mendocina.

En la plaza departamental de Luján se abandona la ruta que sigue hacia el sur, y doblando a la derecha, siempre con la protección de una densa arboleda y entre hermosos viñedos, llega a Banco Encalada; Central Termoeléctrica, estación F.C. Trasandino y lugar donde inician sus actividades nuevas industrias mendocinas. A la izquierda, a otra orilla del río Mendoza alcanza verse la destilería de YPF.

Desaparece la zona fértil, y el camino sigue con leves bajadas y subidas y ornamentado con badenes (pases de ríos secos) hacia la Central Hidroeléctrica Alvarez Condarco. Se observa a lo largo de todo el trayecto, la línea de alta tensión.

De improviso la ruta hace un recodo hacia la derecha y entra en el impresionante cañón del río Mendoza. A otra orilla del río aparecen las vías del Trasandino (ver ilustración). Otra Central Hidroeléctrica y luego gran hotel con aguas termales, mundialmente famosas: Cacheuta.

Bordeando siempre el río Mendoza, la ruta se eleva poco a poco hacia Potrerillos, observándose al lado izquierdo el acueducto por el cual se abastece la ciudad de Mendoza de agua potable, proveniente del río Blanco. Se llega así a Potrerillos: hermosa vista panorámica del Cerro del Plata, confortables hoteles, hosterías y residenciales. Filtros de Obras Sanitarias Nación.

Lugar preferido de los mendocinos para pasar fin de semana, con una serie de chalecitos destinados para ese fin.

En la temporada de invierno, la excursión continúa hasta Vallecitos, famoso por sus canchas de sky, agradable refugio con pleno confort y hostería. Patinaje sobre hielo.



PIENSA UD. VIAJAR A MENDOZA?  
 SIRVASE CONSULTAR PAGINA 38

HOTEL

# TERMAS CACHEUTA

CACHEUTA Tel. 13 — Mendoza - Rep. Argentina

MUNDIALMENTE FAMOSO POR SUS AGUAS

- ◆ Situado a 40 kms. de la ciudad de Mendoza por camino pavimentado.
- ◆ Hotel de 1ª categoría especial.
- ◆ Habitaciones c/baño priv. c/agua termal.
- ◆ Tenis - Bochas - Billar - Ping pong.
- ◆ Cocina de primer orden.
- ◆ Salón de te - Bar Americano.
- ◆ Piscina de natación con agua termal.

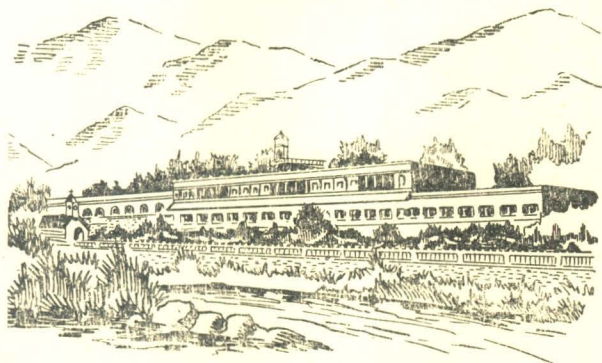

# HOTEL SAN MARTIN

Necochea 33

Tel. 14760

Mendoza - Rep. Argentina

Ubicado en Pleno Centro de la Ciudad de Mendoza

- ◆ Moderno hotel de 6 pisos.
- ◆ 72 habitaciones c/baño priv. y teléfonos
- ◆ Primera categoría especial.
- ◆ Salón de té - Bar Americano.

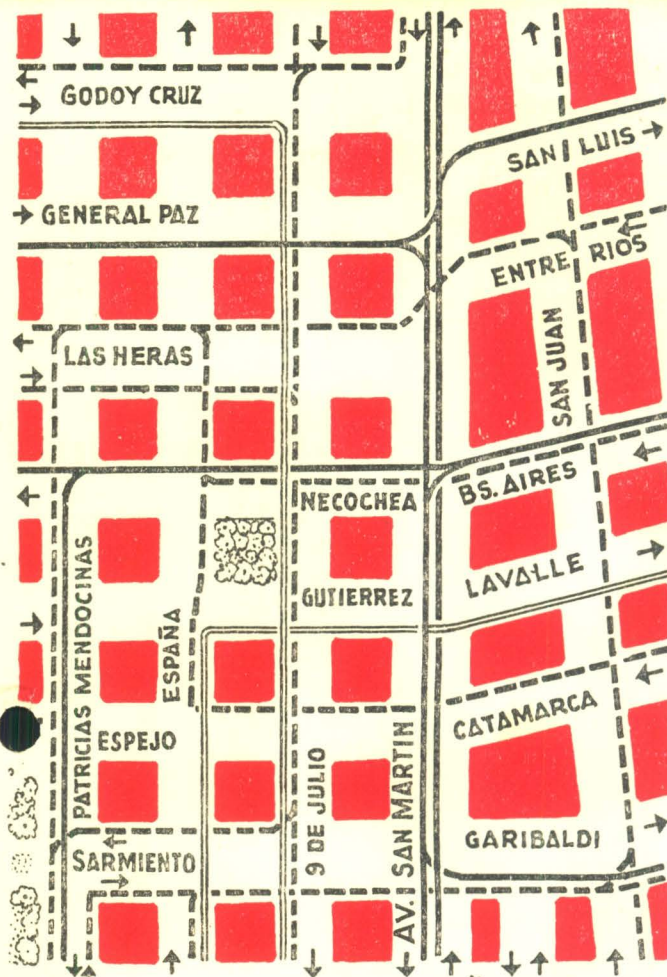
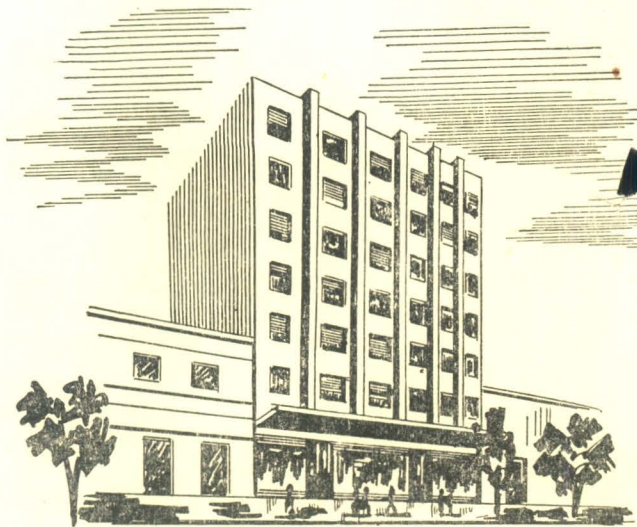

## Referencias:

### Tranvías

- 1 G. Cruz-Las Heras .....
- 2 Plazas Italia y Cobos .....
- 3 Centro Portones parque ...
- 4 Plaza Chile-San José .....
- 5/3 San José-Parque .....

### Pasa en el Centro:

- San Martín
- San Martín
- San Martín
- Necochea-San Martín
- San Martín

### Trolebús

- Centro-Parque .....
- Centro-S. José-Villanueva ....

- 9 de Julio
- Gutiérrez

### Micros y Omnibuses

- 2 B. Cívico-Ferrov.-Cano ....
  - 3 Port. Parque-B. Cívico ....
  - 4 Irigoyen-E. Aeronáutico ..
  - 5 B. Cívico-Parque S. Martín
  - 6 Centro-Barrio Cano .....
  - 9 Centro - Parque B. Centro
  - 10 Parque-Cor. Díaz .....
  - 11 Centro-V. Hipódromo .....
  - 12 Dorrego (Glén.)-Parque ..
  - 30 Las Heras-G. Cruz .....
  - 31 Centro-Trapiche (G. Cruz)
  - 32 Centro-V. Hipódromo ....
  - 33 FCGSM-Guaymallén .....
  - 34 S. José-Parque S. Martín..
  - 35 Dorrego (Glén.) B. Cívico
  - 36 Hipódromo-B. Cívico .....
  - 37 B. Cívico-Panquehua .....
  - 38 Centro-V. Nueva .....
  - 39 Bermejo-Lagunita-Centro
  - 40 B. Cívico-Aeropuerto .....
  - 50 Centro-V. Hipódromo .....
  - 51 Centro-Villanueva .....
  - 60 Centro-Guaymallén .....
- Las Heras
  - San Juan-Las Heras
  - San Juan-Las Heras
  - 9 de Julio
  - 9 de Julio
  - San Juan-Las Heras
  - S. Juan-9 de Julio
  - Las Heras
  - 9 de Julio-Las Heras
  - 9 de Julio-San Juan
  - 9 de Julio-San Juan
  - 9 de Julio-San Juan
  - Gutiérrez
  - San Juan
  - Las Heras
  - 9 de Julio
  - Las Heras-S. Juan
  - San Juan
  - Avda. España
  - San Juan-Las Heras
  - Las Heras
  - Las Heras-9 de Julio
  - 9 de Julio

## TURISMO

VIAJES A CHILE EN AUTO

# JAJORA

de SAMUEL CAMSEN

9 de Julio 1417 — Mendoza — Teléf. 13936

LA GUIA DEL BUEN COMPRADOR

## CASA RODRIGUEZ

Las Heras 55-61 - Teléf. 11213 - Mendoza

UN NOMBRE POPULAR...  
PARA PRECIOS POPULARES

Asegurando el precio más bajo  
por nuestro sistema de ventas  
al contado.

TALLERES PROPIOS DE CONFECCION

## Hotel "Escorial"

Necochea 675                      Mendoza                      Tel. 16855

(Frente a la Plaza Chile)

Confortables habitaciones con baño privado  
y Pensión Completa

— a 2 cuadras de Estación F.C.G.S.M. —

## BRODTEX

El Emporio de las Frazadas  
CASIMIRES - TELAS BLANCAS

San Martín 1623  
Tel. 17868-18785

Mendoza

Sr. TURISTA VISITE su

## Casa "PAZ & RAD"

La Casa de su Confianza al Servicio  
de los Amigos Chilenos

LOS MEJORES PRECIOS :: AMPLIO SURTIDO

Perfumería - Paquetería - Paraguas  
Chalecas en general

— VENTAS por MAYOR —

San Martín 1782                      Tel. 14007                      Mendoza

## Hoteles de la Cordillera

VILLAVICENCIO (Tel. 14200), abierto sólo en verano.

POTRERILLOS (Tel. 17203) clausurado en otoño e invierno.

USPALLATA (Tel. Uspallata N° 2).

CACHEUTA (Tel. Cacheuta 13), abierto todo el año.

LOS MOLLES (clausurado en invierno).

LA HUENCO (cerca de los Molles).

PUENTE DEL INCA (Tel. 18000), clausurado en invierno.

EL SOSNEADO.

LAS CUEVAS (Tel. 18000) clausurado en invierno.

REFUGIO S. ANTONIO (Vallecitos-cancha de sky, (Tel. 14829)  
abierto en invierno.

## Aguas Termales

CACHEUTA: Las más prestigiosas termas de la República con radioactividad que oscila alrededor de 45,55 unidades matche por litro. Termalidad entre 45-48° C. (reumatismo, artritis, obesidad, afecciones alérgicas, surmenaje etc.).

VILLAVICENCIO: Excelente agua termal de mesa, con múltiple finalidad terapéutica. Surge bacteriológicamente pura entre las rocas a temperatura que oscila entre 28,4 - 37,4° C. (afecciones hepáticas, trastornos digestivos, intolerancia alimenticia toxemia gastrointestinal, etc.).

PUENTE DEL INCA: Aguas mineralizadas calcáreas, bicarbonatadas, clorosulfatadas, etc. temperatura 35-38° C. (reumatismo, nerviosas).

LOS MOLLES: Fuentes termales sulfurados, clorosulfatadas, cálcicas, etc. Fuerte mineralización. Termalidad entre 36-48° C. (reumatismo, afecciones de piel, debilidad etc.).

HUENCO: Aguas sulfuradas, 36-48° C. clorosulfatadas sódicas, cálcicas muy fuerte, alcalinas. Mineralización muy fuerte (reumatismo, afecciones de piel, desintoxicantes).

EL SOSNEADO: Agua sulfatada cálcica alcalina, bicarbonatada sódica, sulfurada radiactiva de mineralización media. Temperatura 32-33° C. (reumatismo, agotamiento nervioso, enfermedades de piel).



PIENSA UD. VIAJAR A MENDOZA?  
SIRVASE CONSULTAR PAGINA 38

**En Mendoza,**

un **TRAJE** de  
**EL CONDOR** le  
garantiza más  
elegancia y calidad

Además  
regias prendas  
para todos los gustos.

Para **DAMAS**

un selecto surtido  
de Telas, Finoz  
Artículos de Punto  
y Complementos  
de Elegancia.

**El Condor**

SAN MARTIN 1567

## Mengoni y García Díaz

COMPRA Y VENTA DE PROPIEDADES  
PROPIEDAD HORIZONTAL

9 de Julio 1435  
Teléfono 17025  
M e n d o z a

## Best Hotel

PERU 1460 MENDOZA TEL. 18340

Habitaciones con teléfono interno y baños  
privados, agua caliente y calefacción.

ATENCIÓN ESMERADA —

*Ud. viaja*

*de Buenos Aires a Mendoza*

Prefiera las agencias especializadas en la Capital Federal:

NAVITALIA S. R. L.	Cerrito 1015	tel. 42-5265
ACONCAGUA	B. Mitre 754 (of. 28)	„ 84-0461
SCOOTER	Paseo 290	„ 48-4461
FACOMAR	Stgo. del Estero 315	„ 88-4947

## Direcciones útiles

	Teléf.
<b>POLICIA FEDERAL</b> - Buenos Aires 197 .....	32110
<b>POLICIA PROVINCIAL</b>	
DPTO CENTRAL - P. Mendocinas .....	10561
INVESTIGACIONES - Mitre 915 .....	14148
DIV. TRANSITO - 25 de Mayo 1265 .....	18635
<b>CORREOS Y TELECOMUNICACIONES</b>	
CORREO CENTRAL - S. Martín y Colón .....	33047
SUCURSAL Nº 1 - Gral. Paz 523 .....	10407
SUCURSAL Nº 2 - San Juan 19 .....	31266
<b>CIA. ARG. DE TELEFONOS</b> - Gral. Paz 520 .....	18800
<b>DIR. PROV. DE TURISMO</b> - San Martín 1143 .....	13333
<b>DIR. DE MIGRACIONES</b> - Chile 1321 .....	15833
<b>ADUANA</b>	
JEFATURA - Belgrano 886 .....	17443
ADMINISTRACION - San Martín 1825 .....	15003
<b>ROTARY CLUB</b> - Necochea 183 .....	12089
<b>DIR. GRAL. SANIDAD</b> - Gral. Paz 162 .....	15291
<b>AUTOMOVIL CLUB ARG.</b> - S. Martín y Amigorena ..	14920
<b>CONSULADOS</b>	
ALEMANIA - España 1777 .....	16761
BELGICA - Espejo 765 .....	18599
CHILE - 25 de Mayo 1361 .....	10024
ECUADOR - San Martín 913 .....	17099
ESPAÑA - M. de Rosas 1180 .....	15947
DINAMARCA - Chacras de Coria .....	14913
FRANCIA - Córdoba 230 .....	33333
GUATEMALA - San Martín 799 .....	17540
ITALIA - Perú 1163 .....	17043
LIBANO - Gutiérrez 88 .....	14546
NORUEGA - Espejo 575 .....	32361
PERU - N. Avellaneda 120 .....	31303
PORTUGAL - Rivadavia 43 .....	33090
SUIZA - San Martín 115 .....	33090
URUGUAY - Alm. Brown 1620 (G. C.) .....	33090

## IGLESIAS CATOLICAS

Nstra. SEÑORA DE LORETO - J. F. Moreno 1316  
BASILICA SAN FRANCISCO - Necochea y España  
SAN NICOLAS - Sarmiento 164  
LOS JEUITAS - San Martín y Colón  
SANTO DOMINGO - Salta 2103  
LA MERCED - Montecaseros 1647  
SAN AGUSTIN - Irigoyen 32

## TEMPLOS DE OTROS CULTOS

EVANGELICO METODISTA - Espejo 423  
ADVENTISTA - Belgrano 1237  
EVANGELICO BAUTISTA - San Martín 320  
ISRAELITA - Av. España 1732  
ORTODOXA - Barcala esq. Mitre  
MARONITA - A. Tomba 88 (G. C.)  
SEDE ISLAMICA - San Martín 1931

## DIARIOS

LOS ANDES - San Martín 1049  
EL TIEMPO DE CUYO - Lavalle 61  
LA PALABRA - España 1170  
LA TARDE - España 1174  
LA NACION (Corresponsal) - Sarmiento 25  
LA PRENSA (Corresp.) - Espejo 146  
NOTICIAS GRAFICAS - P. Mendocinas 1071

Los diarios de distintas ciudades del interior como también algunos del exterior están a disposición del Sr. turista en la sala de lectura de la Dirección Provincial de Turismo.

# RACHEL

— JOYERIA y RELOJERIA —

**FABRICA DE FANTASIAS**

VENTA POR MAYOR Y MENOR

MENDOZA

9 de Julio 1650

Teléfono 13113

## “LA ARGENTINA”

LIBRERIA — PAPELERIA — IMPRENTA  
MARROQUINERIA - ARTICULOS DE CUERO

Casa Central:  
San Martín 1122  
Tel. 17621  
Mendoza

Sucursal:  
Librería “San José”  
B. de los Andes 635  
Tel. 14993  
S. José, Mendoza

## Casa del Angora

NOVEDADES EN TEJIDOS DE PUNTO

CACHEMIRA Y ANGORA 100 o/s

Catamarca 313

Mendoza

VEA MAS Y MEJOR

USE UN ANTEOJO

# “TRINI”

de COLOR

“TRINI” - San Martín 1323 - Mendoza

— CACHEMIRA - PERFUMERIA —

## “La Panamericana”

Camisas - Corbatas - Pañuelos - Calzetas  
Chalones - Botones - Colleras - Vestidos -  
Cinturones - Chaucheras - Peines - Paraguas

— ARTICULOS DE PUNTO - FANTASIAS —

San Martín 1810 — Tel. 16731 — Mendoza

## Parque y Cerro de la Gloria

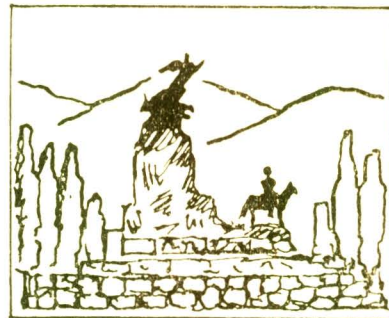

El parque General San Martín se extiende al extremo oeste de la ciudad y es indudablemente el lugar más visitado por los turistas que llegan a Mendoza. Es difícil enumerar por un orden lógico o según importancia, todos los atractivos del parque: hermosos bosques, magníficos jardines, inolvidables vistas panorámicas, extenso lago, interesante parque aborígen, uno de los zoológicos más originales de Sud América, gran monumento al Ejército de los Andes erigido en 1914 en la cumbre del pintoresco Cerro de la Gloria, anfiteatro, hipódromo, autódromo, diferentes clubes deportivos, hosterías, lugares de diversión para los niños etc. etc.

Además de lo expuesto, es necesario mencionar que los portones del parque, adquiridos en Londres, fueron elaborados para el sultán de Turquía. Los Caballitos de Marly a pocos metros de los portones son réplica de la estatua de la principal plaza de París: Place de la Concorde. El “Ofrendatorio” antes de llegar a la cima del Cerro de la Gloria se compone de más de 500 placas que atestiguan el agradecimiento de América al Gran Capitán.

Si a todo esto se añade que el parque abarca una superficie que supera 800 hectáreas, que es atravesado por caminos pavimentados que suman aproximadamente 15 kms. y que el lago artificial cubre aproximadamente 100.000 metros cuadrados, es fácilmente imaginable la importancia que para la vida mendocina representa este lugar de recreo y de descanso. En efecto miles y miles de personas buscan solaz cada fin de semana, bajo las sombras de sus grandes y frondosos árboles.

Sin extender más la descripción dejamos al turista para que él mismo elija los lugares y disfrute, según su preferencia, de los agradables momentos que sólo la naturaleza puede proporcionarle, limitándonos únicamente a proporcionarle algunos datos que puedan servirle para su mejor orientación.

Los medios de transporte más prácticos para llegar desde el centro hasta los portones del parque son: tranvías Nros. 3 y 5/3 y el trolebús al “Parque”.

En la plaza de Marly (50 m. de los Portones) hay “trecito”, un automotor con acoplado y banquitos, que por una suma insignificante efectúa un paseo de aproximadamente 12 minutos por el parque. Del mismo lugar salen también micros al Cerro de la Gloria y Zoológico (boleto de ida sirve también para el regreso).

# MENDOZA

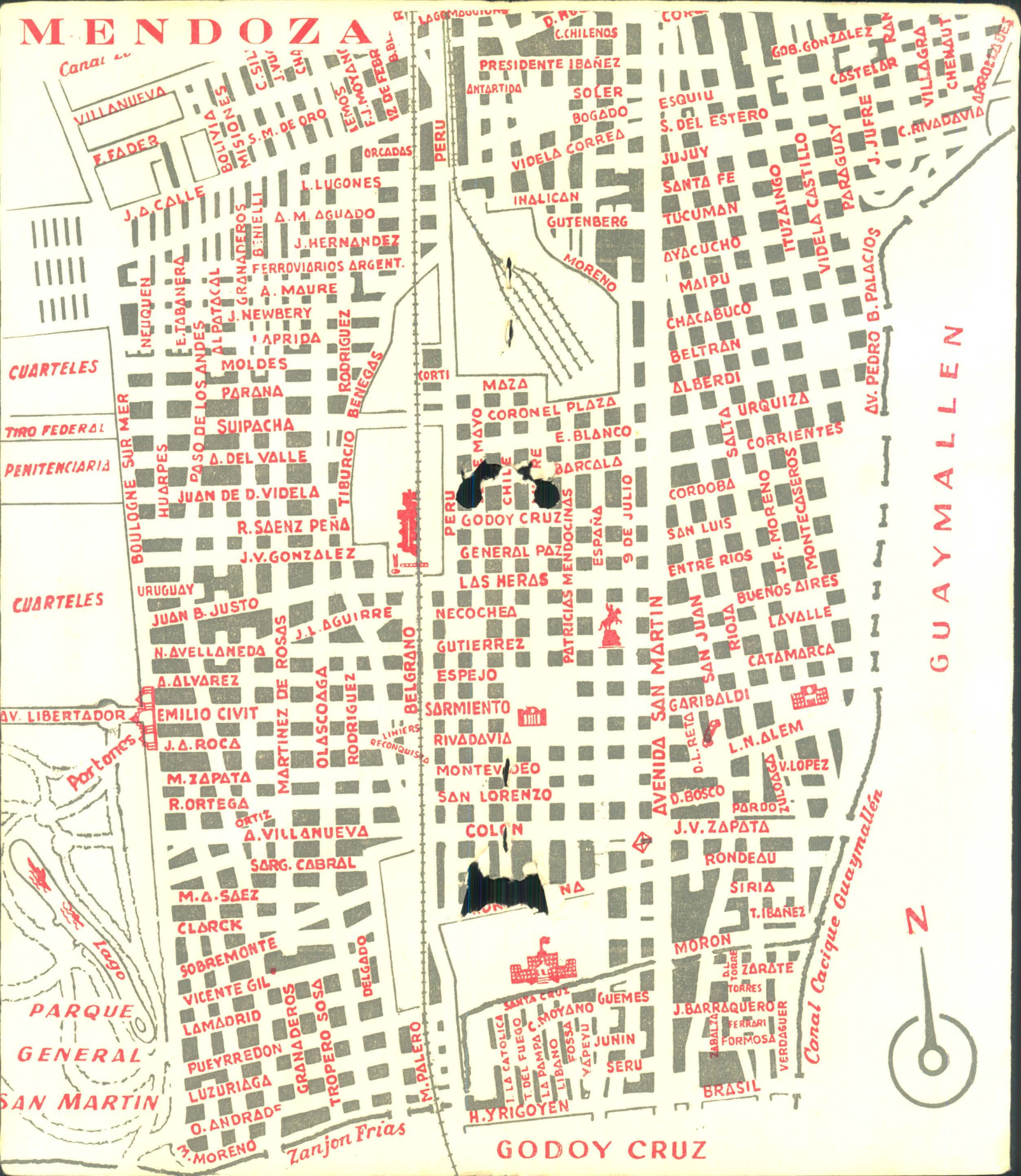

Canal de San Martín  
VILLANUEVA  
F. FADER  
J. A. CALLE  
NEUQUEN  
E. TABANERA  
ALPATAICAL  
GRANADEROS  
B. NIELLI  
A. M. AGUADO  
J. HERNANDEZ  
FERROVIARIOS ARGENT.  
A. MAURE  
L. NEWBERY  
APRIDA  
MOLDES  
PARANA  
SUIPACHA  
D. DEL VALLE  
JUAN DE D. VIDELA  
R. SAENZ PEÑA  
J.V. GONZALEZ  
URUGUAY  
JUAN B. JUSTO  
N. AVELLANEDA  
A. ALVAREZ  
EMILIO CIVIT  
J. A. ROCA  
M. ZAPATA  
R. ORTEGA  
A. VILLANUEVA  
SARG. CABRAL  
M. A. SAEZ  
CLARCK  
SOBREMONTA  
VICENTE GIL  
LAMADRID  
PUEYRREDON  
LUZURIAGA  
O. ANDRADE  
3. MORENO  
Zanjon Frias

PERU  
ANTARTIDA  
SOLER  
BOGADO  
VIDELA CORREA  
INALICAN  
GUTENBERG  
MORENO  
CORTI  
MAZA  
MAYO  
CORONEL PLAZA  
E. BLANCO  
PERU  
CHILE  
RE  
BARCALA  
GODOY CRUZ  
GENERAL PAZ  
LAS HERAS  
NECOCHEA  
GUTIERREZ  
ESPEJO  
SARMIENTO  
RIVADAVIA  
MONTEVIDEO  
SAN LORENZO  
COLON  
M. PALERO  
LA CATOLICA  
MARTA CRUZ  
T. DEL FUEGO  
LA PAMPA  
C. MOYANO  
LIBANO  
FOSSA  
YAPEYU  
GUEMES  
JUNIN  
SERU  
H. YRIGOYEN

C. CHILENOS  
PRESIDENTE IBAÑEZ  
S. DEL ESTERO  
ESQUIU  
JUJUUY  
SANTA FE  
TUCUMAN  
DYACUCHO  
MAIPU  
CHACABUCO  
BELTRAN  
ALBERDI  
SALTA  
URQUIZA  
CORRIENTES  
CORDOBA  
SAN LUIS  
ENTRE RIOS  
BUENOS AIRES  
LAVALLE  
CATAMARCA  
G. GONZALEZ  
COSTEJER  
RAN  
VILLAGRA  
CHENAUT  
C. RIVADAVIA  
J. JUJFRE  
PARAGUAY  
AV. PEDRO B. PALACIOS  
CORRIENTES  
SAN JUAN  
RIOJA  
L. N. ALEM  
D. BOSCO  
J. V. ZAPATA  
RONDEAU  
SIRIA  
T. IBAÑEZ  
MORON  
ZARATE  
J. BARRAQUERO  
FERRARI  
FORMOSA  
BRASIL  
GODUY CRUZ

GUAYMALLÉN

