

Deportes de Invierno en Mendoza

La privilegiada situación geográfica de la Provincia de Mendoza, con su Ciudad Capital y aldeañas, villas y aldeas recostadas sobre las primeras estribaciones de la Cordillera de Los Andes, brinda al turista o visitante que llega a ella en busca de expansiones espirituales, una vasta gama de atractivos que la distinguen netamente. A la excelencia de su clima, seco y de altura; la bondad de su temperatura, un la magnificencia de sus panoramas de inolvidable belleza; la riqueza de su suelo fertilizado gracias al esfuerzo de sus hijos; su acervo histórico, pleno de sugerencias sanmartinianas; la reconocida bondad de su espléndida y segura red de caminos del llano y montaña; la pujanza de sus industrias en pleno desarrollo; la exquisitez de sus productos regionales; sus afamadas fuentes termales; cómodos y confortables hoteles al alcance de todo estamento social; y en las laderas de sus montañas, dilatadas y magníficas pistas naturales para la práctica de los Deportes Invernales.

Todo ello configura una atracción permanente para el hombre de todas las latitudes del orbe hacia esta Tierra del Sol y del Buen Vino, y es su nieve, su abundante nieve la que llevó a la Dirección Provincial de Turismo, en su constante bregar para brindar nuevos motivos de atracción al turista o visitante, a crear el "FESTIVAL DE LA NIEVE", evento turístico-deportivo que ha incorporado definitivamente a su programa anual de realizaciones, satisfaciendo al mismo tiempo a los núcleos cada vez más numerosos de deportistas que tienen, de esa manera, la oportunidad de medir sus fuerzas en verdaderas Justas Deportivas que tienen ya carácter internacional. Deporte que constituye una fiesta de singulares relieves, admirada por turistas y aficionados que al mismo tiempo gozan de la incomparable y espectacular belleza blanca de la alta montaña, belleza puesta de relieve por ese artista insuperable que es el Sol, que tanta preferencia demuestra por esta tierra.

Y al hablar de sus Centros de Deportes de Invierno, se mencionan: Vallecitos, en inmediaciones del Valle de Potrerillos; Puente del Inca y Las Cuevas, sobre la famosa Ruta Internacional a Chile; El Valle de Los Molles y de Las Leñas, que es a la vez una reconocida estación termal, en el departamento de Malargüe.



DEPORTES DE INVIERNO EN Mendoza



Deslizamiento en Trineo — Vallecitos

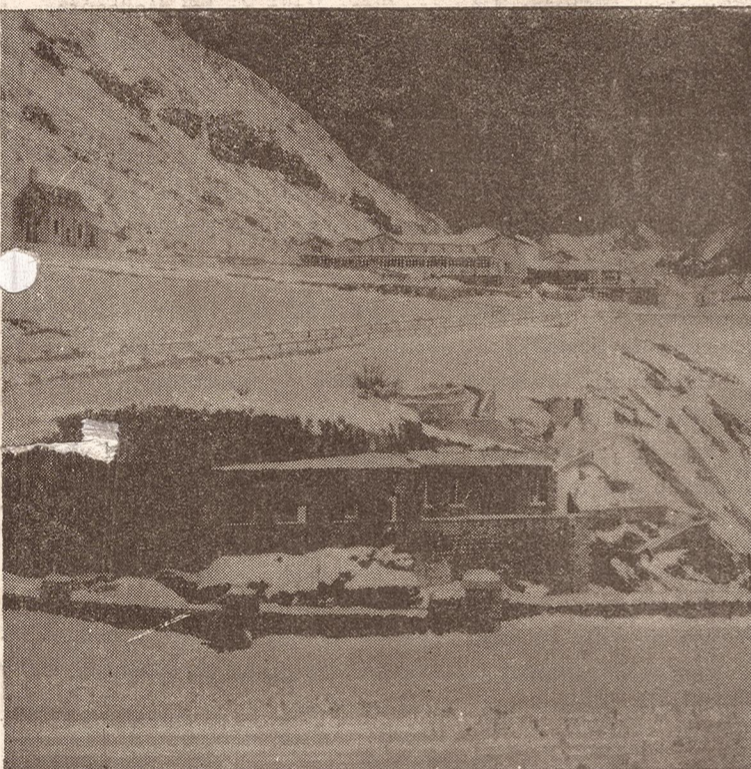

Hotel Termas Puente del Inca y Gruta Termal



"El Funicular" en Vallecitos — Camino de Acceso



"Sky-liffi" en la Pista de San Bernardo — Vallecitos



Festival de la Nieve en Los Molles — Malargüe

DIRECCION PROVINCIAL DE TURISMO
 SAN MARTIN 1143
 MENDOZA
 TELEF. 13333 Y 13334
 DELEGACION ZONA SUR
 AV. DEL LIBERTADOR 50
 SAN RAFAEL
 MENDOZA
 TELEF. 2950

FOTOS: L. Sacchi - R. Garcia - L. Caglio
 PLANOS: Dep. Planificación - D. P. Turismo
 CARATULA: Héctor Chaves



Festival de la Nieve en San Antonio — Vallecitos

MENDOZA... La Tierra del Sol y del Buen Vino... la de los hermosos panoramas. Entre la gama de sus numerosos atractivos, le brinda la magnificencia de sus dilatadas pistas naturales para la práctica de los deportes de invierno, en las faldas de la Cordillera Andina.

Vallecitos... Puente del Inca... Las Cuevas... Los Molles... cuentan con espléndidos escenarios naturales al pie del Andes, fácilmente accesibles por hermosos y seguros caminos... rodeados de elevadas cumbres eternamente nevadas.

sólo 80 kilómetros de la Ciudad de Mendoza, por ruta pavimentada hasta el Valle de Potrerillos, en suave ascenso hasta los 3.000 metros sobre el nivel del mar, se encuentran las pistas de Esquí de Vallecitos, en las faldas del Cordon del Plata.

Acceso fácil, por amplios y emocionantes caminos de curvas peraltadas y bien desarrolladas; amplias playas de estacionamiento, permiten el desplazamiento hasta Vallecitos en cualquier tipo de automotor, proporcionando al turista la ocasión de gozar del blanco manto de la nieve y de los maravillosos panoramas, bajo la tibieza del buen Sol Mendozino.

"San Antonio"... "San Bernardo"... "La Canaleta"... son magníficos escenarios de reñidas e intensas competencias internacionales de esquí, en el ya famoso FESTIVAL DE LA NIEVE.

Pistas naturales para patinaje sobre hielo... "Funicular"... "Sky-Lift"... "Chair-Lift"... cómodos Refugios-Hosterías de alta montaña, con comedores bien atendidos, son otros tantos atractivos que ofrece Vallecitos, el Gran Centro de Deportes de Invierno.

Confortables hoteles en Potrerillos, a sólo 30 minutos de Vallecitos, invitan al turista amante de la comodidad, a disfrutar de los deportes de la nieve.

Esquí... patinaje y hockey sobre hielo... deslizamiento en trineo... andinismo... juegos de toda clase en la nieve y la montaña, están al alcance de quien tiene la fortuna de llegar a Vallecitos...

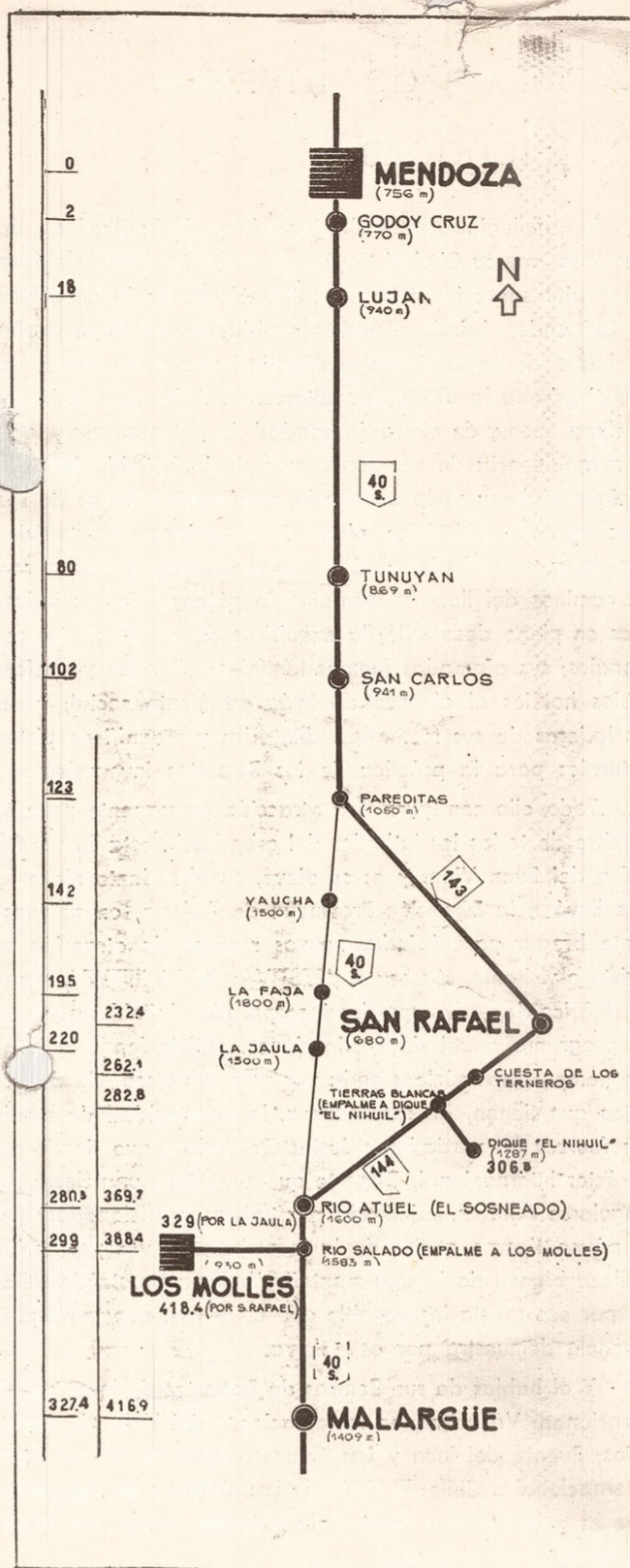
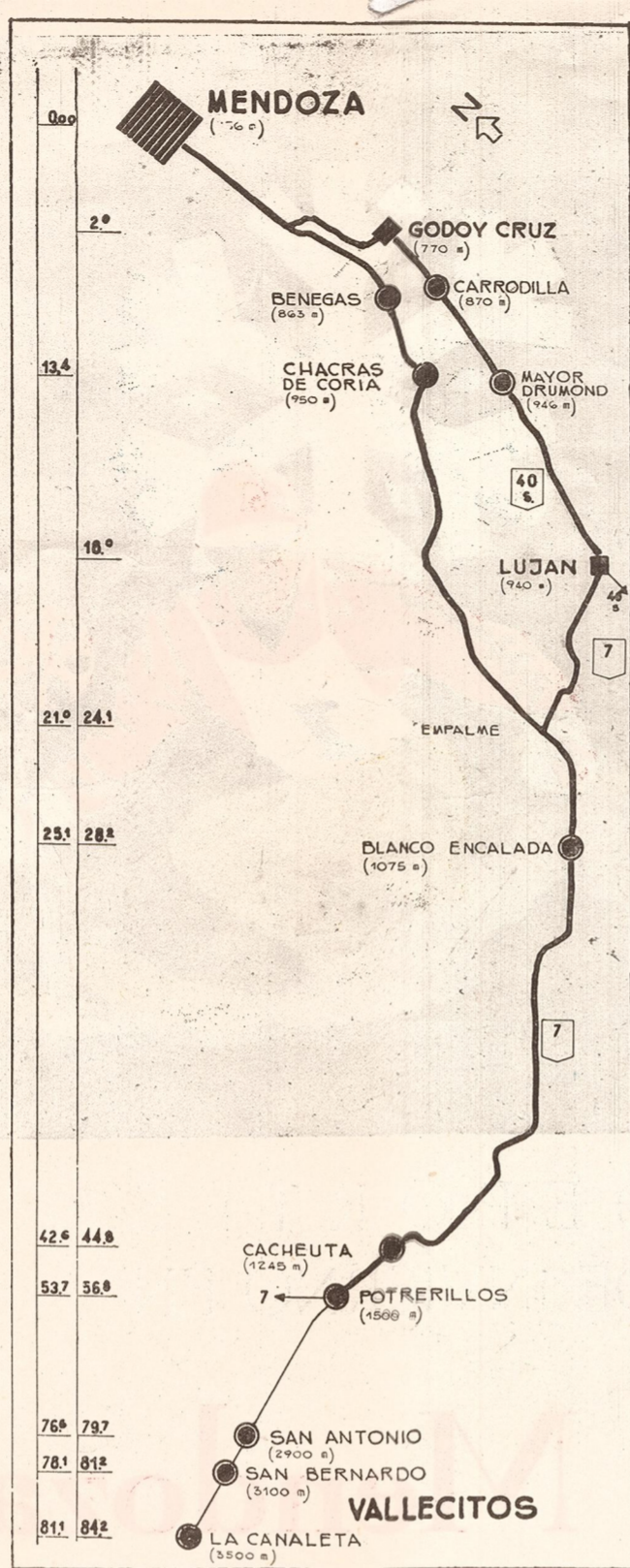

En un viaje maravilloso, de más de 400 kilómetros de caminos pavimentados, pasando por San Rafael, y 30 sobre dura roca bordeando ríos torrentosos y admirando panoramas de inolvidables bellezas, se llega hasta el pintoresco Valle de Los Molles.

Sus pistas de esquí de proyecciones internacionales, comparables con las mejores del mundo, al decir de los entendidos, dotadas de un moderno "Sky-Lift", y con un magnífico camino de acceso, hacen las delicias de los amantes del Deporte Blanco.

Fuentes de salud, famosas en el mundo entero, las aguas del Valle de Los Molles, con sus grandes Hoteles Termales "Los Molles" y "La Huencó", en las cercanías de las pistas de esquí, suman su valioso aporte a las singulares atracciones del deporte invernal.

Constituyen motivo de gran interés para quienes visitan "Los Molles": "La Laguna de la Niña Encantada"... "El Pozo de las Animas"... "La Tumba del Indio"... "El Infiernillo"... "El Valle de Las Leñas"... y un poco más arriba, "Valle Hermoso"... por la sugestión que encierran.

Panoramas de ensueño... que se extienden a los cuatro puntos cardinales del maravilloso Valle de Los Molles, serpenteado por el Río Salado, invitan a la serena contemplación de su hechizo.

Por la famosa Ruta Internacional a Chile, que sigue en gran parte el histórico itinerario del glorioso Ejército de Los Andes, tomando por Villavicencio o por Cacheuta y Potrerillos, se llega hasta Puente del Inca y Las Cuevas con sus nieves y sus fuentes termales.

Canota... Villavicencio... La Cruz del Paramillo... El Valle de Uspallata... Picheuta con su Puente Colonial, El Torreón del Centinela... El Fortín... Polvaredas... Punta de Vaegés... Potrerillos... Horcones y la visión del coloso de Los Andes, El Aconcagua, salen al paso del viajante que se dirige a Puente del Inca y Las Cuevas, y más arriba... espera el Cristo Redentor.

Puente del Inca, con sus famosas aguas termales y el Puente Natural, sus magníficas pistas de esquí... Las Cuevas, con su Villa de construcciones de tipo nórdico, formando centros importantes para la práctica de los deportes de invierno y para el sano goce espiritual.



Plasticidad y destreza — Vallecitos

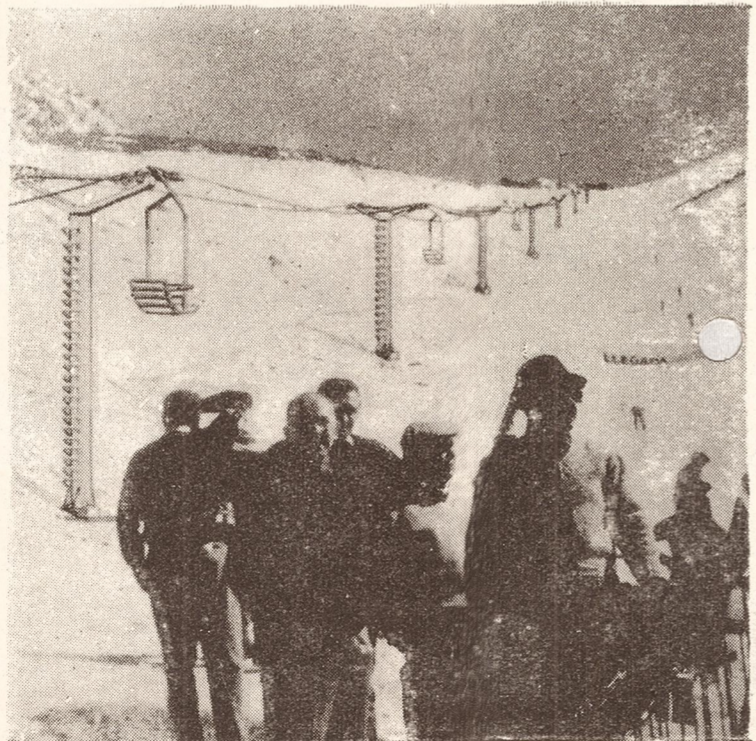

Aerossilla en "La Canaleta" — Vallecitos



Juegos Invernales en Las Cuevas



Salto en trampolín — San Antonio — Vallecitos