

GRAN HOTEL POTRERILLOS

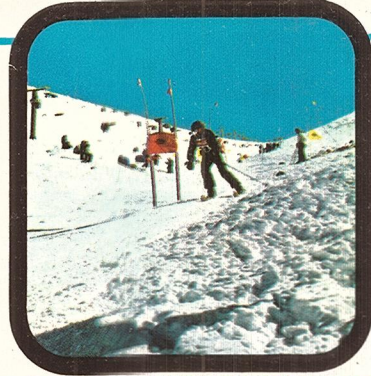
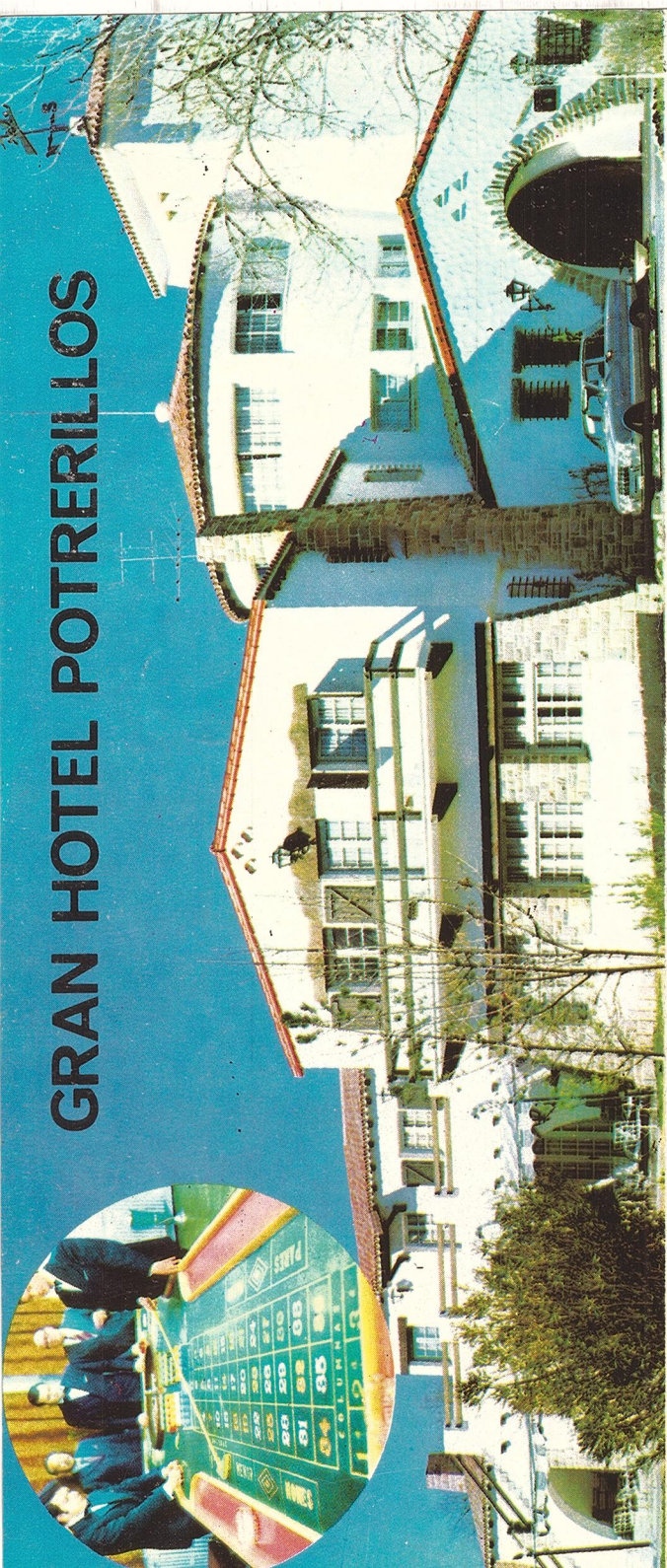

HOSTERIA PUENTE DEL INCA

UBICACION: Situado en la localidad de Puente del Inca a 2.720 m. sobre el nivel del mar, a 183 Km. de la capital de Mendoza, sobre ruta nacional N° 7, categoría Gran Turismo "A", capacidad: alojamiento 18 habitaciones revestidas en madera, de las cuales 13 son con baño privado, 1 departamento de 2 habitaciones y el resto con camas cuquetas, capacidad: 58 plazas.

SERVICIOS: Lavandería, cocheras, calefacción, corriente alternada 220V.

SALONES: Salón comedor, salón de té, y salón de estar.

COMIDAS: Restaurant con menú fijo y bar americano.

ENTRETENIMIENTOS: Es el lugar ideal para la práctica de Sky, para lo que se cuenta con expertos instructores, cerca se encuentra la laguna de los Horcones, lugar obligado para ascender al cerro Aconcagua (6.959 m. sobre el nivel del mar) a 100 m. está la fuente termal y el puente natural de Puente del Inca.

VESTIMENTA: Informal.

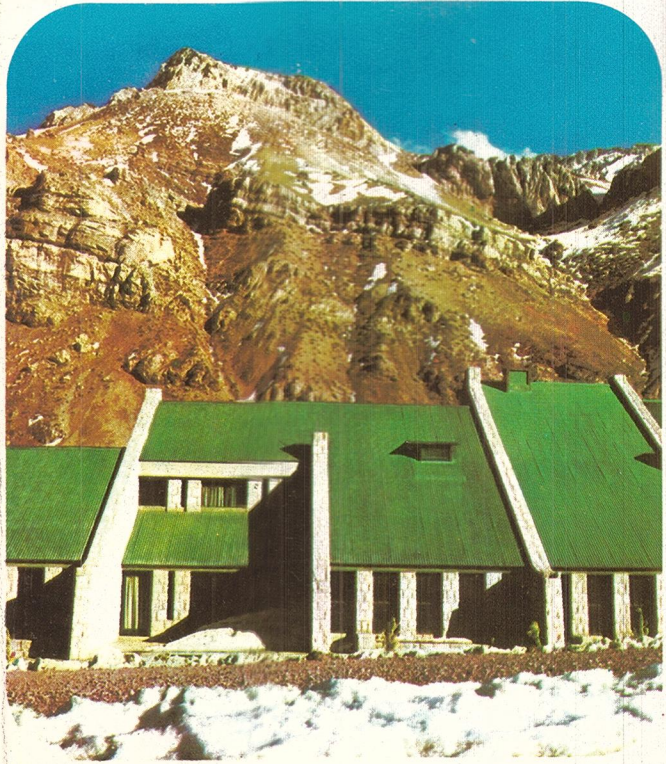

PLAZA HOTEL

MENDOZA - REPUBLICA ARGENTINA

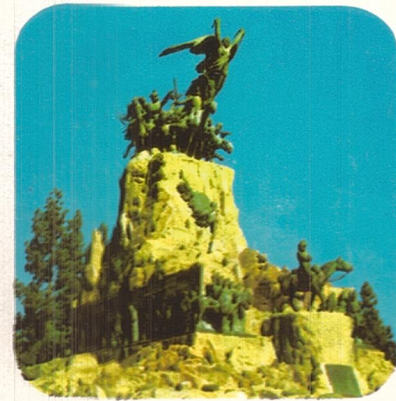
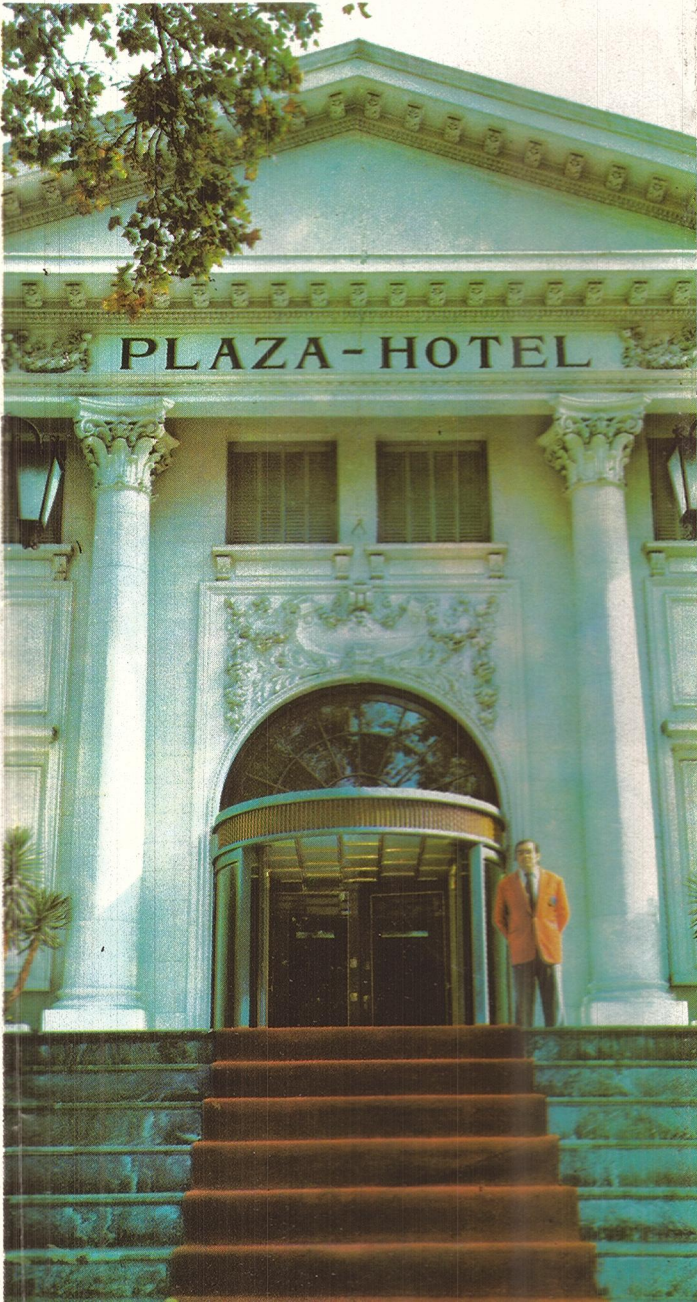

Mendoza

INOLVIDABLE



Su Agencia:



Cordon del Plata



PLAZA HOTEL

UBICACION: Frente a la Plaza Independencia, en pleno centro de la ciudad; altura sobre el nivel del mar, 756 mts.

CAPACIDAD DE ALOJAMIENTO: 86 habitaciones y apartamentos con baño privado, aire acondicionado, teléfono, música funcional y suites de lujo.

SERVICIOS: Secretaría - Telex - Cofres de Seguridad - T.V. - Guardería Infantil - Salón de Belleza y Peluquería masculina - Masoterapia - Tintorería - Lavado mecánico.

SALONES: Gran Salón Comedor, capacidad 250 personas. Salón de los Espejos único en Mendoza, capacidad 160 personas.

COMIDAS: Restaurant a la carta - Room Service - Bar Americano.

ENTRETENIMIENTOS: En el Hotel : Casino - Boite del Casino - Sala de Bridge - Sala de Lectura - Terraza de Baile - Amplios Jardines.

CERCANOS: Golf - Equitación - Sky - Baños Termales - Museos - Cines y Teatros - Cerro de la Gloria - Caza - Pesca - Parque General San Martín - Tenis - Remo Autódromo - Anfiteatro - Funciones varias.

GRAN HOTEL POTRERILLOS

UBICACION: Situado en el Valle Fértil de Potrerillos a cincuenta kilómetros de Mendoza Capital y de nuestro PLAZA HOTEL. Altura sobre el nivel del mar: 1.500 mts. Categoría 1º Especial de Turismo.

CAPACIDAD DE ALOJAMIENTO: 43 habitaciones y departamentos con baño privado, teléfono, calefacción, cocheras.

SALONES: Gran salón comedor con capacidad para 150 personas, salón mirador con capacidad 60 personas. Terraza panorámica, sala de estar, salón de té.

COMIDAS: Restaurant Table-D'Hotel, Room-Service, Bar Americano, Comidas Típicas regionales.

ENTRETENIMIENTOS EN EL HOTEL: Casino, Terraza de Baile, Sala de Música, Mini Golf, Pileta de Natación al aire libre, con equipo purificador, cancha de Voley, Cancha de Tenis, amplio parque, paseos a caballo, juegos de Salón, Ping-Pong, exposiciones de Arte.

CERCANOS: Canchas de Sky en Vallecitos, Río Blanco a 1.000 mts, Río Mendoza cursa sus aguas frente al Hotel, apto para la pesca. Excursiones.

