

CENTRO

Serranía embellecida por amplios valles, altas pampas, arroyos y ríos de aguas puras de vertientes, caracterizan el paisaje de las provincias de Córdoba y San Luis. Ambas poseen reminiscencias de un

pasado señorial con testimonios culturales esmeradamente preservados.

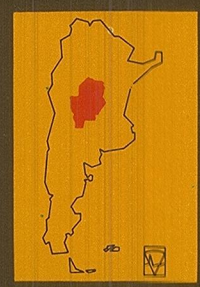
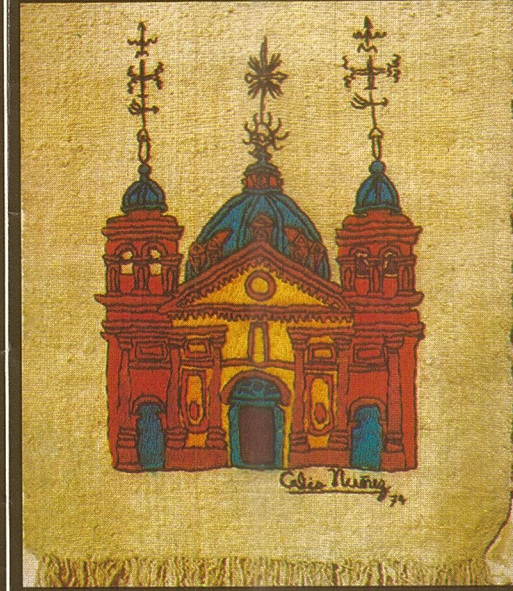

CUYO

Esta región tiene las cumbres más altas del continente americano. Sus centros de esquí -Los Penitentes y Las Leñas- cuentan con un buen equipamiento y la excelente nieve alarga la temporada deportiva. La calidad de sus viñas ha dado origen a vinos de bien ganada fama.

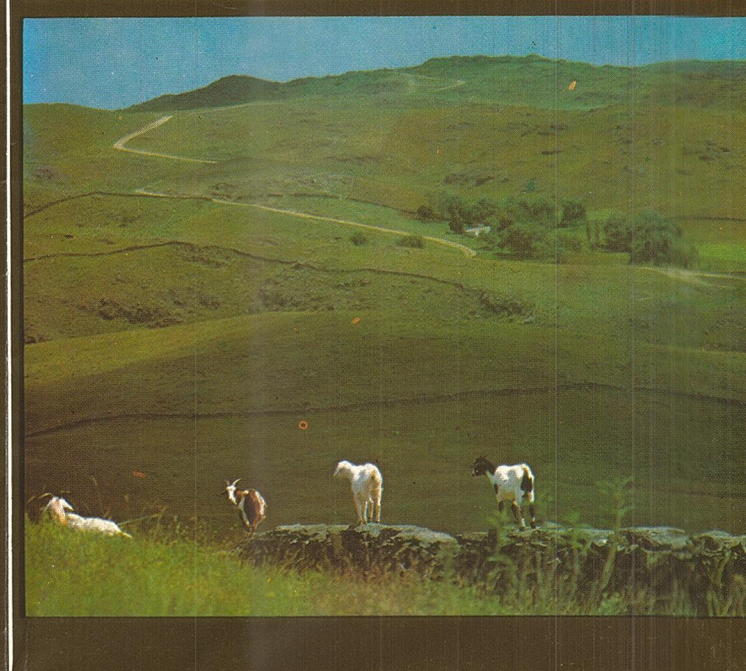

TEMPERATURAS MEDIAS DE LOS CENTROS Y ZONAS TURISTICAS

	ENE	FEB	MAR	ABR	MAY	JUN	JUL	AGO	SEP	OCT	NOV	DIC
Cataratas del Iguazú	25,3 / 77,26	25,7 / 77,54	23,6 / 74,48	19,9 / 67,82	17,6 / 63,83	15,8 / 60,44	14,6 / 58,28	17,5 / 63,50	19,3 / 66,74	20,1 / 68,18	23,5 / 74,30	24,9 / 76,82
Salta	21,1 / 69,98	20,1 / 68,18	18,8 / 65,84	15,2 / 59,36	12,6 / 54,68	10,0 / 50,00	9,8 / 49,64	12,2 / 53,96	15,6 / 60,08	18,2 / 64,70	19,8 / 67,64	21,0 / 69,80
Jujuy	21,3 / 70,34	20,1 / 68,18	19,0 / 66,20	15,4 / 59,72	13,1 / 55,58	10,4 / 50,72	10,5 / 50,90	12,7 / 54,86	15,9 / 60,62	16,7 / 62,06	19,5 / 67,10	20,7 / 69,26
Mendoza	23,7 / 74,66	22,8 / 73,04	20,3 / 68,54	14,9 / 58,82	11,0 / 51,80	7,7 / 45,86	7,7 / 45,86	9,8 / 49,64	13,1 / 55,58	16,2 / 61,16	20,3 / 68,54	22,3 / 72,14
Córdoba	24,0 / 75,20	23,0 / 73,40	20,8 / 69,62	16,2 / 61,16	13,8 / 56,84	10,7 / 51,26	10,5 / 50,90	12,6 / 54,68	15,4 / 59,72	17,9 / 64,22	20,9 / 69,62	22,4 / 72,32
Buenos Aires	24,1 / 75,38	23,0 / 73,40	21,3 / 70,34	16,4 / 61,52	13,6 / 56,48	10,8 / 51,44	10,7 / 51,26	11,8 / 53,24	13,6 / 56,84	16,8 / 62,24	19,9 / 67,82	22,2 / 71,96
Mar del Plata	19,6 / 67,28	19,0 / 66,20	18,0 / 64,40	14,5 / 58,10	11,7 / 53,06	8,6 / 47,48	7,6 / 45,48	8,6 / 47,48	9,5 / 49,10	12,0 / 53,60	15,3 / 59,54	17,3 / 63,14
Bariloche	14,5 / 58,10	14,4 / 57,92	12,0 / 53,60	8,0 / 46,40	5,6 / 42,08	2,9 / 37,22	2,3 / 36,14	2,9 / 37,22	4,7 / 40,46	7,8 / 45,84	11,2 / 52,16	13,8 / 56,84
Lago Argentino	12,8 / 55,04	12,5 / 54,50	10,5 / 50,90	7,2 / 44,96	3,3 / 37,94	1,4 / 34,52	1,2 / 34,16	2,7 / 36,86	4,8 / 40,64	8,3 / 46,94	10,6 / 51,03	12,7 / 54,86
Chubut	21,0 / 69,80	20,0 / 68,00	17,0 / 62,60	13,0 / 55,40	9,0 / 48,20	6,0 / 42,80	3,0 / 37,40	4,0 / 39,20	6,0 / 42,80	9,0 / 48,20	12,0 / 53,60	14,0 / 59,20
Tierra del Fuego	9,0 / 48,20	9,2 / 48,56	8,2 / 46,76	5,9 / 42,62	3,3 / 37,94	1,6 / 34,88	1,6 / 34,88	2,6 / 38,68	4,2 / 39,56	6,3 / 43,34	7,9 / 46,22	8,7 / 47,66
Antártida Argentina	0,5 / 32,90	1,0 / 33,80	0,2 / 32,36	-1,8 / 28,76	-6,1 / 21,02	-8,7 / 16,34	-10,4 / 13,28	-8,4 / 16,88	-4,9 / 23,18	-2,6 / 27,32	-1,3 / 29,66	-0,2 / 31,64

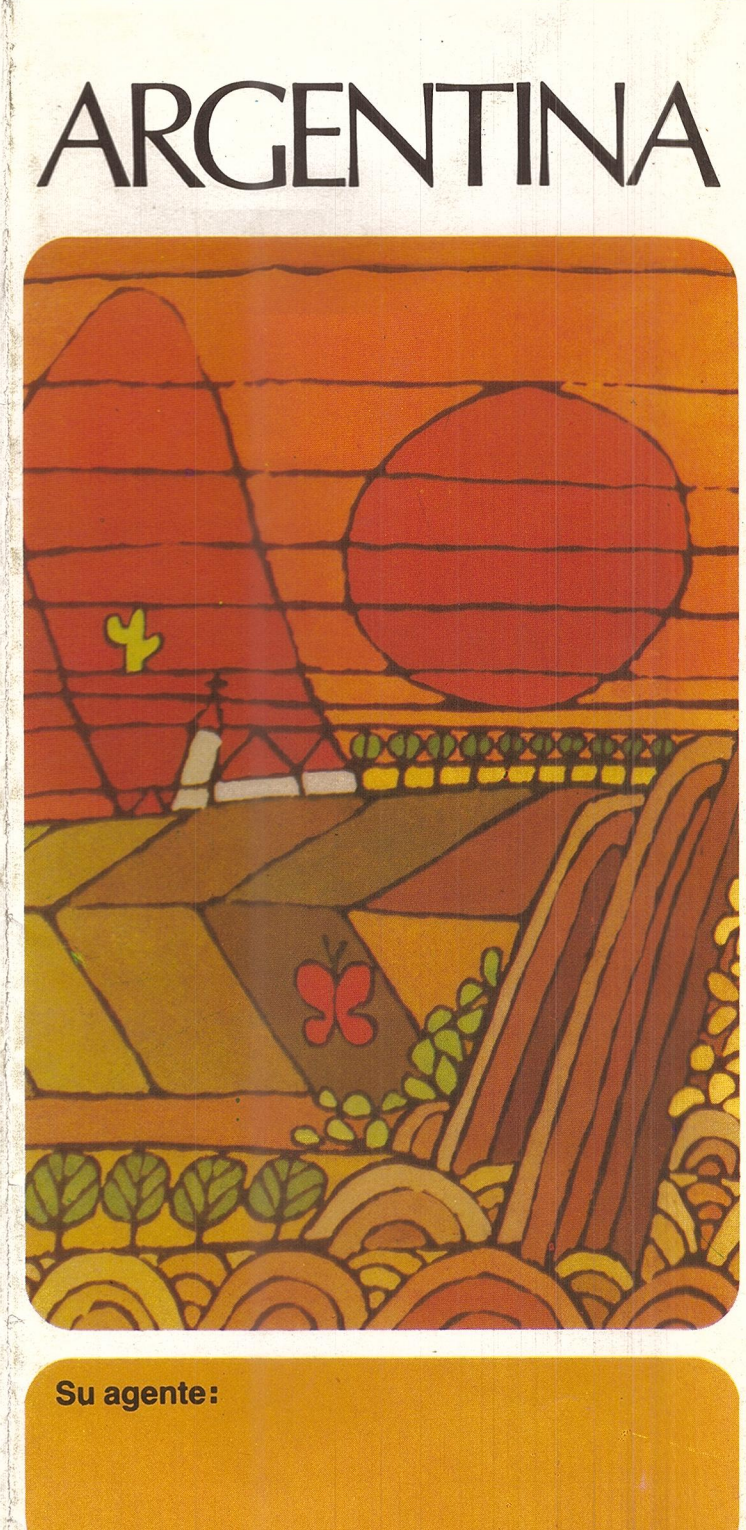

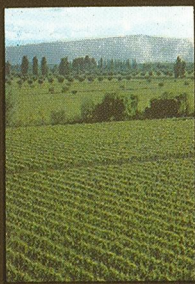

LITORAL

Dos grandes ríos enmarcan esta región mesopotámica y brindan el atractivo de la pesca del dorado, el tigre del Paraná. Entre otros incentivos turísticos posee las importantes Cataratas del Iguazú y las ruinas de las Misiones Jesuíticas, ambos declarados por la UNESCO, en noviembre de 1984, patrimonio Universal.

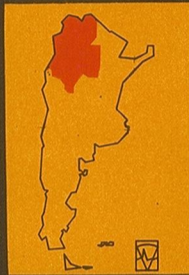
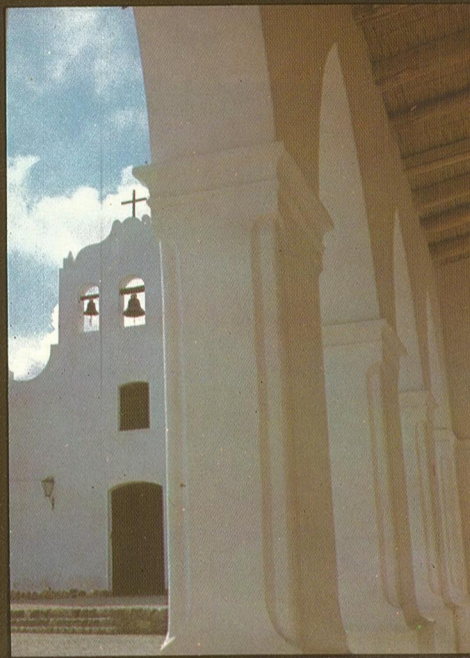
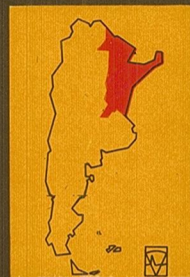
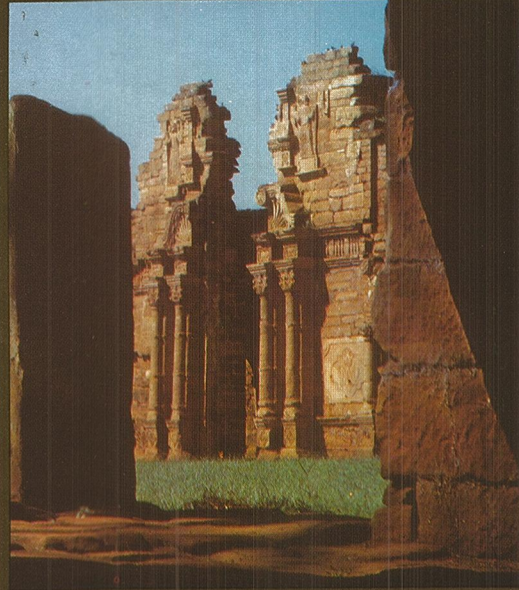

NOROESTE

Región de contrastes físicos y culturales; en ella el pasado indígena aparece con rasgos propios en sus distintas provincias. Hacia el norte de esta región —próximo a Bolivia— un hondo tajo, el valle del Río Grande, conocido como la Quebrada de Humahuaca, desciende a lo largo de 170 Km hacia la ciudad de San Salvador de Jujuy, en deslumbrante despliegue de colores. Los valles y quebradas Calchaquíes, parte de la precordillera salteña, ofrecen un paisaje adusto que se suaviza en los poblados de arquitectura colonial.

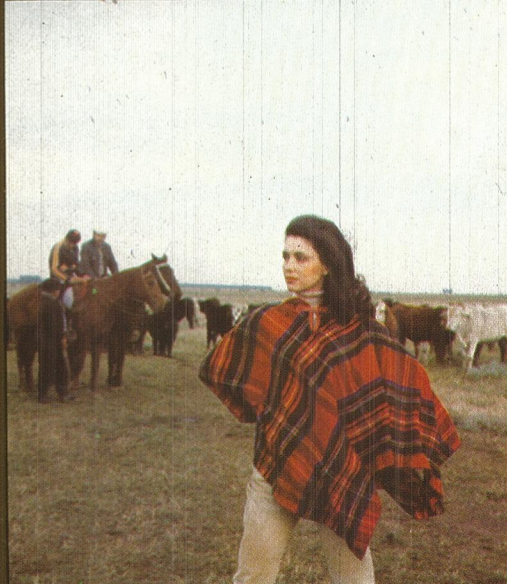
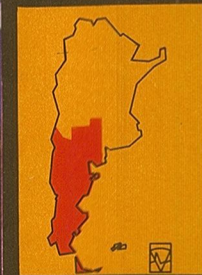
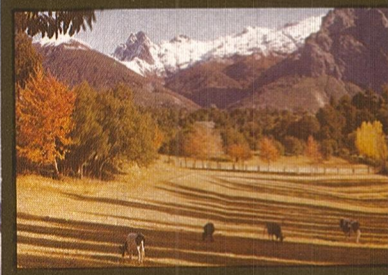
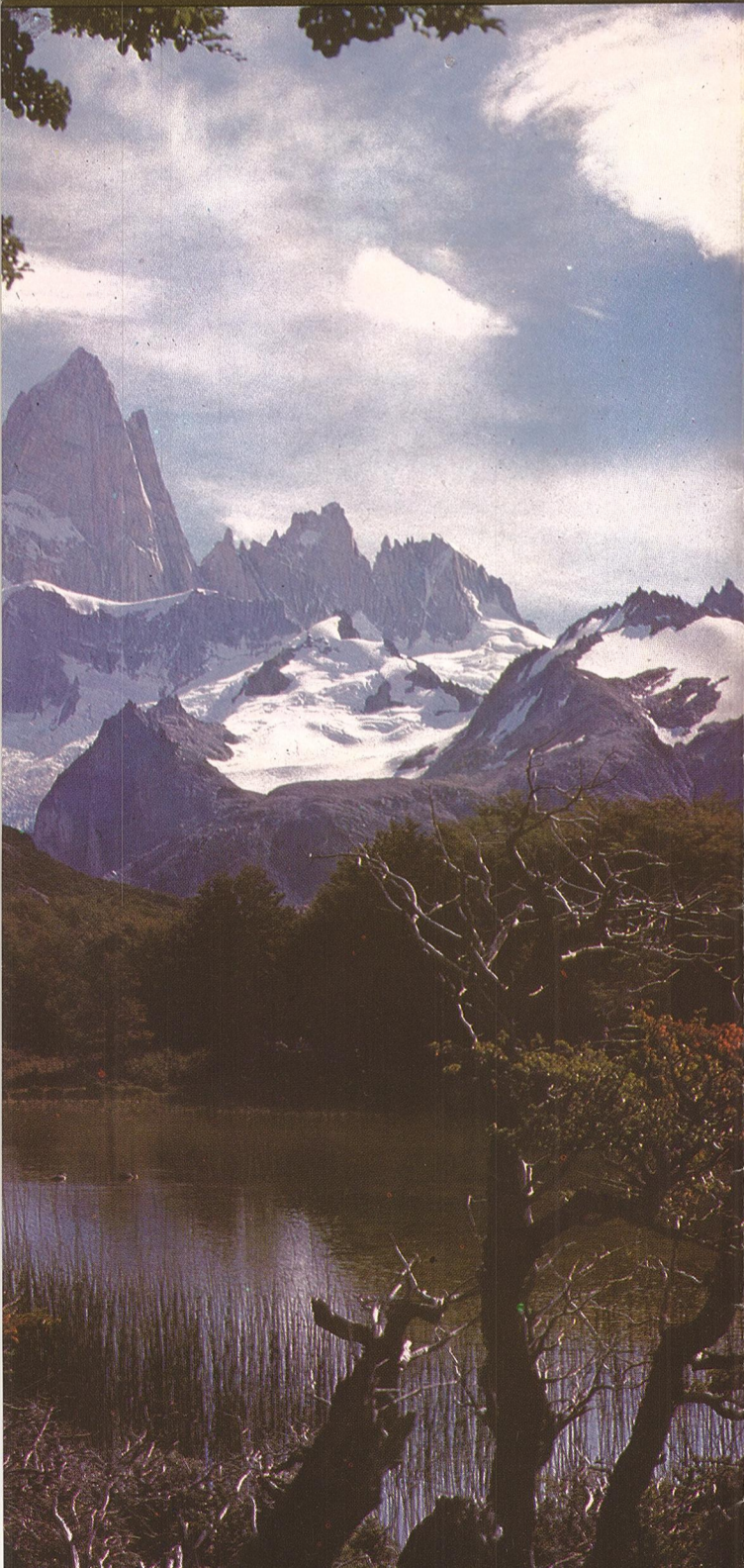

BUENOS AIRES

La provincia de Buenos Aires es la más extensa de la Argentina; de tierras fértiles y clima templado sin estación seca, cuenta con variados atractivos turísticos: sierras, ríos, lagunas, llanuras y magníficas costas. El litoral atlántico ofrece abundante pesca y una sucesión de balnearios con anchas playas de arena fina. Buenos Aires es también una gran ciudad, activa y floreciente capital de la República. Su quehacer intelectual abarca las distintas artes. Ciudad de gusto refinado, lo deja traslucir en la elegancia con que visten hombres y mujeres.

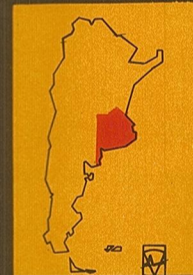

PATAGONIA

Lagos y ríos ricos en truchas y salmones. La cordillera que permite todos los deportes de invierno, posee importantes glaciares, y el Fitz Roy, lauro de montañeros. Las mesetas áridas guardan bosques petrificados y pinturas rupestres. El litoral ofrece las reservas de elefantes y lobos marinos, pingüinos, aves y ballenas. Ushuaia, la ciudad más austral del mundo, capital de la Tierra del Fuego.

