

Mendoza

A LA MEDIDA DE TUS DESEOS

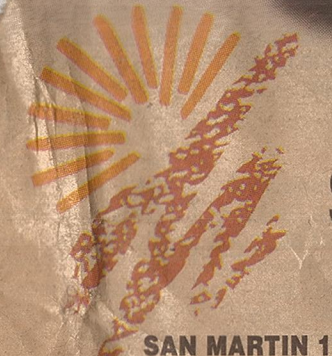

- Aladeltismo
- Andinismo
- Artesanías
- Paisajismo
- Pesca
- Trekking
- Reserva Ecológica
- Congresos
- Ac. Acuáticas
- Windsurf
- Ski
- Mountain Bike
- Fiestas
- Cabalgatas
- Espeleología
- Termalismo
- Cabecera Departamental

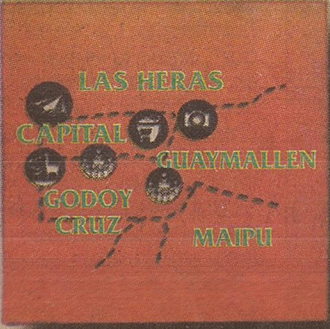

SUBSECRETARIA DE TURISMO
GOBIERNO DE MENDOZA

SAN MARTIN 1143 (5500) MENDOZA TEL.: +54 (61) 202800/357/458/656 FAX: +54 (61) 202243 REP. ARGENTINA

Fiestas Patrias

en

EL NUEVO CUYO



LA REGION CUYANA, COMPUESTA POR LAS PROVINCIAS DE MENDOZA, SAN JUAN, SAN LUIS Y LA RIOJA, SE HERMANA CON EL PUEBLO CHILENO EN SU ANIVERSARIO PATRIO Y LO INVITA A DISFRUTAR DE SUS HERMOSOS PAISAJES Y DE LA HOSPITALIDAD DE SU GENTE.

Este suplemento fue realizado para
EL MERCURIO
 por Diario LOS ANDES
 Mendoza-República Argentina

Para próximas publicaciones dirigirse a Primitivo de la Reta 1042 - 5500 - MENDOZA - ARGENTINA. Departamento Comercial: teléfonos 0054-061-491261/62 - 491271/76.



Vida nocturna

Mendoza, una ciudad que no duerme

La ciudad de Mendoza se enciende de noche. Para darse cuenta sólo basta trasladarse hasta El Challao y contemplar sus luces desde las terrazas naturales enclavadas en el pedemonte. La vida nocturna ofrece pubs y discotecas,

distribuidos principalmente en la zona céntrica, en Chacras de Coria y en El Challao. Los fines de semana la viva actividad cultural pone en cartelera una variada oferta de piezas teatrales o conciertos para todos los gustos. Rock, pop, flamenco, tango, folklore y los clásicos son algunas de las opciones.

Por otra parte, la excelente comida permite saborear desde una típica parrillada, acompañada de empanadas, hasta platos internacionales, porque la gastronomía del mundo entero también se da cita en Mendoza,

con manjares chinos, árabes, italianos, mexicanos, suizos o franceses. También puede jugar al bowling, pull o billar o asistir a algún espectáculo de café concert. En el Casino provincial, las mesas de ruleta, las de punto y banca y las máquinas tragamonedas au-

guran fortuna a todos los visitantes. En materia de hotelería, Mendoza cuenta con establecimientos de variada jerarquía, la mayoría de ellos con restaurante a la carta, snack bar y confitería.



La tierra del cóndor La Rioja es un lugar inolvidable y atrayente

La provincia de La Rioja concentra una gran variedad de cerros, cañones, desfiladeros y llanos de tierra roja. Posee lugares admirables e ideales para la caza y la pesca.



Dique Los Sauces.

Cuesta de Huaco.

La Rioja es un lugar inolvidable para los amantes de la paz, la caza y la pesca. Descubriría resulta gratificante. La "tierra del cóndor", como la llaman, ubicada en el noroeste argentino, posee espectaculares y caprichosas formaciones geográficas como Talampaya y la colorida cuesta de Miranda. Podrá también admirar los valles del oeste repletos de frutas y azahares. Talampaya es un lugar deslumbrante. Ubicado casi en el límite con San Juan, sintetiza las características de un paisaje montañoso único por sus formas, clima desértico, lluvias torrenciales y fuertes vientos que produjeron las singulares erosiones. Original e insólito, el escenario de Talampaya ha sido preparado por la naturaleza durante centurias y milenios. A las curiosas formas de la erosión hidráulica y eólica, tarea de la naturaleza, se incorporó la obra del hombre prehispánico; hay abundancia de petroglifos, que sumen al

visitante en el misterio del origen del hombre. Es una gran variedad de formaciones geológicas, de edades muy diferentes. Los afloramientos correspondientes a la Era Secundaria, en especial al Período Triásico, con sus areniscas y arcillas de múltiples colores, permiten encontrar figuras de variadas formas. Protegida su flora y su fauna, por ser Parque Provincial, Talampaya es un muestrario de espacios propios del ambiente andino y subandino; en sus alteraciones rocosas resume la historia geológica de La Rioja. A poca distancia El circuito de la Costa se inicia en la ciudad de La Rioja. Tomando la avenida Facundo Quiroga y la ruta provincial 75 podrá arribar al dique Los Sauces, un espejo de agua que invita a la práctica de los deportes náuticos y la pesca. Bordaando el paredón del dique, después de recorrer 12 kilómetros, se llega a la cima del cerro de la Cruz, donde se

La Capital

En la Capital, la plaza 25 de Mayo es el punto de partida para el visitante. Al frente se destaca la Casa de Gobierno, inaugurada en 1937. A un paso, cruzando la calle, está la Basílica Menor de San Nicolás de Bari, el templo mayor. También merecen visitarse el Museo Folklórico, el Mercado Artesanal, el Museo Hincá Huasi con sus 12.000 piezas, el Convento de San Francisco, que guarda la imagen del Niño Alcalde, y el de Santo Domingo, que data de 1623. Entre los hitos citados hay confiterías y comedores para degustar platos típicos y buenos vinos.



CASINO DE MENDOZA

25 de Mayo y Sarmiento - Tel. (061) 233888/255862 - (ciudad capital)

TRAGAMONEDAS: Desde las 11:00 hs.
RULETA, PUNTO Y BANCA Y BLACK JACK: Desde las 17 hs.



CASINO DE SAN RAFAEL

Barcala y E. Civit - Tel. (0627) 26156/26107
 SAN RAFAEL

RULETA - PUNTO Y BANCA Y BLACK JACK
 Desde las 22:30 hs.



Un yacimiento paleontológico

El singular paisaje del Valle de la Luna

Ischigualasto o "Valle de la Luna" es un yacimiento paleontológico de características incomparables. En ese lugar se encontraron fósiles de dinosaurios.

Como yacimiento paleontológico, Ischigualasto fue descubierto en 1940 por el científico Joaquín Fraguelli. Recién una década después comenzó a despertar interés mundial, siendo la Universidad de Harvard la primera en investigarlo. Hoy es un lugar famoso en todo el orbe, después de rescatarse fósiles de "Herrerasaurus" y "Eoraptor", dinosaurios que vivieron hace 200 millones de años.

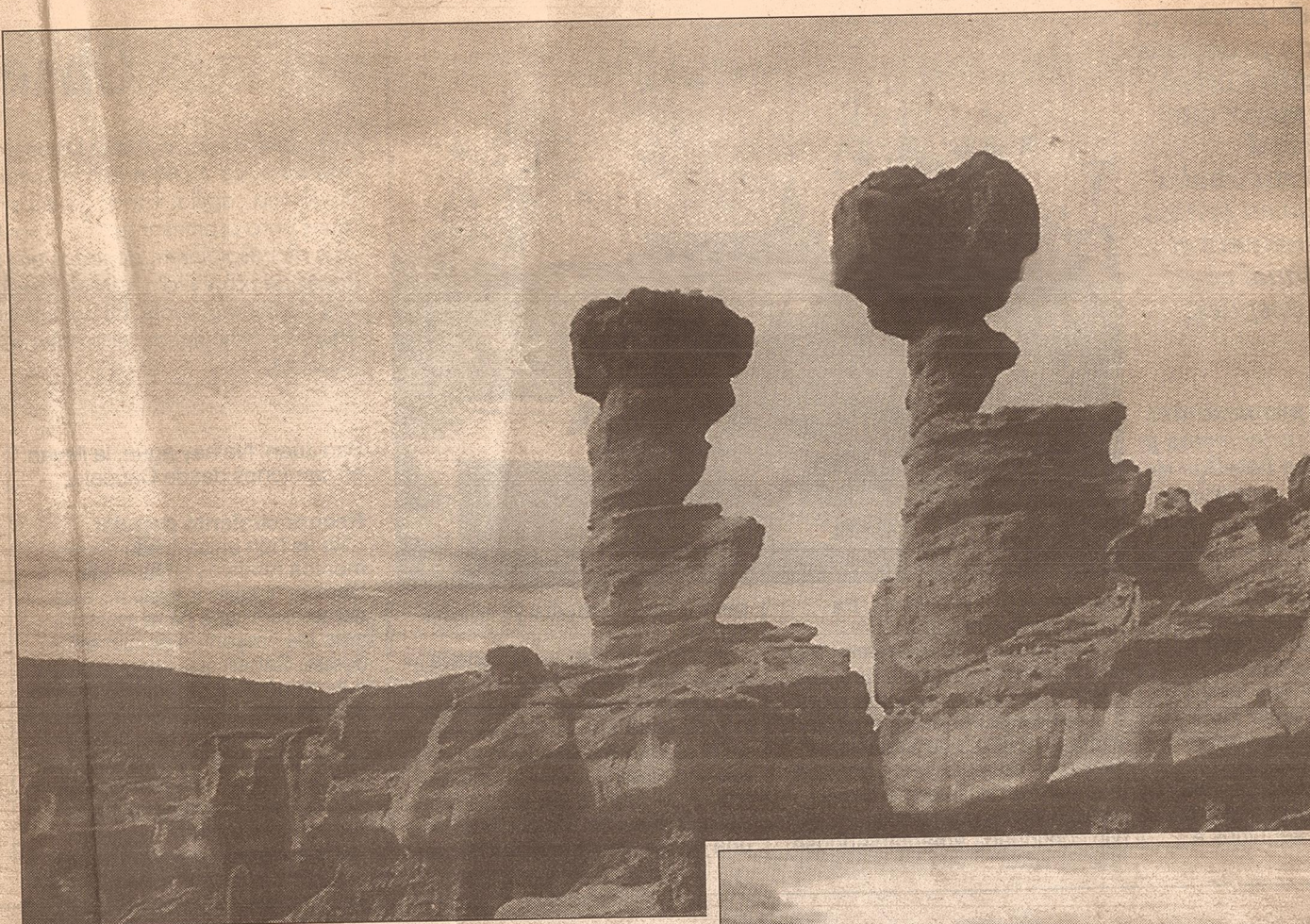

'El Submarino', una de las raras formaciones geológicas de Ischigualasto, resultado de la erosión eólica durante milenios.



Quebrada de El Zonda.

Conocido como el "Valle de la Luna", Ischigualasto se encuentra a 350 kilómetros de la capital santajuanina. Es un yacimiento paleontológico de características únicas en el mundo, ubicado en Valle Fértil.

Para llegar a este lugar se puede partir desde la capital de San Juan por la ruta nacional 20 rumbo al este, y pasar por

Caucete, "Difunta Correa", Bermejo y Marayes. En el camino encontrará cactus en las sierras y verde por todas partes.

Como yacimiento paleontológico, Ischigualasto fue descubierto en 1940 por el científico Joaquín Fraguelli. Recién una década después comenzó a despertar interés mundial, siendo la Universidad de Harvard la primera en investigarlo; hoy es un lugar famoso en todo el orbe, al

rescatarse fósiles de "Herrerasaurus" y "Eoraptor", dinosaurios que vivieron hace 200 millones de años.

Ya en 1958 se habían encontrado más de un centenar de huesos fosilizados, de reptiles que vivieron en el periodo Triásico.

El clima actual es de tipo desértico, seco y ventoso, con temperaturas que oscilan entre 45°C en verano y -10°C en invierno. Hay

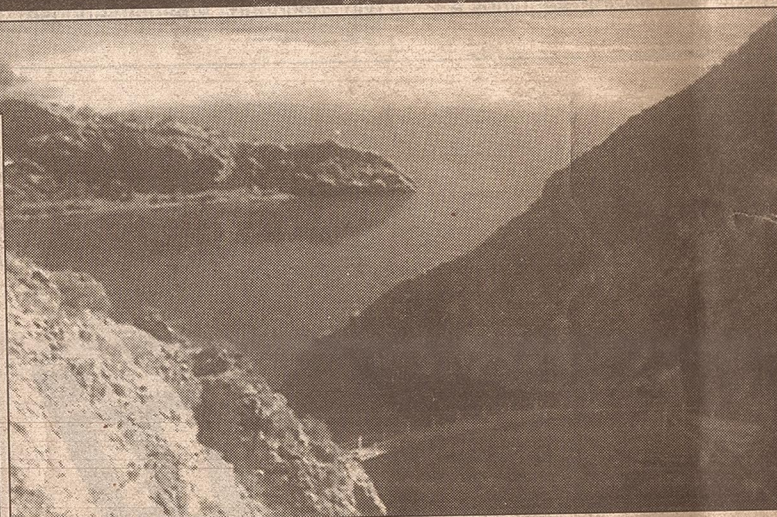

Dique de San Juan.

flora y fauna autóctonas. La caza está prohibida y por eso abundan las tropillas de mansos guanacos que se acercan a pocos metros de distancia. También hay liebres patagónicas, nandúes, vizcachas, quirquinchos, pumas y zorros.

Anfibios y reptiles suelen divisarse, hasta se ven cóndores con alguna frecuencia, chuñas, martinetas, águilas y otras especies. La flora en cambio es muy pobre, pero igual la experiencia es inolvidable.

Circuito turístico

Además, los turistas pueden recorrer el circuito de Ischigualasto acompañados por guías expertos. Los lugares más concurridos, por las formas caprichosas que ha ocasionado la erosión eólica, son "El gusano", el "Valle pin-

tado", la "Cancha de bochas", el "Quiosco", la "Quebrada de la peña", el "Submarino", el "Hongo", las "Barrancas coloradas" y los "Árboles petrificados".

Al margen del Valle de la Luna y sus innumerables puntos de atracción, en el departamento de Valle Fértil hay otras atracciones. En las sierras de Elizondo, por ejemplo, remontando el río Astica a lomo de mula, puede accederse a una gruta natural donde se venera a Nuestra Señora de Lourdes; subiendo un poco más por la senda de la herradura, se llega al arroyo del Alamito, a la Quebrada Honda y a la casona de la familia Chávez en Agua de la Salvia.



Casino provincial



El Casino de Mendoza, con el privilegio de ser la más antigua casa de juegos del oeste argentino, remonta su historia a 72 años atrás. El 15 de marzo de 1924, desde su flamante sala de ruleta se cantó la primera bola, que marcaría el inicio de una ininte-

rrumpida actividad, hasta nuestros días. El predio sobre el que se erigieron sus instalaciones es el mismo que hoy ocupa. Su edificio conserva la adusta fachada exterior de principios de siglo, aunque su interior ha recibido con beneplácito los avances tec-

nológicos, ofreciendo las comodidades que exige el ritmo de la vida moderna, como contar con todas sus salas climatizadas. Contrastando con la sobriedad de las salas de los juegos tradicionales -ruleta, punto y banca y black jack- habilitadas a partir de

las 17, desde las 11 funciona la sala de máquinas automáticas de apuestas (tragamonedas). También posee una confitería y oficina bancaria, donde además del cambio de moneda extranjera, brinda su atención a los usuarios de tarjetas de crédito.

Desde el 17 de diciembre de 1993, funciona también el Casino de San Rafael, que complementa la oferta turística del sur mendocino.



En Mendoza

una familia muy conocida espera su visita

Porque **Super Vea** es la cadena de supermercados más importante del oeste argentino.

Con todos los rubros y ventas especiales de productos de temporada, **Super Vea** cubre todas las necesidades de la familia, durante todo el año. Por precio, surtido, calidad y atención ofrece una invitación permanente a todas sus sucursales, ubicadas en los principales centros urbanos de Mendoza y San Juan.

Por eso, no deje de venir a nuestra casa.

LO ESTAMOS ESPERANDO

Super VEA
El Supermercado
QUE QUIERE A LA GENTE

Una ciudad que crece constantemente

La gran capital del oeste argentino

Sin dudas, Mendoza lo dejará maravillado. Lo atraparán y le presentará diversas opciones recreativas y deportivas. La moderna ciudad, sus plazas, arboledas y parques lo cautivarán. No deje de visitar la tierra del sol y del buen vino.

La provincia de Mendoza ocupa una superficie de 148.827 kilómetros cuadrados y, según el censo de 1991, posee 1.474.961 habitantes. Sólo el 19 por ciento de la población vive en zonas rurales y de montaña; más de un 54 por ciento del total se concentra en el Gran Mendoza (departamentos de Capital, Las Heras, Godoy Cruz, Guaymallén y parte de Luján y de Maipú), que junto a San Rafael y San Martín, concentra el 66 por ciento.

Las arboledas de sus amplias calles son regadas por más de 500 kilómetros de acequias. En el Gran Mendoza hay un árbol por cada uno de sus 740.000 habitantes. Sus plazas y parques no sólo embellecen la ciudad sino que también la oxigenan y atesoran un verdadero patrimonio cultural.

La Capital abarca sólo 57,57 kilómetros cuadrados de superficie. El este de su territorio está ocupado por la ciudad; el centro, por el valioso Parque General San Martín y el Cerro de la Gloria; el oeste es piedemonte cordillerano y posee la reserva provincial de Divisadero Largo.

El microcentro se destaca por su agilidad. Las confiterías de la peatonal Sarmiento constituyen un punto de encuentro, donde se percibe la calidez mendocina. La avenida San Martín permite apreciar construcciones antiguas como el edificio Gómez, el Diario LOS ANDES, la Subsecretaría de Turismo y el Pasaje San Martín. La calle Las Heras, paseo obligado para los turistas, posee una nutrida actividad co-

mercial. En el corazón de la ciudad, los espacios verdes invitan al relax. La plaza España, por ejemplo, consolida la mezcla de sangres indígena y española. La plaza San Martín, rodeada por una zona bancaria, recuerda al Libertador de América. Frente a ella está la Basílica de San Francisco y la recámara de la Virgen del Carmen de Cuyo, patrona del Ejército Libertador.

Barrio Cívico
Desde el edificio de Correos se puede llegar con facilidad al Barrio Cívico, donde se desarrolla la mayor actividad pública y administrativa. Hermosos jardines y fuentes de agua rodean

vegetación, hermosas farolas y llamativas fuentes de aguas danzantes. Allí se ubican el Teatro Municipal Julio Quintanilla y el Museo Municipal de Arte Moderno. También, los fines de semana, los artesanos venden sus productos.

Pocos metros hacia el oeste está el Teatro Independencia, el Plaza Hotel (construidos entre 1923 y 1925), el Colegio Nacional Agustín Álvarez (monumento histórico nacional) y el Casino Provincial. Muy cerca las plazas Chile e Italia le permitirán un agradable descanso.

El recorrido lo llevará al Museo del Pasado Cuyano, que guarda reliquias, documentos, armas, banderas, bastones de mando y

muchos objetos que hacen revivir la historia de un pueblo. **Ciudad vieja**
Entre los sitios más antiguos de la ciudad se encuentran el paseo La Alameda, que recuerda al General San Martín. Si bien se remodeló varias veces, aún conserva un balcón colonial de las épocas de antaño. Frente al paseo, sobre la calle Remedios Escalada, se encuentra la Biblioteca Pública y el Museo Histórico General San Martín. Aparece después la iglesia Santo Domingo de Guzmán, donde se venera la imagen de la Patrona de Mendoza Nuestra Señora del Rosario.

Ciudad nueva
Esta zona comprende los principales edificios construidos después del terremoto de 1861. Desde calles Garibaldi y San Martín, recorriendo la Peatonal se llega a la Legislatura provincial. Frente a ella se encuentra la plaza Independencia, que ocupa cuatro manzanas con una magnífica

fundacional, que contiene trincheras de excavaciones arqueológicas, elementos y figuras del pasado y un espacio con módulos y frisos de artistas modernos que evocan la vida del huarpe. Por calle Corrientes ubica la casa que habitó el general San Martín, mientras se desempeñó como gobernador intendente de Cuyo. Allí nació su única hija. Muy cerca, en el parque O'Higgins se emplaza el Teatro Municipal Gabriela Mistral. Alrededor de la plaza Sarmiento se encuentra la Catedral de Mendoza Nuestra Señora de Loreto y la Escuela de Música de la Facultad de Artes, de la Universidad Nacional de Cuyo, un valioso exponente de la arquitectura de principios de siglo. Atravesando la plaza se llega al Acuario Municipal y a un serpenteo

de la patria, entre 1820 y 1860, su marido Bustos partió con las tropas de Facundo Quiroga. Iban a caballo y se alejaban rápidamente. La mujer, desesperada, decidió seguirlos a



La gente le demuestra su fe y gratitud

El santuario de la Difunta Correa

Cientos de personas le realizan promesas a la Difunta Correa. Fue una mujer que murió de sed mientras caminaba con su hijo en brazos. Milagrosamente el niño continuó vivo tres días después.



Los promesantes prenden velas y depositan botellas de agua, por centenares, en el santuario de la Difunta Correa.

Deolinda Correa vivía en Caucete, en la provincia de San Juan. En épocas anárquicas y tempestuosas de la patria, entre 1820 y 1860, su marido Bustos partió con las tropas de Facundo Quiroga. Iban a caballo y se alejaban rápidamente. La mujer, desesperada, decidió seguirlos a

pie con su hijo en brazos, tratando de no perderlos. Caminó unos 35 kilómetros bajo el sol ardiente, rumbo a La Rioja, hasta que cayó extenuada junto a un algarrobo donde hoy se levanta el poblado de Vallecito. Tres días después unos arrieros la encontraron muerta y fueron testigos de su primer milagro: el hijo continuaba amamantándose, pese a que su madre ya estaba inerte. Desde entonces se la conoce como "Difunta Correa". En el sitio donde la hallaron se levanta hoy su santuario, a 64 kilómetros de la ciudad de San Juan en dirección al este, sobre la ruta nacional 20; junto a las estribaciones serranas de Pie de Palo, es una de las zonas más áridas de

Obsequios

Los regalos que recibe la Difunta obligaron a crear un ente administrador. En 1948 nació la Fundación Vallecito que luego construyó una capilla, varias galerías, una hostería, un hotel y albergues para promesantes. En el santuario hay centenares de vestidos de casamiento, donados por novias; camiones, motocicletas, joyas de oro y plata, dinero en efectivo, guitarras, electrodomésticos, lo inimaginable. En una vitrina están los guantes de Nicolino Locche y hay placas recordatorias por doquier escritas hasta en japonés.

San Juan. No hay agua, la llevan en camiones desde Caucete. **Reconocimiento popular**
No se han encontrado documentos relativos a Deolinda Correa; históricamente no está demostrado que haya existido, pero los creyentes no alimentan dudas. Saben que fue una mártir que murió de sed, porque así les llegó la noticia por transmisión oral. Puede haber sido una leyenda pero hoy es un culto, una cuestión de fe, una manifestación de religiosidad popular sincera que no decae. Suman legión los que creen

que intercede ante Dios, que su espíritu se manifiesta en milagros, que cura enfermedades y brinda favores del más diverso tipo, pero, eso sí, hay que cumplirle. "La Difunta es muy cobradora", dicen. Y le hacen promesas, que pagan visitándola en lo alto de la colina donde dicen está enterrada. Se produce entonces una extraña simbiosis entre el culto católico y el que deriva de la adoración a Deolinda; una iglesia fue construida en Vallecito, donde se oficiaban misas, se bautizan niños y se celebran casamientos.

Palace Hotel
Restaurant a la carta "TREVÍ"
Baños Privados
Aire Acondicionado Central
Teléfono Discado Directo
T.V. Cable
Cocheras
LAS HERAS 70
Teléfs.: 061-234200 - 252969
Tele-Fax: 061-234200 - DDI 295930
MENDOZA
EN LA UBICACION PRIVILEGIADA DE MENDOZA

EXPRINTER BANCO
1915
SAN MARTIN 1198
MENDOZA
REPUBLICA ARGENTINA

D.K. da restaurant
PARRILLADA U\$S 5
c/ensalada - 7 cortes distintos.
Especialidades "Carnes de exportación"
Bife de chorizo a la pimienta
Lomitos - Pastas caseras
Con la presentación de este aviso 1 postre gratis.
ALEM 555 - CDAD. - MENDOZA - TEL. 061-237765

HOTEL MAYO céntrico
Calefacción central, servicio de bar, cocheras. Reservas:
25 DE MAYO 1265 - CIUDAD
TEL. 061-254424 - MZA.

Pequeña Villa de San Jorge
Buongalows - Comedor - Sauna familiar
EL SALTO - POTRERILLOS - MENDOZA
Informes: Telefax 054-0624-83039 - 054-320449

INVIERTA EN MENDOZA
Venta de magnífico terreno
350 m2
ubicado en Av. San Martín
cerca de Casa de Gobierno
FONO: 00 54 61 962061

aiken
TEL/FAX 0054-1-568-1794
PERU 666 - PISO 12 Dto. A (1068)
CAPITAL FEDERAL ARGENTINA
CABAÑAS SOBRE LAGO TRAFUL
NEUQUEN - ZONA 7 LAGOS
TREEKING - CABALGATAS
PESCA DE TRUCHAS

San Juan

El Hotel más grande del Mundo

500.000 Personas a su servicio

EN-PRO-TUR
ENTE PROVINCIAL DE TURISMO
(064) 210004 - 222431 FAX: 225778
SARMIENTO 24 SUR - 5400 - SAN JUAN

Un pueblo pujante



La tranquilidad de San Juan lo espera

Los sanjuaninos no ocultan su orgullo por su provincia, un lugar tranquilo y agradable que le abre sus puertas. No deje de visitarla.



Líneas sobrias y sencillas caracterizan a la nueva Catedral de San Juan. Desde lo alto del campanil se aprecia un amplio panorama.

Plaza 25 de Mayo, corazón de la Capital. Se observan la fuente y los jardines.



Casa natal de Domingo Faustino Sarmiento y museo histórico nacional, donde se guardan reliquias del prócer y de su madre.

Ciencias Naturales de la Universidad Nacional de San Juan.

Poco más de un kilómetro hacia el oeste aparece el parque de Mayo y su lago; en sus alrededores pueden apreciarse edificios de la Cámara de Diputados, el Casino Provincial, el estadio deportivo abierto y especialmente el

abierto -donde se jugaron los tres campeonatos mundiales de hockey- y el majestuoso Auditorio Ingeniero Juan Victoria.

En el barrio Concepción, a dos cuadras de la plaza, una sorpresa vegetal: la palmera de dos brazos, de la que se conocen dos ejemplares más en Oceanía y España. Además, muchos monu-

lera y de restaurantes. Grandes edificios circundan la plaza. Pero sobresale la iglesia Catedral.

Dentro del paseo destacan la fuente con sus juegos de agua y luces, las estatuas de Domingo Faustino Sarmiento y Fray Justo Santa María de Oro, los cuatro antiguos quioscos en las esquinas y sobre todo las palmeras, entre otras muchas especies arbóreas.

Frente a la plaza, la Catedral -inaugurada en 1979- muestra sus líneas sobrias y simples; los turistas pueden subir hasta lo más alto del campanil y apreciar un amplio panorama del centro capitalino y sus alrededores.

Museos próximos

A cuatro cuadras de la plaza está la casa natal de Sarmiento, que es un museo histórico nacional; emocionan la higuera y el telar de doña Paula Albarracín.

En el templo de Santo Domingo, a pasos del punto de partida, se encuentra la celda que ocupó el general San Martín, cuando organizaba el Ejército Libertador.

También podrá ver fósiles de dinosaurios, que vivieron en Ischigualasto hace 230 millones de años, en el Museo de

La capital de la provincia de San Juan es una urbe nueva y moderna, reconstruida por completo después del terremoto de 1944. Fue fundada el 13 de junio de 1562 "en el valle de Tucumán, tierra de huarpes", por el capitán español Juan Jufré, quien la bautizó como San Juan de la Frontera.

En lo que hoy se conoce como "pueblo viejo", barrio de Concepción, se levanta un pobre caserío de barro. A los 32 años de su nacimiento fue arrasado por una creciente del río San Juan. Entonces lo trasladaron unas 15 cuadras más al sur.

En los cuatro siglos sucesivos se produjeron aluviones, sequías y sismos catastróficos. Pero el espíritu indomable de los sanjuaninos sobrellevó las desgracias y construyó una y otra vez.

Punto de partida

La mayoría de las excursiones parten de la plaza 25 de Mayo, poblada de fuentes y palomas, es el principal paseo de la ciudad desde 1594; está unida a la peatonal de calle Rivadavia y a varios pintorescos cafés. Sus alrededores desbordan de febril actividad comercial, bancaria, hote-



Uspallata está de Película...

En Argentina, Provincia de Mendoza, Departamento Las Heras, a sólo 90 kms. de la frontera argentino-chilena, existe un lugar tan bello, que un director de cine francés lo eligió para filmar la película "7 años en el Tíbet". Por esto, septiembre será sólo para Ud.; Octubre y noviembre el valle será el Tíbet, y atenderemos a los cientos de tibetanos que vendrán. Este verano venga a disfrutar fantásticas montañas, actividades de aventura, aire puro y los excelentes servicios hoteleros y gastronómicos. Visite Uspallata: Ud. nos ocupará todas las cámaras y...se sentirá como si estuviera en el cine.



MUNICIPALIDAD DE LAS HERAS

San Miguel y Rivadavia (5539) Mendoza - República Argentina
Tels. (061) 301612 - 304000 - 303200 - 304773 - Tel/Fax: 303115



Fiestas patrias Las actividades organizadas por el consulado chileno

Como todos los años, el Consulado General de Chile en Mendoza procura revivir y hacer presente en nuestra provincia un espíritu de chilenidad, con tonadas, cuecas y aires folklóricos, para que la numerosa comunidad chilena pueda celebrar dignamente un nuevo aniversario patrio.



Esta vez el programa de actividades por las Fiestas Patrias de Chile en Mendoza abarcará la muestra artística "Puente Aéreo III", en la Enoteca del Centro de Congresos y Exposiciones, que reunirá las obras "instalaciones" de 16 artistas chilenos y que constituye un puente por donde transitan las vivencias culturales de Chile y Argentina. La muestra ha sido seleccionada por Ernesto Muñoz y es la primera embajada artística que nos envía el Museo de Arte Contemporáneo de la

Universidad de Chile. También estará habilitada la muestra plástica de Jacques Loustal, que también es auspiciada por el Consulado General de Chile en Mendoza y que nos trae coloridas y sugestivas escenas del barrio alegre de Valparaíso, cuando marineros de todas las banderas concurrían a sus bares en busca de alegría, música y algunos vasos de alcohol, para ahogar las penas nostálgicas de sus tierras y seres lejanos.

El 13, la provincia de San Juan recibirá al Ballet Folklórico

Nacional, que se presentará en dos funciones; una para la juventud y escolares, a las 17.30, y otra, de gala, a las 21.30.

Además, en la Casa de Sarmiento, el profesor Federico Marull ofrecerá una conferencia sobre la vida de Sarmiento en Chile. Luego, al término de la misma, el embajador de Chile en Argentina, Eduardo Rodríguez Guarachi, descubrirá una placa con la cual el pueblo y el gobierno de Chile rinden un homenaje.

El 14 se presentará el Ballet Folklórico Nacional (BAFONA) en el teatro Independencia de Mendoza, con un espectáculo de gran jerarquía, al que han sido

invitadas las más altas autoridades de la Provincia.

El 15, también en el Independencia, se presentará el Ballet Internacional Andino, que dirige Mireya Solovera, junto al grupo Malkus de Talca y al Ballet Juvenil de la Municipalidad de Mendoza. Esta función será gratuita y estará enteramente dedicada a la comunidad chilena residente en Mendoza.

El 17, en el mismo teatro mendocino, se llevará a cabo una Velada Patriótica que culminará a la medianoche, con la actuación del afamado conjunto Intillimani.

El 18, a las 11, se celebrará una misa de acción de gracias

en la Basílica de San Francisco, y a las 12, el cónsul general y autoridades de la Provincia depositarán una ofrenda floral ante el monumento de los generales Don Bernardo O'Higgins y Don José de San Martín, situado en plaza Chile, que simboliza la gesta libertadora. Participarán las escuelas República de Chile y Bernardo O'Higgins.

Todos los actos culminarán con la tradicional recepción que ofrecen en la noche el cónsul general y su esposa en la residencia oficial, que será amenizada con la participación del conjunto folklórico Malkus.

Un espejo de agua en Potrero de los Funes

Los atractivos naturales de Potrero de los Funes, en la provincia de San Luis, logran capturar a todos aquellos que disfrutan del esquí acuático, el windsurf, el buceo, la motonáutica y la navegación a vela.

La provincia de San Luis ofrece excelentes atractivos naturales para que el turista ávido de imágenes, colores y sensaciones se encuentre, por ejemplo, con el lago Potrero de los Funes.

Este se ubica a sólo 17 kilómetros de la capital sanluisense. A este hermoso espejo de agua, rodeado por sierras,

se accede a través de una ruta en magníficas condiciones, la provincial N° 20. Luego de pasar por la zona residencial El Chorrillo (Ciudad Juana Koslay) con lugares de diversión nocturna y restaurantes de nivel, se presenta una enrucijada vial que, mediante la ruta provincial N° 18, lo llevará a destino.

El lago de Potrero de los Funes aparece impactante después de recorrer la Quebrada de los Cóndores, cuyas paredes fueron abiertas para un mejor tránsito en la zona. La roca se impone a ambos lados de la ruta y las

laderas muestran enormes bloques de piedra que invitan a los amantes del montañismo a escalarlas. El lago, ubicado a unos 1.000 metros de altura sobre el nivel del mar, y su valle serrano permiten una combinación de colores que opacan cualquier comentario que pueda hacerse acerca de ellos.

Agua, sol y diversión

Las aguas en tonalidades verdes azulinas, la tierra rojiza, las serranías entre marroñes y ocre, y las fragancias de las hierbas y pastos que naturalmente crecen en la

zona, conforman una cadena de sensaciones que exaltan los sentidos de todo aquel que transite Potrero de los Funes.

La temperatura del lugar es agradable durante casi todo el año. La claridad del cielo y el buen sol se conjugan adecuadamente con las aguas del lago permitiendo desarrollar una buena cantidad de deportes náuticos, como esquí acuático, windsurf, buceo, motonáutica y navegación a vela.

También la caza menor y en especial la pesca de pejerreyes y carpas son actividades que ofrece el maravilloso paisaje a los turistas.

Al encanto del entorno y la actividad deportiva, se suma la posibilidad de excelentes lugares para acampar y el formidable Hotel Casino, de jerarquía internacional, con categoría de cinco estrellas, construido en la margen del lago, junto al embalse de aguas tranquilas, que brinda comodidad al alcance de todos.

El hotel de Potrero de los Funes posee gastronomía de máximo nivel y su casino una gran variedad de juegos de azar. El lugar resulta confortable para todos aquellos que quieran visitarlo.

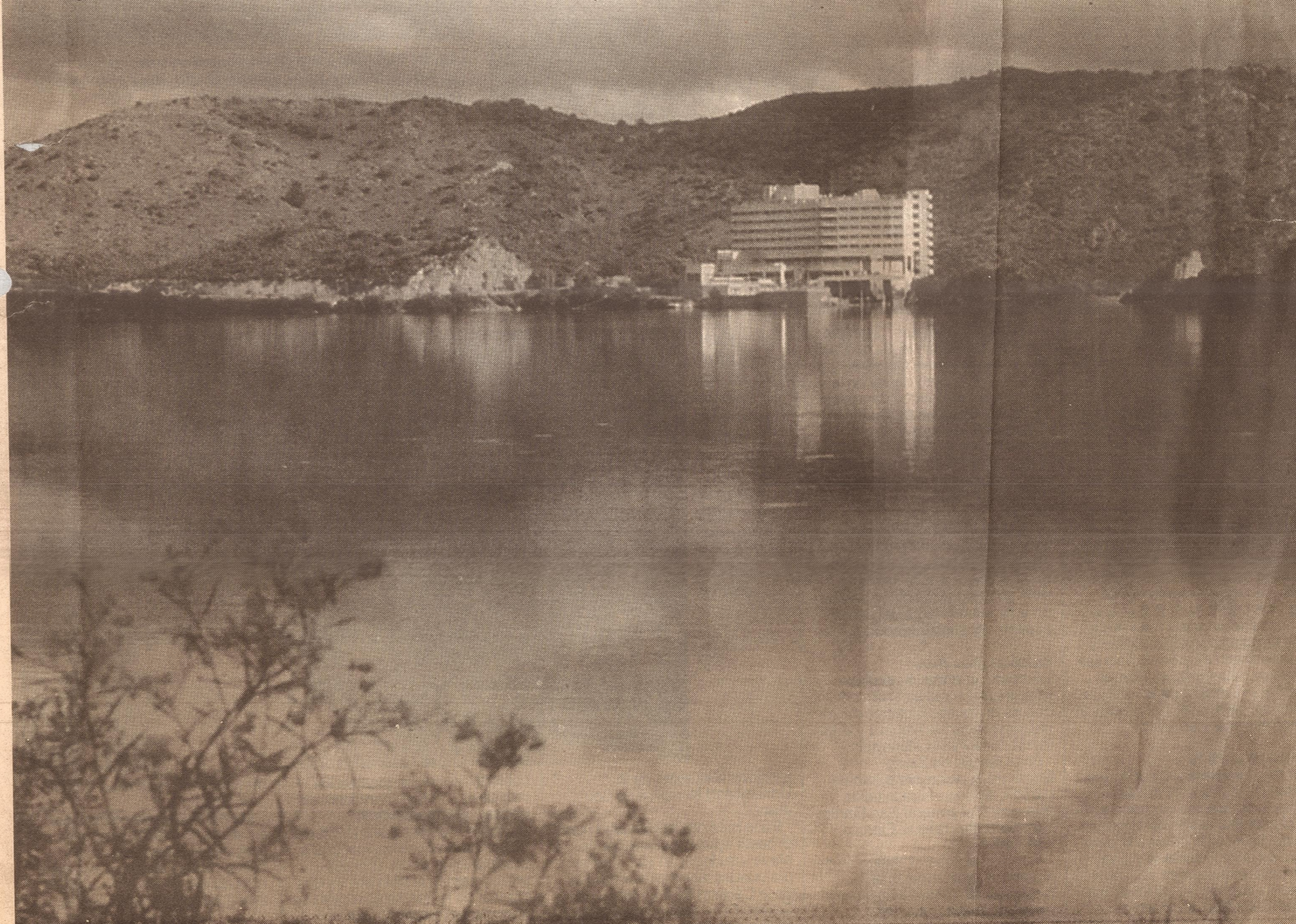

...INVIERTA
EN MENDOZA...

ORTIZ Inmobiliaria

AL SERVICIO DE LA INDUSTRIA

OFRECE: EN VENTA O ALQUILER
GALPONES: P/cualquier emprendimiento industrial.

TERRENOS: Zona Industrial de 1.000 a 80.000 m2.

AGROINDUSTRIAS - MINERIA

INF.: San Martín 1136 - 1º Piso - Of.: 64
Tel./Fax: 061-231319
Mendoza - Rep. Argentina

TAN
VASP
BRAZILIAN AIRLINES

Eduardo Romero
REPRESENTACIONES

Desde MENDOZA a:
Córdoba 2 vuelos
diarios y
frecuencias a:

Para su comodidad...
RETIRE SU PASAJE EN
AEROPUERTO

Ventas y Reservas en:

Avda. España 1008 - Telefax 340240 - 340241 - Mendoza

RINCON DE LOS SAUCES
CORDOBA
CHOS MALAL
NEUQUEN
CHAPELCO
BARILOCHE
COMODORO RIVADAVIA
TEMUCO
PUERTO MONTT

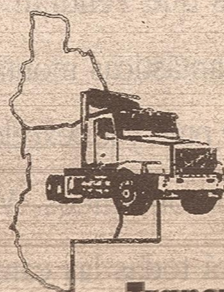

**TRANSPORTE
CUYANO**

Transporte y distribución de
cargas terrestres nacionales

- TERMINALES Y CENTROS DE DISTRIBUCION EN CAPITAL FEDERAL Y MENDOZA.
- AMPLIA DISPONIBILIDAD DE VEHICULOS.
- CARGAS ASEGURADAS.

Mendoza: San Miguel 643 - Las Heras - T. 061-372517
Bs. Aires: Oliden 2658 - Mataderos - Tel. 01-6353633

RESTAURANTE - CENTRO TURISTICO
CAMPING

CIPOLLETTI
A.G.A.

Dique Cipolletti - Tel. 981621 - Luján de Cuyo - Mza.

Convenciones
Agasajos
Casamientos
Almuerzos - Cenas
Salón de té

Lugar de ensueño

Embalse La Florida

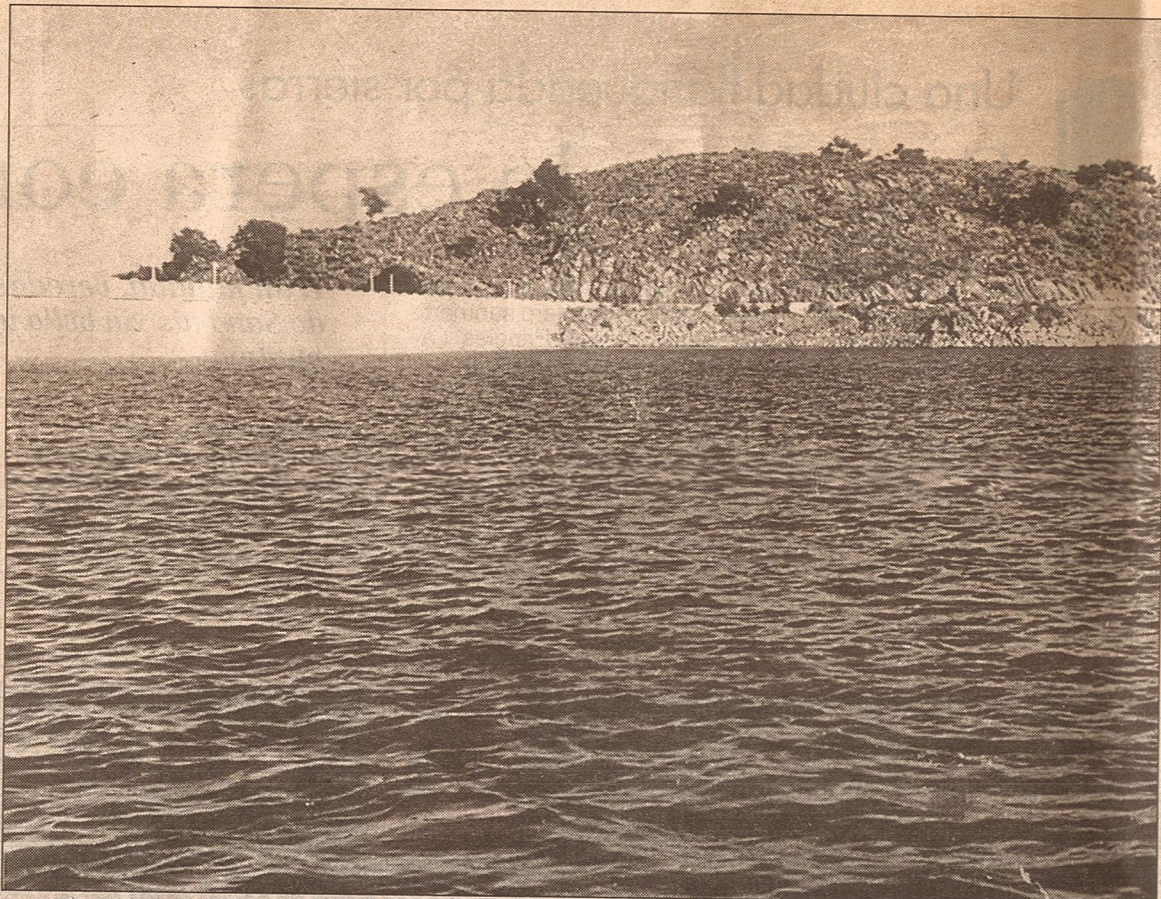

Estación de Piscicultura. Ambas completan los atractivos formando parte de la identidad del lugar.

La Florida fue otrora hábitat de poblaciones aborígenes. En el siglo XVII, como consecuencia de la explotación de la mina de oro de La Carolina, aparecieron en la zona los primeros asentamientos europeos ligados a la molienda de piedra aurífera. A comienzos del siglo XX, la zona comprendida por los ríos Trapiche, Grande y el nacimiento del Quinto fue elegida por los sanluisenses como centro turístico y de residencia veraniega. Luego se construyó el dique La Florida, que no sólo modificó el paisaje

sino que también dio origen a la actual villa La Florida. Las aguas cristalinas del embalse, ubicado a 47 kilómetros al noreste de la ciudad de San Luis, ofrecen excelentes posibilidades para las actividades náuticas, especialmente para el esquí, buceo, windsurf y pesca. El espejo de agua cubre una superficie importante, aproximadamente unas 728 hectáreas, con un ancho de 4 kilómetros y una profundidad media de 12 metros, aunque la máxima alcanza los 45 metros, ideales para la práctica de buceo. El lugar es ideal para acampar y realizar caminatas. También posee dos lugares de interés: la Reserva Floro-Faunística y la





COMPLEJO VACACIONAL POTRERO DE LOS FUNES

TIEMPO COMPARTIDO
AFILIADO A INTERSOL
LA RED DE INTERCAMBIO
MAS IMPORTANTE DE SU AMERICA

5 Hectáreas Parquizadas con todos los Servicios

- BUNGALOW •ALQUILERES •CLUB HOUSE
- SERVICIO DE MUCAMAS
- ROPA BLANCA •LAVANDERIA
- PISCINA •SOLARIUM
- PADDLE •VOILEY • FUTBOL • CROQUET
- TV •TELEFONO

COMPLEJO VACACIONAL POTRERO DE LOS FUNES

UN LUGAR MUY ESPECIAL PARA COMPARTIR

Reservas y Ventas: MULTIMERC S.A.
Lavalle 899 - Tel./Fax (54-652) 25339 - SAN LUIS - R. ARGENTINA

Subsecretario de Turismo de Mendoza Cordiales relaciones entre dos países

El subsecretario de Turismo de la provincia de Mendoza, Mario Araniti expresó que "el ingreso de Chile al Mercosur es un indicador más que viene a demostrar las cordiales relaciones entre los países intervinientes. Pero en lo que hace a la Argentina, Mendoza tiene una historia articulada con Chile que se ve claramente desde la época de San Martín y O'Higgins. El presente muestra gestos afectuosos indudables: el gobernador Arturo Lafalla poniendo stickers de cordialidad birregional junto a Don Hardy Knittel; el cónsul general de Chile compartiendo con su calidad de sello nuestros actos; empresas de las naciones que se fusionan en diferentes fórmulas, siendo Mendoza gran protagonista de estos hechos; nego-



El subsecretario de Turismo de Mendoza, Mario Araniti.

cios en conjunto se multiplican". Puntualizó que "con las bases de una confianza creciente, el gobernador de Mendoza plantea que seamos la Gran Capital del Oeste Argentino. En el carril de tales aspiraciones ser la puerta principal hacia y de Chile al Mercosur, constituye un tema jerárquico. Las perspectivas afortunadamente no tienen techo. Este emprendimiento conjunto de El Mercurio con Diario LOS ANDES es un acto de elocuencia que no requiere explicaciones. Y en este contexto, el agasajo propio de compartir crecientes visitas de turismo en ambos sentidos será una ocasión más, para que tanto a las regiones de Chile como a Mendoza las compartamos también en el placer del tiempo libre".

Palabras del cónsul Integración entre Chile y Argentina

En el plano comercial, el cónsul general de Chile en Mendoza, Felipe Du Monceau de Bergendal, destacó la reciente inauguración de la Cámara de Comercio Argentino-Chilena, Delegación Cuyo, con la presencia del subsecretario de Relaciones Exteriores de Chile, Mariano Fernández Amunátegui, en la Unión Comercial e Industrial de Mendoza. "Dicho organismo que funciona en estrecha colaboración con el Consulado General de Chile en Mendoza, constituirá un eficaz instrumento para dirimir el intercambio comercial entre la Región Cuyo y Chile, junto con estimular inversiones chilenas y joint-ventures entre Cuyo y viceversa", afirmó. En el plano de la facilitación fronteriza "se han eliminado las legalizaciones consulares en las autoridades de viajes de menores y se encuentra en vías de análisis la implementación de los complejos fronterizos integrados. Próximamente se reunirá el Comité de Frontera del Sistema Cristo Redentor". Asimismo, durante el curso del último año, "se han creado los subcomités de frontera Paso El Pehuenche (VII Región - Malargüe) y



El cónsul general de Chile en Mendoza, Felipe Du Monceau de Bergendal.

el Comité de Frontera Paso Agua Negra (IV Región - Provincia de San Juan), lo que contribuirá a facilitar, aún más, el tránsito fronterizo e intercambio comercial, turístico y cultural chileno-argentino en las regiones señaladas". Finalmente destacó la reunión que sostendrán en noviembre en Santiago de Chile los gobernadores del Nuevo Cuyo (Mendoza, San Juan, San Luis y La Rioja) lo que "revela la creciente importancia que le asigna la Región del Nuevo Cuyo a su integración, en todos sus órdenes, con la República de Chile".

Plaza Independencia: donde danzan las aguas

Partiendo desde la Legislatura Provincial, donde en 1889 funcionaba el Club Social y luego, desde 1910, la sede del Poder Legislativo, podrá llegar a la Plaza Independencia, patrimonio cultural que ocupa cuatro manzanas con una magnífica vegetación y llamativas fuentes cuyas aguas danzan al ritmo de la ciudad. En su sector central funcionan el Teatro Municipal Julio Quintanilla y el Museo Municipal de Arte Moderno. Los fines de semana, por las noches, bajo las luces de hermosas farolas, los artesanos instalan sus stands y venden sus productos, (desde el kilómetro cero -calles Garibaldi y San Martín- se llega fácilmente, recorriendo la Peatonal Sarmiento). En ella, el corazón de la Ciudad, se destaca un llamativo escudo patrio que se ilumina por las noches, cuyas dimensiones lo hace único en Sudamérica. También, en homenaje a la libertad, posee un friso ubicado en el muro que flanquea por el oeste a la fuente central, rodeada de asientos para disfrutar el paisaje. Es uno de los paseos predilectos de los mendocinos. Cuenta además con glorietas, juegos infantiles, grupo sanitario y cómodos bancos para que usted pueda tomar un descanso o simplemente pasar un agradable momento. A pocos metros de allí, hacia el



Las fuentes de agua y un gran escudo luminoso son algunos de los atractivos de la plaza.

oeste, se ubican el Teatro Independencia, el Plaza Hotel (construidos entre 1923 y 1925), el Colegio Nacional Agustín

Alvarez, declarado Monumento Histórico Nacional en 1987 y el Casino Provincial. Muy cerca, las Plazas Chile e Italia -también lo

invitarán al descanso. El recorrido permite hacer un alto en el Museo del Pasado Cuyano, donde se encuentran

reliquias, documentos, armas y banderas, bastones de mando y muchos objetos que hacen revivir la historia de un pueblo.

Página especial

Escuela del Vino en Mendoza



Habiendo sido designada Mendoza en 1987 por la OIV (Organización Internacional de la Vid y del Vino) con el valioso título de "Ciudad Internacional del Vino", y con el objeto de difundir la cultura de este noble producto, funciona en la ciudad de Mendoza desde 1993 una escuela de vinos, única en su tipo por sus características.

Este emprendimiento es propiedad de la conocida Vinoteca "Señor Vino" y se encuentra ubicado en calles Brasil y Costanera

El director de la Escuela, profesor Rodolfo Marciani, en plena tarea de entrenamiento.

de nuestra ciudad Capital, a pocas cuadras del kilómetro cero. La escuela la dirigen idóneos en el tema vitivinícola, los que asesoran gratuitamente a todos los visitantes y les obsequian diversa literatura sobre el tema. Así podrán acrecentar conocimientos de cómo guardar los vinos, cómo servirlos, a qué temperatura y qué clase de comidas acompañar. Además aprenderán a reconocer las calidades del champán y la de otros vinos argentinos.

Las actividades de la Escuela son: asesoramiento de vinos argentinos y su combinación con las comidas, conformación de grupos de catación; se dictan cursos de degustación, entrenamiento a personal de bodegas, capacitación de promotoras y viajantes del rubro; entrenamiento de servicio para mozos de restaurantes.

Esta escuela, sabiendo la proximidad de las Fiestas Patrias Chilenas, espera a los amigos turistas por Mendoza para compartir una copa de buen vino. Está

previsto formar, si así lo desean, grupos de trabajo para cursos especiales de degustación con costos de oportunidad.

Hasta el 30 y para beneficiarlos tendrán productos a precios promocionales, como por ejemplo los cuatro cupones que acompañan este esfuerzo, cuya lectura recomendamos puesto que tienen beneficios extras. Independientemente, "Señor Vino" cuenta con la vinoteca mejor surtida de Mendoza, con más de 100 bodegas en existencia en sus espacios cubiertos de más de 200 metros cuadrados, donde serán atendidos con respeto y cordialidad.

En caso de que deseen hacer alguna consulta, su teléfono es 242844 y abre sus puertas en horario de comercio, incluidos sábados y domingos al mediodía.



UVAS del SOL

Los invita a degustar gratuitamente sus productos cuando visite la Escuela del Vino. Comprobará el equilibrio de sus sabores y la intensidad de sus aromas. Con la compra de nuestra línea de vinos llévase de Mendoza, y como recuerdo, un práctico plato para el asado.

Hasta el 30/9/96



Viñedos y Bodega
LA AGRICOLA S.A.

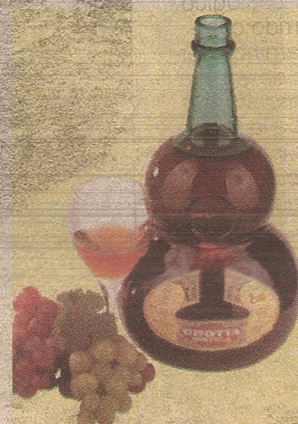

MISTELA CROTTA

"El sabor de la amistad"
Lo invitamos a degustar el sutil y delicado sabor que atesora un porrón de mistela Crotta. Cuando visite la Escuela del Vino podrá aprovechar su precio promocional y también llevarse un recuerdo de nuestra bodega. Lo esperamos.

Hasta el 30/9/96

Bodegas y Viñedos
CROTTA S.A.

EL MALBECK QUE CONQUISTO EUROPA



100% varietal, obtenido de uvas malbeck de la zona de Maipú; Primera Zona Vitivinícola Argentina. Sometido a una esmerada elaboración y estacionamiento en Tones de Roble, llega a Ud. con su exquisito sabor y delicado Bouquet. Pruebe y conozca nuestros productos en la escuela, y si opta por nuestros vinos, una botella de obsequio.

Hasta el 30/9/96

Coop. Vit. Agraria
Primera Zona Ltda.



Bodega LA RURAL

Los invita a saborear el vino del momento, Pequeña Vasija. De nuestros propios viñedos y fieles a nuestra tradición, lo vamos a sorprender. En la escuela del vino podrá probarlo sin cargo, y si decide su compra, una miniatura de regalo. Lo esperamos por Mendoza.

Hasta el 30/9/96

La Rural
Viñedos y Bgas S.A. Ltda.



Una ciudad flanqueada por sierras

San Luis lo espera con toda su belleza

La ciudad capital de San Luis, fundada en 1594, flanqueada por la sierra, se caracteriza por sus veredas angostas y casas bajas. Se puede caminar con tranquilidad por su plaza Pringles, poseedora de una arboleda centenaria; a su alrededor hay modernas confiterías que ubican sus mesas sobre las veredas. Desde uno de sus ángulos se puede observar la iglesia Catedral con su fachada neoclásica,

en cuyo interior se halla el sepulcro del granadero sanmartiniano Juan Pascual Pringles. La Escuela Normal Superior, el Colegio Nacional, bancos y un moderno supermercado completan el perímetro del centro comercial y religioso.

A pocas cuadras se encuentra la plaza Independencia con un monumento ecuestre del general San Martín. Sobre sus costados se ubican la Casa de Gobierno, la Legislatura Provincial y el solar

Tranquilidad, veredas angostas y casas bajas caracterizan a la ciudad de San Luis. Su bella iglesia Catedral refleja la historia del pueblo puntano.

de Santo Domingo, con su templo de estilo granadino dedicado a Nuestra Señora del Rosario del Trono; el Centro San Martín de Porres, donde se tejen alfombras de gran calidad, y el Mercado Artesanal.

La Iglesia Catedral fue habilitada completamente en 1909,

pero su piedra basal se colocó en 1883. Laboriosas manos sanluisinas levantaron sus paredes y albañiles italianos llevaron adelante el proyecto. Fue erigida sobre un solar que tiene su historia. Allí se encontraba la casa de

Tomás Osorio, quien la había cedido para vivienda del entonces teniente gobernador designado por el general San Martín, Vicente Dupuy. En esta casona, el pueblo puntano juró la Independencia argentina.

A 1000 METROS SOBRE EL NIVEL DEL MAR

DESCUBRA UN LUGAR A LA ALTURA DE SUS SUEÑOS

HOTEL INTERNACIONAL POTRERO DE LOS FUNES
SAN LUIS - ARGENTINA ★★★★★

Restaurant, Room Service, TV, Cocheros cubiertas, Gimnasio, Piscina, Sauna, Tenis, Pesca, Salon de Convenciones, Windsurf, Canotaje, Cabalgatas, Mini excursiones, Eventos especiales.
90 HABITACIONES CON VISTA AL LAGO, 8 SUITES Y 4 SUITES PRESIDENCIALES.
RESERVAS TEL/FAX: (54-652) 95001 - 95043 - 95049 / 52 y 23898 - San Luis - Argentina

Ofrece distintas opciones

La primavera se acerca al Valle de Las Leñas



El Valle de Las Leñas es, sin dudas, uno de los complejos de deportes invernales y de aventura más importantes de América Latina y el más joven de Argentina. Abarca 70 kilómetros de pistas y permite la práctica de diversas actividades rigadas a la nieve.

Pero cuando se acerca la primavera, las posibilidades de entretenimiento se diversifican y el Valle brinda a los visitantes un sinnúmero de opciones.

El lugar cuenta con excelentes hoteles, departamentos y "dormi-houses".

Dominando el valle se encuentran los cerros Torrecillas (3.371 m) y Las Leñas (4.351 m), que con su típica forma da el nombre al lugar. Los turistas pueden contratar excursiones que abarcan, además de la estadia y los servicios de esquí, visitas a ruinas de antiguos hoteles, termas y lagunas.

Ofrece una buena oportunidad para disfrutar hermosos paisajes mientras se realizan actividades como trekking, cabalgatas, pa-

seos en 4x4 y otras a precios muy accesibles.

Los hoteles cuentan con excelentes habitaciones, televisión color, casino, jacuzzi, sauna, pileta climatizada, alquiler de equipos, peluquería, sala de masajes, lavandería, transportes, bar, salón de juegos, drugstore service, teléfono con DDI, cajas de seguridad y todo lo que usted pueda imaginar.

Además hay apart-hoteles con departamentos de 2 a 7 camas en una planta o dúplex, con 1 ó 2 baños; servicio diario de mucama, sauna, hidromasaje y calefacción central. Opcional: servicio de media pensión.

Servicios varios

Centro de informes: funciona en horario corrido y sirve para conocer todas las actividades del Valle. Teléfono (0627) 71100.

NotiLeñas: un completo reporte meteorológico y una guía de lo que pasa diariamente.

Canal oficial: circuito cerrado de televisión que poseen todas las habitaciones del complejo.

La Brigada: fácilmente reconocibles por sus uniformes, son un grupo de coordinadores, cuya misión consiste en organizar actividades especiales y darles una respuesta a todas las inquietudes de los visitantes.

Otros: supermercado, salones de estar, servicio de lavandería, télex, fax, telefonía celular, patrulleros (vigilancia de pistas), guardería infantil, ambulancias y locales comerciales.

Centro médico: equipado con una tecnología capaz de cubrir todo tipo de emergencias, cuenta con médicos permanentes las 24 horas (clínicos, traumatólogos y pediatras), rayos X y servicio de kinesiología.

Centro de convenciones: Forum es el lugar ideal para reuniones. Su capacidad supera las 200 personas.

Mini Leñas: a escasos metros de la base, para que los chicos de entre 2 meses y 3 años y medio se diviertan. El lugar cuenta con un cerco perimetral con juegos de exterior y está atendido por maestras jardineras y asesoras pedagógicas.

Algunos datos

Altura del complejo: 2.246 msnm (con los medios de elevación se llega a los 3.430 metros sobre el nivel del mar).

Medios de elevación: 12 (7 telesillas y 5 telesquíes, entre los que se encuentra Eros II, con una capacidad de arrastre de 700 personas/hora).

Pistas: 70 kilómetros. La más alta, Iris I (3.440 m); la más larga, Apolo/Neptuno/Venus (7.050 metros).

Class Remis

- Autos de lujo con teléfono celular
- Viajes empresariales y a horarios
- Traslado de adolescentes a fiestas
- Excursiones**

LAMADRID 626 - DORREGO - GUAYMALLEN
TELS. 318244-318238-315810

FOR EXPORT

- ▼ Impresiones en remeras y gorras
- ▼ Fotocopias color.
- ▼ ampliaciones y reducciones
- ▼ Gigantocopias
- ▼ Montaje y laminado
- ▼ Back Light



SARMIENTO 248 - CIUDAD - TelFax (061)296468-200929

Con casi cien años de vida

Parque General San Martín

El parque General San Martín, diseñado por el francés Carlos Thays, se ubica al oeste de la ciudad de Mendoza. Con sus casi cien años de vida, es el más importante de la provincia. En un lugar que otrora fuera un desierto, posee 400 hectáreas con más de 300 especies autóctonas y exóticas, trasplantadas desde diversas regiones.

Sus enormes portones de ingreso fueron traídos desde Inglaterra a principios de siglo. En las aguas de su lago artificial navega una embarcación a paleta, relicta de los barcos del río Mississippi. También, antiguos mateos parten desde la rotonda de los Caballitos de Marly y circulan bajo la sombra de los árboles.

Este inmenso espacio verde contiene antiguas fuentes con esculturas, clubes, sandwicherías, una rosaleda, el Cerro de la Gloria, el Jardín Zoológico y los teatros Pulgarcito y el griego Frank Romero Day, donde se realiza la Fiesta Nacional de la Vendimia.

Desde la ciudad se puede acceder al parque a través de la mayoría de las calles que van de este a oeste, pero la más directa es la avenida Emilio Civit, es decir la continuación de la Peatonal Sarmiento.

Cerro de la Gloria

Al ascender el Cerro de la Gloria se observa el Monumento Ejército Libertador, que recuerda la gesta sanmartiniana. Al pie de éste comienza el circuito turístico El Challao, con 16 kilómetros de camino pavimentado, por el cual se pueden transitar las serranías del pedemonte y admirar las primeras estribaciones de la precordillera y la vege-



tación propia del desierto.

En su recorrido se encuentra la reserva geológica del Divisadero Largo, el dique Papagallos y el santuario de la Virgen de Lourdes.

También existen en el sector varias discotecas y sobre la ladera del cerro está el Zoológico provincial, cuyo recorrido completo se realiza por caminos serpenteantes rodeados de vegetación, durante aproximadamente tres horas. Especies de la fauna regional y de distintos lugares del mundo viven en recintos semejantes a su hábitat natural.

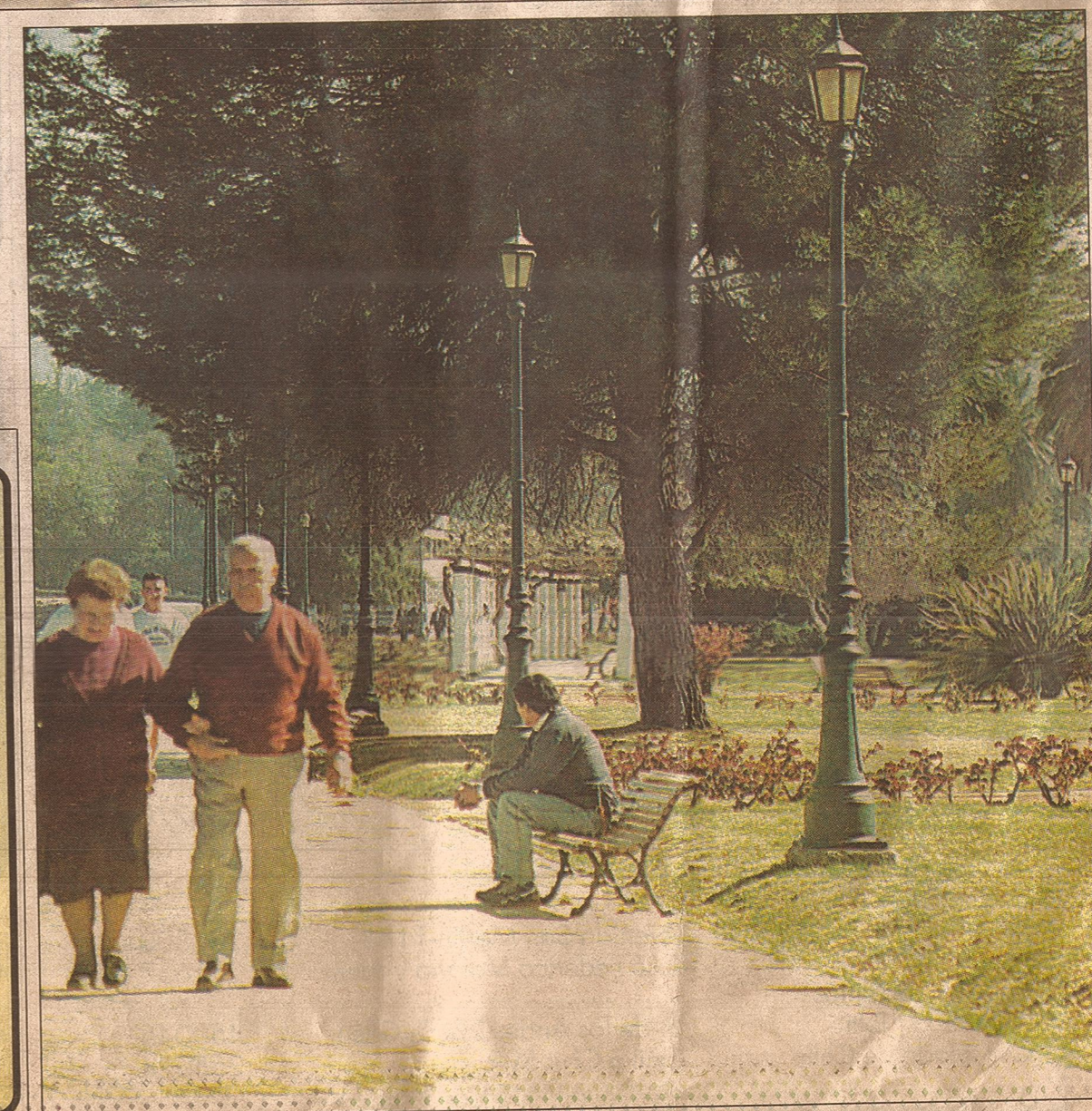

INVERSIONES EN MENDOZA

Terreno Estratégico:

Apto proyecto comercial o industrial. Ubicado en el Gran Mendoza, 30.000 m². Lindero con el hipermercado más importante de la Provincia

Plantas Industriales:

Desde 5.000 m². de bodegas, oficinas, etc. Ideal industrias, Agroindustrias, o Depósitos

Departamentos de categoría:

En la mejor zona residencial de la ciudad

Locales Comerciales

Edificios de Oficinas

Fundos de Viñedos y Frutales

Campos Agrícolas- Ganaderos

Ricardo Milán & Asoc.

Espejo 144- 2º Piso- Fono: (54 61) 231418 y 256705

1ra CALIDAD **FABRICA LANA DE MADERA**
 Sucesores de Miguel Negronida
PRIMERA FABRICA EN CUYO
 DISTRIBUIDOR CLAVOS - GRAMPAS - ALAMBRES - TINTAS - ANILINAS
PRODUCTOS DE EXCELENTE RENDIMIENTO

TEL./FAX (061 980021) Remedios de Escaladas 72 - Luján
 Fábrica: Terrada y Anchorena - M. Drummond - Luján - Tel. 061-983996



Valle Grande.

Toda una aventura en deportes San Rafael es

En el Sur de Mendoza, el departamento de San Rafael ofrece excelentes lugares para la práctica de deportes náuticos. Existen muy buenos servicios para disfrutar de sus innumerables bellezas naturales.



Cañón del río Atuel.

El departamento de San Rafael se ubica en el Sur de Mendoza. Presenta excelentes bellezas naturales. Tiene una superficie de 31.000 kilómetros cuadrados y una población de 160.000 habitantes.

En su ciudad se puede visitar la Biblioteca Mariano Moreno, el Museo de Bellas Artes, la Casa de Elena y Fausto Burgos, el Museo Municipal de Historia Natural y la Casona de Rodolfo Iselín. Posee dos importantes parques: el Mariano Moreno y el Hipólito Yrigoyen. Cuenta con establecimientos vitivinícolas de fi-

nos productos e industrias conserveras de duraznos, peras y tomates.

A unos 37 kilómetros de la ciudad, aparece el impactante Valle Grande, donde hay confortables campings y un hotel de tres estrellas, que dispone también de cabinas. El paredón del mismo origina un espejo de agua verde esmeralda, de aproximadamente 5.000 hectáreas, ideal para la práctica de buceo, esquí, remo, motonáutica, catamarán, windsurf y pesca. En la zona hay proveedurías y restaurantes. El río ofrece la alternativa de la práctica de rafting y kayak. Además, se

Capacidad hotelera y vías de acceso

Precios promedio de hoteles de Mendoza

Estrellas	single	doble	triple	cuádruple
cuatro	87 pesos	122 pesos	150 pesos	208 pesos
tres	62 pesos	79 pesos	105 pesos	144 pesos
dos	39 pesos	53 pesos	68 pesos	83 pesos
una	27 pesos	37 pesos	45 pesos	54 pesos
apart-hotel		76 pesos	88 pesos	108 pesos

Mendoza posee una gran capacidad de alojamiento, supera las 7.000 plazas. Posee más de 150 establecimientos dedicados a la alimentación y casi 250 locales que comprenden pubs, confiterías, cervecerías y afines. También cuenta aproximadamente con 45 locales bailables muy bien preparados y distribuidos para gente de todas las edades.

Por otra parte, se contabilizan alrededor de 100 agencias de viajes y 12 empresas de transporte turístico, con modernas unidades.

El turista chileno puede acceder a Mendoza por el Aeropuerto Internacional El Plumerillo o por

la ruta internacional que los conduce al túnel carretero Cristo Redentor y al Centro Aduanero Roque Carranza, equipado con moderna tecnología que agiliza los trámites que debe realizar el viajero. Si llega en ómnibus seguramente lo dejarán en la Terminal del Sol, ubicada a pasos del microcentro. Si desea desde allí podrá tomar un taxi o remise hasta su alojamiento.

Para los amantes de los museos

Museo	Contenido	Dirección
Arqueológico de la UNC	arqueología americana	Facultad de Filosofía y Letras
Del Area Fundacional	historia y arqueología mendocinas	Alberdi y Videla Castillo
De Arte Moderno	plástica de artistas contemporáneos	Plaza Independencia
Emiliano Guirazu (Casa de Fader)	patrimonio artístico provincial	San Martín 3651, Luján de Cuyo
Juan Cornelio Moyano	ciencias naturales y antropología	Parque Gral. San Martín
Del Pasado Cuyano	colección de documentos y mobiliario	Montevideo 544
Domingo Faustino Sarmiento	ciencias naturales	Liceo Agrícola, Parque Gral. San Martín
Histórico Gral. San Martín	historia sanmartiniana	R. Escalada de San Martín 1943
Mineralógico Manuel Telechea (CRICYT)		Parque General San Martín
Del Vino y la Vendimia (Casa de Gial)		Ozamis 914, Maipú
Popular callejero	Dioramas de la vida de la Avda. Las Heras	Las Heras, entre 25 de Mayo y Perú



AMIGOS DE LA 7ma. REGION.
LOS ESPERAMOS EN MALARGÜE

Restaurant Parrilla LA POSTA

Servicios Gastronómicos
Precios especiales a contingentes

Av. J. A. Roca 374 (5613) Tel. (0627) 71306
Malargüe - Mendoza

Amigos chilenos los esperamos en **SAN RAFAEL** corazón de Mendoza

CAMPANARIO
SERVICIOS TURISTICOS

SAN LORENZO 15
TEL. (0627) 32674
5600 SAN RAFAEL MENDOZA
E.V.T. 534/93 LEG. 8162

VINOS

Tornaghi "UN SABOR PARA CADA OCASION"

envasado en origen

ITALIA S/N - TELEFONO 27933 - SAN RAFAEL - MENDOZA

ESTABLECIMIENTO FRUTICOLA

SAMOS

MANUEL SAMOS e HIJOS S.R.L.

Invitamos a nuestros hermanos chilenos a disfrutar de las bellezas naturales de **SAN RAFAEL** corazón de Mendoza

BLANCO ENCALADA 735 - Villa Madero - Bs. As. - T. 655-1257
5600 SALTO DE LAS ROSAS - SAN RAFAEL (MENDOZA)
FAX RADIO TELEFONO 0627 24228

SINDICATO PETROLERO Y GAS PRIVADO CUYO

Personería gremial N° 594 - Federación Argentina Sindical de Petroleros

Apoya al turismo de Malargüe

MENDOZA: ESPEJO 679 - TEL. 250721 - 380454 - CP 5500.
SEDE MALARGÜE: A. Puebla 370 - Tel. 71367 - CP 5613.
LUJAN DE CUYO: Córdoba 35 - Tel. 980851 - CP 5507 - Mendoza.
SAN JUAN: Mendoza Sur 47 - Local 7 - Tel. 227586 - CP 5400.

Hermanos Chilenos !!

Descubran un lugar ideal en contacto con la naturaleza ...

Churrasqueras del Parque

- Camping
- Proveeduría
- Parrillas
- Juegos y Videos
- Baños c/agua caliente
- Salón Cerrado, etc.

RESERVAS AL TEL. 0054 61-280511
ABIERTO TODOS LOS DIAS - INCLUSIVE FERIADOS
Frente Co. de la Gloria - Parque Gral. San Martín - Mendoza - Arg.

Hotel ROSARIO

PROMOCION ESPECIAL PARA CHILENOS
30% DESCUENTO
Primito Manoni

Chile 1579 - Tel. 254765 - (5500) - Ciudad - Mendoza - República Argentina

FRENOS

FABRICANTE DE LIQUIDO (FLUIDO) PARA FRENOS DESEA RELACIONARSE CON DISTRIBUIDOR PARA LA COMERCIALIZACION EN CHILE.
DIRIGIRSE A BEHACHE S.A. - Alte. Brown 1474 - (5501) Godoy Cruz - Mendoza - Argentina - Tel./Fax 00 54 - 61 - 222804

VIDA NATURAL

Termas del Challoo HOTEL

...Al pie de la montaña, para disfrutar del sol, la nueva opción en Turismo Salud a 900 m. S.N.M y a 5' de la ciudad.
Aguas termales - Saunas - Piscinas - Jacuzzi - habitaciones con baño privado - teléfono y T.V. color.
Consulte nuestros programas - Desintoxicación y anti stress

Informes: Tel./Fax 061-445560/5599/5509
El Challoo - Mendoza - Argentina

DUÑO ALQUILA O VENDE

Ideal p/empresa de transporte. Excelente ubicación. 3.600 m2. terreno. 1.250 m2. cub. Cierre perimetral, alumbrado mercurio. Cómodas oficinas c/ teléfono (baños, cocina). Amplio galpón c/planchada p/cargas, sótano, cámara frigorífica, montacargas, vestuarios c/baños. Galpón p/taller, fosas c/ depósito y lavadero p/camiones. Casilla p/sereno.

Informes: Tel. 0054-61-(316397)-298682

CHRISTIAN

SOS EL SOLCITO DE MI VIDA - TE AMO LAURA

11-09-96

¿Dónde comprar?

Los grandes centros comerciales

Si desea realizar algunas compras durante su estadía en Mendoza, tendrá la posibilidad de visitar modernos centros comerciales ubicados en distintos puntos de la provincia.

Además de conocer hermosos lugares y admirar increíbles paisajes, usted podrá recorrer importantes y modernos centros comerciales como el Mendoza Plaza Shopping, ubicado en Acceso Este 3228, de Villa Nueva, Guaymallén, que brinda una gran cantidad de opciones en sus casi 100 locales, entre ellos de ropa informal y de vestir, zapaterías, óptica, peluquería, de revelado fotográfico, supermercado VEA y excelentes patios de comidas.

Por la ruta Panamericana al 2650, en Godoy Cruz, se accede a Palmares, otro paseo de compras, donde pueden adquirirse artículos deportivos, ropa informal; dejar su auto en el lavadero mientras disfruta de un café o del almuerzo o cena en restaurantes de primer nivel. También puede llevar a sus niños al salón de juegos y realizar sus compras en Súper VEA. La noche brinda la posibilidad de pasar una velada agradable en su pub mexicano, donde suelen presentarse grupos musicales en vivo.

Maxi Shopping, tiempo libre y deportes, en todas sus sucursales - San Martín 1468, Paseo Sarmiento 77, Las Heras 161 y su local de Mendoza Plaza Shopping- tiene una importante variedad de artículos deportivos y sports para toda la familia.

Híper, el primer centro integral de la construcción y decoración del hogar, ubicado en Acceso Norte y Manuel A. Sáez, kilómetro 6,5, de Las Heras, es el complejo comercial más importante de venta de revestimientos cerámicos, pisos, grifería, baños, amoblamiento de cocina, iluminación, aberturas, blanco, electricidad, ferretería, camping, materiales de obra gruesa, entre otra infinidad de artículos.

Supermercados

La cadena de supermercados Metro posee locales en distintos puntos de Mendoza. En la ciudad se encuentran en calles Mitre 1558, Eusebio Blanco 20 (Alameda), Las Heras 320, Colón 324, San Juan y República de Siria y en la planta alta de la Terminal de Omnibus. En ellos no sólo podrá adquirir artículos comestibles sino también ropa, zapatillas, blanco, bazar, librería, electrodomésticos y otros.

Súper VEA, con sus 26 sucursales, ofrece también en distintos sectores de la provincia un exce-

lente surtido de artículos del hogar, librería, juguetería, bazar y comestibles. Quienes deseen realizar sus compras en ciudad podrán hacerlo en San Martín y Santiago del Estero o en Paso de los Andes 82; en Godoy Cruz, en Alem y Sarmiento y San Martín y Democracia; y en sus locales de Palmares y Mendoza Plaza Shopping, como así también en Irigoyen 858 del departamento de San Rafael.

Recientemente, en Lateral Acceso Este y Rondeau de Villanueva, Guaymallén, abrió sus puertas Carrefour, con un local de grandes dimensiones y amplias playas de estacionamiento. Posee, además de comestibles, ferretería, panadería, artículos para el hogar y de computación.

Quien desee recorrer las instalaciones de Makro, la gran manera de comprar, deberá concurrir al carril Rodríguez Peña 709, de Godoy Cruz, donde podrá llevar lo justo o al por mayor, electrodomésticos, artículos para el hogar, comestibles y todo lo que se pueda imaginar.



Durante su estadía usted podrá recorrer hermosos paseos comerciales

SEMANA DE CHILE
ASOCIACION AMIGOS
AVENIDA LAS HERAS
MENDOZA - ARGENTINA

"CONTINUACION DE CHILE EN MENDOZA"

Lo invita a celebrar sus Fiestas Patrias

COMPRE EN NEGOCIOS ADHERIDOS

El Turista Regionales REGALERIA - CUERO - TEJIDOS Atendemos Sábados y Domingos <small>LAS HERAS 351 - TEL. 234102 - MENDOZA</small>	"GENIAL" <ul style="list-style-type: none"> • Regalos - Marroquinería • Tejidos - Adornos - Ropa Indu • TARJETAS DE CREDITO <p style="text-align: center;">Las Heras 615 - Mendoza</p>
Unión TELEFONICA <small>Ciempo el mejor servicio en todo</small> TARJETAS Y FICHAS TELEFONICAS PRECIOS OFICIALES CABINAS CLIMATIZADAS Y TELEFONOS PARA SORDOS MUDOS <small>CHILE 1515 casí esp. Las Heras - Tel. 294301</small>	PARA COMER COMO EN SU CASA Parrillada Arturito <small>PIZZAS - PASTAS Y COCINA EN GENERAL CON LA PARRILLADA MAS COMPLETA INCLUYENDO CHITOS DE LA ZONA Y LECHIGUITOS</small> ACEPTAMOS TARJETAS DE CREDITO <small>CHILE 1515 - RESERVAS AL TEL. 251409 - MENDOZA</small>

EN MENDOZA

Ofrezco vender o en sociedad curtiembre con capacidad p/200 cueros vacunos diarios, instalada trabajando con sus maquinarias, en perfecto estado de uso p/hacer capellados, suela y toda clase de descame grabados o lisos, anexo fábrica de guantes industriales. Especialmente esta empresa está instalada p/exportar.

Para mayor información: Tel. (Fax) 972434 - Palma 110 - Maipú - Mza.

SEMANA DE CHILE

- Aire Acondicionado
- Bar las 24 horas
- Salón de Conferencias
- Fax

Todas las habitaciones con:

- Baño privado • Música funcional
- Televisión Cable Color
- Teléfono con DDI

A UNA CUADRA DEL CASINO

HOTEL * INTERNACIONAL**

PROMOCION ESPECIAL

\$ 35.00 p/persona

base habitación doble

Desayuno incluido - Piscina - Cocheras

Sarmiento 720 - (5500) Mendoza - República Argentina
 Tel. 54 (61) 255600 (PBX) . 255606/5611/5656
 Fax: 54 (61) 311208 - Reservas: 0-800-33726

Se sentirá como en casa

La zona cordillerana que nos une



La zona cordillerana le resultará muy familiar y le hará sentir los lazos de unión entre chilenos y argentinos. Disfrútela.

El desértico departamento de Lavalle y las áreas no urbanas de Luján de Cuyo y Las Heras conforman la Zona Norte de Mendoza.

Al oeste, en la montaña, nacen los tributarios de la principal red hidrográfica del norte mendocino, el río Mendoza, que le da vida a la agricultura y surte la red de zanjones, hijuelas y acequias, que a su vez mantienen viñedos, chacras y montes frutales.

En la inmensidad del desierto, donde predomina el terreno llano alterado en algunos sectores por

médanos de hasta 60 metros de altura, se conserva y continúa la tradición de los huarpes en tejidos, cestería y comidas típicas como el chivo asado, las empanadas mendocinas o una tajada de queso de cabra con pan casero o la carbonada.

En Lavalle usted podrá visitar el Bosque Telteca, una reserva natural de algarrobos y algunas centenarias capillas de adobe, ya que el lavallino posee un gran sentimiento religioso y rinde su más profundo culto a la Virgen del Rosario, su patrona.

Luján y Las Heras

Luján y Las Heras abarcan una importante zona de montaña con lugares especiales para aventureros, a la que podrá llegar desde el centro de Mendoza por la ruta Panamericana. Si ingresa a nuestro país en automóvil o en bus pasará por ellos antes de llegar a la capital de la provincia.

En caso de partir desde Capital por avenida San Martín hacia el sur, por ruta Panamericana, atravesará La Puntilla, Chacras de Coria, Vistalba y Blanco Encalada, accederá a la precordillera, las Termas de Cacheuta,

el valle de Potrerillos y finalmente a Uspallata.

Desde allí se puede continuar hasta el Puente Histórico Picheuta, las Ruinas Incaicas de Tambillitos y Punta de Vacas (referencia histórica), el centro de esquí Los Penitentes, el Puente del Inca (maravilla geológica natural). Dos kilómetros más adelante se llega ya al complejo aduanero y el acceso al Parque Provincial Aconcagua, que permite el ingreso a la Laguna de Los Horcones y apreciar el Cerro Aconcagua (6.962 metros).

Retomando la Panamericana ha-

cia el oeste se accede a la villa fronteriza de Las Cuevas. Siguiendo la ruta continúa hacia Potrerillos o puede desviarse hasta Vallecitos.

Otro bello paisaje que ofrece este sector, tomando la ruta 40 y desviándose hacia el este en Ugarteche por la provincial 16, es el embalse El Carrizal, donde se pueden practicar deportes náuticos y elegir alguno de sus cómodos campings.



San Rafael
todo el año...

DIRECCION DE TURISMO, CULTURA, DEPORTES Y MUSEO
COORDINACION DE TURISMO
AVDA. H. YRIGOYEN Y BALLOFFET
C.P. 5600 - TEL. 0627-24217
SAN RAFAEL - MENDOZA - ARGENTINA