

# Chop Pilsen Córdoba

1er. Chop Argentino de Cerveza Especial

Sandwiches de mariscos

Picado Pilsen

Pizza a la Pala

SAN MARTIN 2009

GODOY CRUZ

MENDOZA

(A 30 MTS. PLAZOLETA BARRAQUERO)

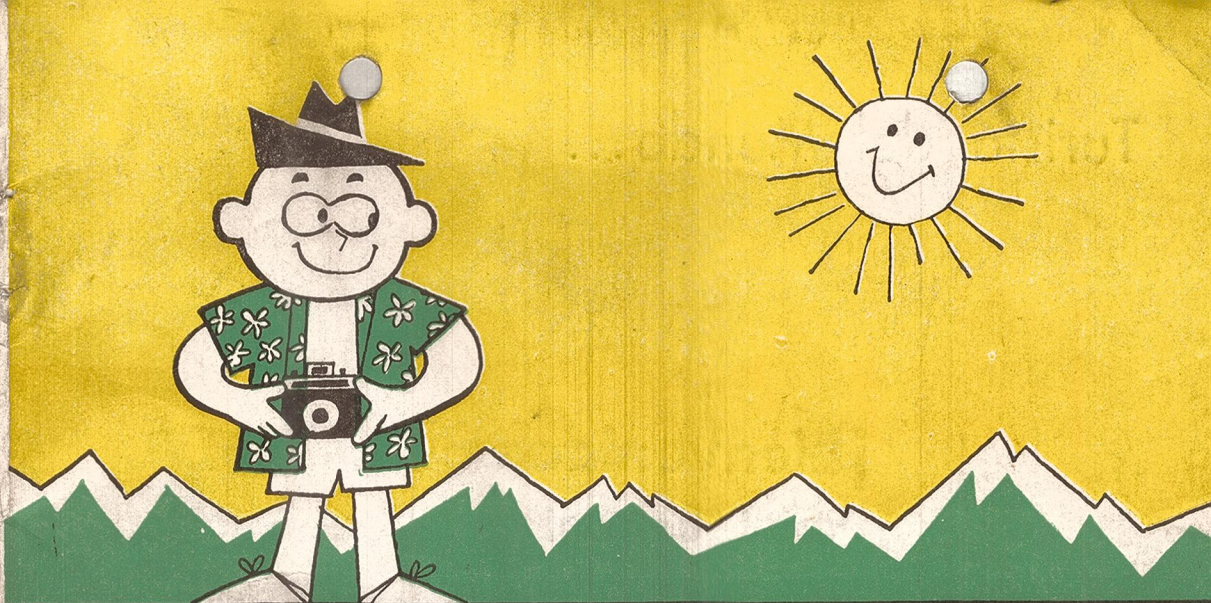

# Sr. TURISTA..

MENDOZA  
LA CAPITAL  
DEL VINO..!

LE INFORMA...

1970

Turista del Mundo...

**PARRILLADA  
NICOLITA**

**¡Bienvenido a MENDOZA!**  
Portal de Sol hacia el Pacífico

- parrilladas
- asados
- pollos
- chivitos

Amplio patio de verano y salones familiares



**Av. España 1648**

**Tel. 12872**

**Mendoza**

## Circuito turistico zona Sur

Localidad	Km.	Altura	Nafta	S. Mecán.	Alojm.	Com.
Mendoza	0	—	sí	sí	sí	sí
Luján	18	—	sí	sí	sí	sí
Tupungato	70	—	sí	sí	sí	sí
Tunuyán	83	—	sí	sí	sí	sí
Vista Flores	105	—	sí	sí	sí	sí
Campo Los Andes	112	—	—	—	—	—
La Consulta	116	—	sí	sí	sí	sí
San Carlos	109	—	sí	sí	sí	sí
Pareditas	131	—	sí	sí	sí	sí
San Rafael	243	—	sí	sí	sí	sí
Dique Valle Grande	278	—	—	—	—	—
Dique El Nihuil	317	—	—	—	—	—
Est. El Sosneado	387	—	sí	sí	sí	sí
Lahuen-Co	435	—	sí	sí	sí	sí
Los Molles	436	—	—	—	—	—
V. Las Leñas	451	—	—	—	—	—
Valle Hermoso	475	—	—	—	—	—
Malargüe		—	sí	sí	sí	sí

Editada por GUIAS TURISTICAS MENDOCINAS - **JORGE HECTOR BURGOS**  
Rondeau 348 - Dpto. A - Tel. 41480 -

COORDINADORA GENERAL

**María Inés Martínez**

REDACCION

**Alberto A. Pérez**

**Luis F. Díaz**

**Mirtha Julia Spadoni**

COLABORADORES

**Carlos F. Calvi**

**Yessie Celani**

DIBUJANTE

**Willian Marquez**

DIAGRAMACION E IMPRESION

**Artes Gráficas Melfa**

Esta Guía ha sido confeccionada con datos e información proporcionada por la Dirección Provincial de Turismo de la Provincia de Mendoza.

## Guia turistica mendocina 1970

- .... Mendoza
- .... Hoteles de la Ciudad de Mendoza Tarifas y Comodidades
- .... Hoteles de Zonas de Turismo - Tarifas y comodidades
- .... Números de Utilidad Pública
- .... Restaurantes y Parrilladas
- .... Cervecerías y Drive - In
- .... Cines y Teatros
- .... Boites y Discotecas
- .... Balnearios
- .... Casinos e Hipódromo
- .... Centros de Interés Turístico
- .... Mapa Circuito Turístico Regional
- .... Mendoza, en el nuevo circuito turístico regional de Cuyo
- .... Circuito Turístico zona Oeste (1)
- .... Circuito Turístico zona Oeste (2)
- .... Circuito Turístico zona Sur

# MENDOZA

Ciudad de Mendoza, moderna y de extraordinaria actividad eminentemente comercial, tradicionalmente limpia y cordial. Amplias calles y avenidas, hermosas plazas, plazoletas y parques. Pujante progreso edilicio, modernas salas de espectáculos, casinos, boites.

Caminos hacia todos los rumbos en magnífica red, uniendo el centro poblado con la región inhóspita, el llano con la montaña, enmarcados en la fronda de las arboledas y el rumor de las típicas acequias.

Región de turismo para todo el año, le ofrece fabulosos panoramas hacia los cuatro puntos cardinales con el marco impresionante de la gigantesca cordillera. Clima perfecto, seco, de altura, y su radiante sol que brilla todo el año.

TURISTA DEL MUNDO. ahora que está aquí en MENDOZA, le invitamos a compartir con nosotros el sol, la alegría y el paisaje.

## MARCHIGIANA HOTEL

PLENO CENTRO

40 habitaciones con baño privado y teléfono.

calefacción central

**CONFITERIA**

**Patricias Mendocinas 1532 - Tel. 17528**

## Restaurant Italiano LA MARCHIGIANA

En Mendoza: P. Mendocinas 1550 - Tel. 14419

(Frente MERCADO CENTRAL. A paso calle LAS HERAS)

**BRINDA A SUS AMIGOS TURISTAS**

Cocina internacional a la carta y menú turista

**ESPECIALIDAD EN:**

Pastas, mariscos, pescados, pollos y carnes.

Parrilla a leña.

## Circuito turístico Oeste (2)

Localidad	Km.	Altura	Nafta	S. Mecán.	Aloj.	Com.
Mendoza	0	761 m.	sí	sí	sí	sí
Luján	18	943 m	sí	sí	sí	sí
Chacras de Coria	13	955 m.	sí	sí	sí	sí
Blanco Encalada	29	980 m.	---	---	---	---
Cacheuta	45	1.245 m.	sí	sí	sí	sí
Potrillos	56	1.500 m.	sí	sí	sí	sí
Uspallata	109	1.720 m.	sí	sí	sí	sí

## AUXILIO MECANICO y REMOLQUE

**DIURNO Y NOCTURNO**

Santiago del Estero 141

Tel. 14271

Mendoza

## Circuito turistico zona Oeste

Localidad	Km.	Altura	Nafta	S. Mecán.	Alojam.	Com.
Mendoza	0	761 m.	sí	sí	sí	sí
Canota	34	984 m.	—	—	—	—
Villavicencio	51	1.800 m.	sí	—	sí	sí
Uspallata	109	1.720 m.	sí	sí	sí	sí
Punta de Vacas	158	2.397 m.	—	—	sí	sí
Puente del Inca	175	2.700 m.	—	—	—	sí
Las Cuevas	193	3.151 m.	sí	sí	sí	sí
Cristo Redentor	202	4.200 m.	—	—	—	—



DEMETRIO DANIEL MELFA

AYACUCHO 535

TEL. 16316

MENDOZA

ALMANAQUES  
ARTICULOS DE  
PROPAGANDA  
IMPRESOS EN  
GENERAL

GRAN TURISMO ESPECIAL "A"	Alojamiento solamente			Des.	Pensión completa		
	1 Pers.	2 Pers.	3 Pers.		1 Pers.	2 Pers.	3 Pers.
BALBI - Las Heras 346 - T. 14914	20,00	32,00	45,00	1,50	33,50	59,00	84,50
* CERVANTES - Amigorena 63 - Teléfono 44700 - Departamentos	26,00	42,00	46,00	1,70	—	—	—
** NUTIBARA - Mitre 867 - T. 44658	35,00	55,00	60,00	1,70	—	—	—
PALACE - Las Heras 70 - T. 18520	25,00	40,00	57,00	2,00	—	—	—
* PLAZA - Chile 1134 - Tel. 14560	17,00	30,00	36,00	1,20	—	—	—
Suite 418	33,48	57,04	74,40	3,10	56,42	102,92	143,22
Departamentos 419 - 330 - 328	97,96	—	—	—	—	—	—
SUSSEX Sarmiento 250 T. 44658	83,08	—	—	—	—	—	—
	25,50	48,00	65,55	2,20	44,40	88,80	126,78

NOTA: Todos con baño privado y aire acondicionado. \* Cocheras \*\* Pileta de Natación y teléfono en dormitorio.

GRAN TURISMO ESPECIAL	Alojamiento solamente			Des.	Pensión completa		
	1 Pers.	2 Pers.	3 Pers.		1 Pers.	2 Pers.	3 Pers.
** ALCOR - Gral. Paz 86 - T. 18660	19,17	28,73	38,35	1,20	—	—	—
* ARGENTINO Espejo 455 T. 54000	13,90	19,30	26,00	1,20	—	—	—
BEST - Perú 1160 - Tel. 18430	12,50	19,50	24,70	1,25	—	—	—
CASTELAR Gutiérrez 598 T. 18192	16,50	26,50	35,00	1,50	—	—	—
* MARCHIGIANA - P. Mendocinas 1528 - Teléfono 17528	14,50	25,00	32,00	1,40	—	—	—
MARGAL - J. B. Justo 75 T. 19399	12,50	19,00	22,50	1,00	20,00	36,00	50,00
* MILENA - Pardo Interno 27 - Te- léfono 40284	17,00	27,00	37,00	1,50	—	—	—
PETIT - Perú 1459 - Tel. 15099	12,65	20,90	26,95	1,20	—	—	—
VIÑA DEL MAR - Rioja 1876 - Te- léfono 18752	11,00	19,00	25,00	1,20	—	—	—
ZAMORA - Perú 1156 - T. 12442	10,50	20,00	27,00	1,20	—	—	—

NOTA: Todos con baño privado y teléfono en dormitorio. \* Cocheras \*\* Aire acondicionado

GRAN TURISMO "A"	Alojamiento solamente			Des.	Pensión completa		
	1 Pers.	2 Pers.	3 Pers.		1 Pers.	2 Pers.	3 Pers.
BELGRANO Belgrano 465 T. 47978	10,00	19,00	27,00	1,20	—	—	—
CASTILLO Gutiérrez 572 T. 16766	13,00	21,00	30,00	1,00	—	—	—
CON-CON San Juan 1407 T. 11236	11,50	20,00	26,50	1,20	—	—	—
DERBY P. Mendocin. 1643 T. 16258	11,96	19,92	27,23	1,40	23,56	40,39	55,55
EXELSIOR España 1068 T. 18549	11,50	21,50	—	—	—	—	—
IDEAL J. B. Justo 270 T. 11825	10,00	22,00	27,00	1,20	—	—	—
MAYO 25 de Mayo 1267 T. 54424	15,00	22,00	28,00	—	—	—	—
ROYAL Las Heras 145 Tel. 14177	13,00	19,00	30,00	1,40	—	—	—
* TROPICANA B. Justo 815 T. 13115	13,00	18,50	27,00	1,00	22,00	35,00	49,00

NOTA: Todos con baño privado y teléfono en dormitorio. \* Cocheras.

MOTEL	1 Pers.	2 Pers.	3 Pers.	4 Pers.	5 Pers.	6 Pers.	Des.
** DEMO MOTEL - Rioja 510 - Te- * léfono 31444	21,00	39,00	49,00	61,00	69,00	77,00	2,50
RINCON MOTEL - Belgrano 543 - Teléfono 40690	15,35	18,18	24,77	29,96	—	—	—
2 ambientes	25,24	30,24	36,83	42,96	—	—	—

NOTA: Todos con baño privado, teléfono en dormitorio y cocheras. \* Aire acond. \*\* Pileta Natación

# GRAN HOTEL

# MENDOZA

10 Pisos - 90 Habitaciones

TOTALMENTE ALFOMBRADAS - BAÑOS PRIVADOS - TELEFONO

CALEFACCION CENTRAL - AIRE ACONDICIONADO Y T. V.

Av. España 1210 esq. Espejo

Tel. 52000

Mendoza

Adelante y en ascenso, próximo al término de la línea, un monumento natural: Puente del Inca, curiosa formación geológica a 409 kilómetros y a 2.720 m.s.n.m. En la zona existen fuentes de aguas termales y aún se pueden observar las ruinas del Hotel Termas destruido por un alud en 1965. El lugar cuenta con cancha de esquí y ski-lift, lo que permite la práctica de deportes invernales. En el Cementerio de los Vencidos descansan los restos de famosos andinistas.

Un poco más adelante se halla el acceso a la Laguna de Los Horcones, situada al pie del Aconcagua (6.956 metros de altura).

A 420 kilómetros de recorrido y a 3.100 m.s.n.m., casi sobre el final de la línea, integrada por varias construcciones de tipo nórdico, se levanta la última población argentina: Villa Las Cuevas, Aduana, Control de Documentos, Hostería, Estación de Servicios, Correos, Estación Ferroviaria, Comienzo del Túnel Internacional a Chile.

A 10 kilómetros de Las Cuevas y a 3.863 m.s.n.m., en el punto donde termina la línea, una paz inmensa se percibe, es la paz indisoluble sellada entre Argentinos y Chilenos con el bronce de las armas del Ejército Libertador, en la monumental imagen del Cristo Redentor.

Imponente y adusta la montaña, soledad infinita de la nieve eterna. Límite internacional.

La misma ruta, la misma línea y 95 kilómetros de recorrido a la inversa para llegar nuevamente al círculo blanco que señala a Uspallata. Han transcurrido ya 524 kilómetros de recorrido desde Mendoza.

Desde este círculo blanco, en recta hacia arriba (al Norte), la ruta provincial número 39 dibuja la parte superior y anterior de "la caña", atravesando La Pampa de Yalguaraz, hasta llegar al límite con San Juan, después de 581 kilómetros de camino dibujando "la bota", para continuar en esa provincia el recorrido de este nuevo circuito turístico: CIRCUITO REGIONAL DE CUYO.

# HOTEL MILENA

20 habitaciones con  
baño privado agua  
caliente y teléfono

GARAGE PROPIO

EXCURSIONES

PARDO INTERNO 17

(30 m. al Este de Pardo y San Juan)

TELEFONO 40284

MENDOZA

HOTELES EN ZONAS DE TURISMO	Alojamiento solamente			Des.	Pensión completa		
	1 Pers.	2 Pers.	3 Pers.		1 Pers.	2 Pers.	3 Pers.
GRAN HOTEL DE USPALLATA - Villa Uspallata - Tel. cabina N° 3	11,50	23,00	34,50	1,20	—	—	—
TERMAS HOTEL VILLAVICENCIO - Teléfono 14200	42,40	66,00	88,50	2,75	72,00	119,50	160,50
SAN FRANCISCO - Pueyrredón 2565	16,00	31,00	46,50	1,50	—	—	—
Ch. de Coria T. 104 - Dep. 32-34	45,00	—	—	—	—	—	—
CACHEUTA - Cacheuta T. Cab. N° 3	—	—	—	3,00	40,00	78,00	106,00
LOS PINOS - Potrerillos	10,00	18,50	26,50	1,80	25,00	47,00	69,00

NOTA: Todos con baños privados, teléfono en dormitorio y cocheras.

#### NUMEROS DE UTILIDAD PUBLICA

Asistencia Pública	40063
Bomberos	44888
Policía (Comando Radioeléctrico)	44444
Policía	40000
Dirección Provincial de Turismo	43333
Dirección Provincial de Turismo	43334
Automóvil Club Argentino	44900
Auxilio Mecánico Permanente	14271
Correos y Telecomunicaciones	—
Guías Turísticas Mendocinas	41480

Avenida San Martín y Colón

## HOTEL AMERICANO

CALEFACCION CENTRAL

BAÑOS PRIVADOS

TELEFONOS INTERNOS

Paso de los Andes 1249 Tel. 51704 - Ciudad

## GRAN HOTEL ALCOR

Gral. Paz 86

Tel. 18660

PLENO CENTRO

60 habitaciones con baño privado

Más adelante, en mitad de la parte anterior de "la caña", un círculo blanco señala a Uspallata; extenso valle plétórico de vegetación, a 334 kilómetros y a 1.720 m.s.n.m.: allí un camping y un gran hotel.

Del círculo blanco se desprende una línea curva orientada hacia el S. O., sobre la misma y a poco de comenzar, dos referencias históricas: Las Bóvedas de Uspallata, y formando un arco de piedras sobre el arroyo, el puente Colonial de Picheuta.

Luego, más adelante, un camino angosto y de cornisa, varios túneles, un arroyo y una caída de agua: es la Cortadera, a 366 kilómetros de Mendoza por este nuevo circuito.

Aproximadamente en la mitad de la línea, a 375 kilómetros de Mendoza: Polvaredas, una estación ferroviaria; y a 393 kilómetros: Punta de Vacas, una población, un parador de la Dirección Provincial de Turismo, y otra estación ferroviaria.

Al frente, hielos y nieves en la espectacular presencia del Tupungato (6.800 metros de altura) y más adelante, una sucesión de rocas que semejan monjes de hinojos: son Los Penitentes.

## CENTRO INTEGRAL DEL NEUMATICO

SERVICIO PERMANENTE LAS 24 HORAS

BALANCEO DE CUBIERTAS

Costanera 2148

Tel. 10969

Mendoza

## MENDOZA en el nuevo circuito turístico regional de cuyo

Desde el vergel a lo agreste; desde los altos glaciales de la cordillera que convertidos en agua producen el milagro de los viñedos, hasta el progreso y la creatividad del hombre manifestados en la moderna y cambiante ciudad capital; ESTO ES MENDOZA, y he aquí el NUEVO CIRCUITO TURISTICO REGIONAL al que un simpático capricho de los caminos y lugares de atractivos turísticos de Mendoza, le ha regalado la forma de una "bota" apoyada sobre la punta del pie y vista de perfil, y que hará conocer al visitante la belleza plena y distinta de este centro natural de Cuyo.

La ruta nacional número 40 que viene de San Juan, dibuja en 80 kilómetros de extensión la parte posterior de la "caña" de la bota, y un círculo blanco, casi al comenzar el "talón", señala a Mendoza, ciudad capital, COMIENZO DEL CIRCUITO.

Un poquito más abajo, tan sólo 4 kilómetro de la Ciudad de Godoy Cruz. En este pequeño trayecto se ubican numerosas bodegas y varios museos.

Sobre el "talón" y a 13,8 kilómetros del círculo blanco: Maipú. Allí se halla la Bodega "más grande del mundo", una cristalería y un pequeño embalse, a 25,7 kilómetros de Mendoza, el Club de Caza y Pesca de Maipú.

Un magnífico camino arbolado que conduce a Junín, dibuja el comienzo del "taco". En esa zona numerosos bosquillos brindan la oportunidad de acampar. El pavimento se halla bordeado de árboles y el paisaje todo es de viñedos.

### cines y teatros

AVENIDA - San Martín 1339 - Tel. 15369

GRAN CINE LAVALLE - Lavalle 53 - Tel. 13032

GRAN REX - Buenos Aires 63 - Tel. 14185

GRAN ROXI - Buenos Aires 45 - Tel. 14217

PREMIER - Buenos Aires 61 - 16411

TEATRO CITY (Cinerama) - Galería Tonsa, San  
Martín 1161 - Tel. 49402

TEATRO CONDOR - Lavalle 71 - Tel. 16201

TEATRO OPERA - Lavalle 54 - Tel. 15192

### boites y discotecas

SKETCH - Chacras de Coria - 100 450 - 4111

ALOHÁ - Chacras de Coria - 100 450 - 4111

AL DIABLO - Chacras de Coria

NO SE DICE - Perú...

LOS PAJAROS - 25 de Mayo casi esq. Colón

BARRABAS - Chile casi esq. Montevideo

Los Plátanos - Alberdi 532 - Godoy Cruz

Mocambo Club - Cervantes 1449 - Godoy Cruz

Mafalda - Ruta a Luján Km. 13

Kon Kon - Alzaga 85 - La Puntilla

Nuestro espíritu se inunda de incontrolada ansiedad y  
nuestros ojos giran hacia un reducto fuera de serie.

**N O S E D I C E**

La mas loca inauguración de tu verano

**PERU 1773 - MENDOZA**

## Balnearios

CERVANTES - Cervantes 1496 - Godoy Cruz - Teléfono 23744.

DELTA - Salta 505 - Godoy Cruz - Teléfono 23018.

LA PERLA DE CUYO - Bandera de Los Andes 5380 - Rodeo de la Cruz - Teléfono 122.

CHALLAOLANDIA - EL Challao - Mendoza.

## Casinos e Hipodromo

Todos los días domingos desde las 13,45 horas comienzan las habituales reuniones del turf mendocino en las instalaciones del Jockey Club Mendoza en el Parque General San Martín. Las oficinas del mencionado club para mayores informes se encuentran en Avenida San Martín y Don Bosco de la ciudad de Mendoza.

Para los que gustan del casino, tienen dos opciones, el de la calle 25 de Mayo esquina Emilio Civit, o el que funciona en las instalaciones del Hotel Termas Cacheuta en la localidad de ese mismo nombre. Ambos tienen el siguiente horario: de 21 a 3 hs.



### BALNEARIO DELTA

Moderna piscina con equipo purificador

Todos los días hasta la 1 h. de la mañana

Cantina - Parrillada

Salta 505 - Godoy Cruz - Tel. 23018 - Mza.



### Balneario CERVANTES

Totalmente Alfombrado  
con equipo purificador de agua

PARRILLA

pileta especial para niños

Cervantes 1496 (a 300 m. Puente Olive)  
Tel. 23744 - G. Cruz - Mza.

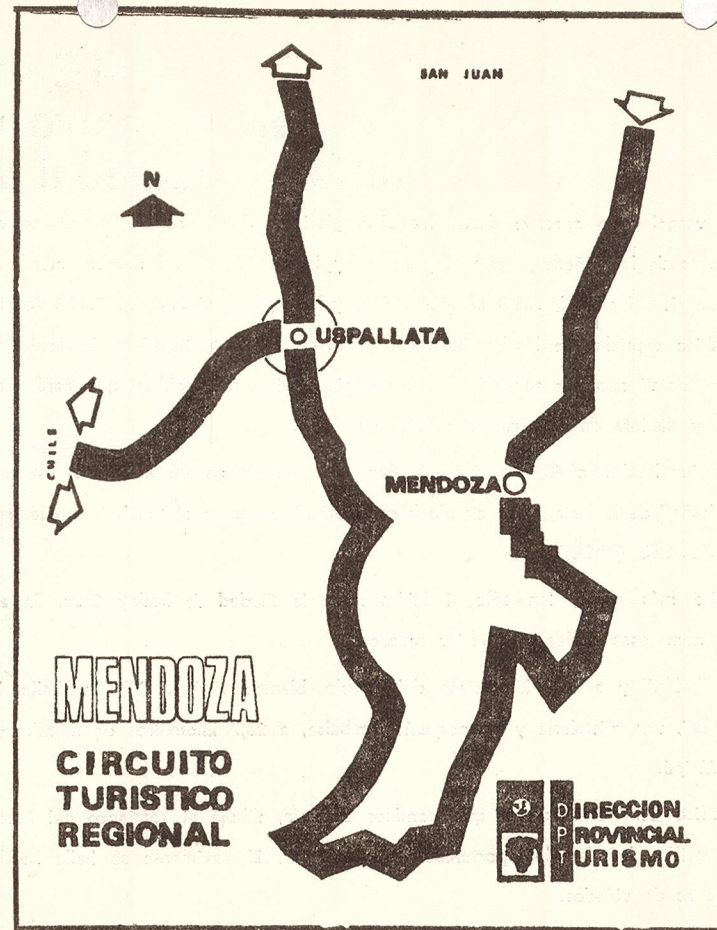

Entre Junín y Luján de Cuyo, en el vértice de los dos departamentos, y sobre la "suela del taco", a 54 kilómetros de Mendoza, hay un lugar ideal para camping, es el Dique (Derivador) Gobernador Benegas cuya margen izquierda se encuentra agradablemente forestada.

En el Departamento de Luján de Cuyo, a 65 kilómetros de Mendoza, y ya terminando la "suela del taco", el Dique Embalse El Carrizal (en terminación) sobre el Río Tunuyán.

Terminando el "taco", la línea oblicua con que la ruta nacional número 40 dibuja la "suela" baja hasta apoyar en el suelo. Allí, en el punto donde se unen "suela y suelo", se ubica la Ciudad de Tunuyán, cabecera del departamento homónimo, caracterizado por las extensas plantaciones de manzanos y otros frutales, y por los numerosos establecimientos sidreros y frutícolas.

En la "punta de la bota", y a 168 kilómetros de Mendoza, una reminiscencia histórica y un monumento: El Manzano Histórico. Se ubica también en el lugar una Estación Piscícola y un hermoso camping. Cercano a todo ello, sólo 10 kilómetros arriba, el futuro centro de deportes invernales de Manantiales.

En el Departamento de Tupungato, en el "empeine" de la bota, pequeños viñedos salpican las grandes plantaciones de nogales, al pie de altas cumbres nevadas. En la zona se elevan numerosas torres de petróleo y existen fuentes de agua termales. En la villa de Tupungato se ubica el Hotel de Turismo.

Entrando nuevamente al departamento de Luján de Cuyo, después de recorrer 269 kilómetros, se encuentra una villa para fin de semana: Las Vegas. Hosterías y Hoteles en Villa El Refugio y Villa Los Cóndores, a 273 kilómetros y 277 kilómetros de Mendoza, respectivamente.

El dibujo indica que termina el "empeine" y comienza la "caña" de la bota. Allí, en ese punto, un valle de ensueño sea abre entre las rocas: Potrerillos, a 281 kilómetros de camino por este nuevo circuito turístico, y a 1.354 m.s.n.m.; clima excepcional, pintorescos sitios y todos los servicios.

## Restaurantes y Parrilladas

AUTOMOVIL CLUB ARGENTINO - Bar y Restaurant "Mendoza" - San Martín 985 - Tel. 46889.  
DON ANGELO - Lavalle 148-50 - Tel. 15637.  
DON NICOLA - Patricias Mendocinas 1554 - Teléfono 14234.  
EL FOGON - San Juan 1556 - Teléfono 19663.  
EL FORTIN - San Juan y Vicente Zapata - Teléfono 48488.  
LA BARCA - Catamarca 45 - Teléfono 42158.  
LA FRAGATA - Patricias Mendocinas 1179 - Teléfono 54066.  
LA MARCHIGIANA - Patricias Mendocinas 1550 - Teléfono 144 19.  
MONTECATINI - General Paz 336 - Teléfono 17111.  
O SOLE MIO - Patricias Mendocinas 1642 - Teléfono 12499.  
RIALTO - Las Heras 318 - Teléfono 16725.  
TORINO - Galería Piazza, San Martín 1027 - Teléfono 19663.  
TREVI - Las Heras 68 - Teléfono 14685.  
PARRILLADA NICOLITA - Avenida España 1648 - Teléfono 12372.  
VECHIA ROMA - Avenida España 1619 - Teléfono 51421.  
GRAN LAVALLE - Lavalle 144 - Teléfono 19146.  
PARRILLADA LOS PINOS - Carril Cervantes a 100 metros del Calvario.  
PARRILLADA LA FUENTE (Frente fuente de Avenida de Acceso).  
PARRILLADA DON ZENON (Frente al Cóndor de Avenida de Acceso).  
LATINO - San Martín 465 - Teléfono 40693.

**DRIVE-IN EL MOLINO PARRILLADA**

pollo a la canasta - sandwiches

EL LUGAR MAS FRESCO DE MENDOZA

LA PUNTILLA - Camino a Ch. de Coria



**LA FAROLA**

pollo a la canasta  
especialidad en sandwiches  
increíble y exquisita variedad

Las Heras 534 - Mendoza

## Cervecerías

Cervecería PILSEN CORDOBA - Avda. San Martín 2009 - Godoy Cruz (a 30 metros de Plazoleta Barraquero).

LATINO - San Martín 465.

FRITZ y FRANZ - San Martín y Barraquero - Godoy Cruz.

BULL AND BUSCH - Avda. J. V. Zapata casi esq. San Martín.

TORRE ANDES - Cervantes 2169 - Godoy Cruz.

LA FRAGATA - Patricias Mendocinas 1179.

## Drive - In

EL MOLINO - La Puntilla - Camino a Chacras de Coria.

AL LAGO - Costado Norte del lago - Parque General San Martín.

LA VIZCACHERA - Parque General San Martín.



lo más exótico en Mendoza

**KON - KON**  
CLUB

el boliche de moda

Alzaga 85 - Camino a Chacras  
de Coria - La Puntilla Mza.

**mocambo**  
CLUB

CERVANTES 1499  
GODOY CRUZ

BENEGAS  
MENDOZA

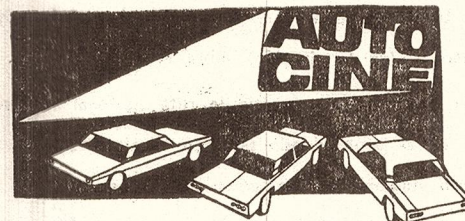

El AUTO CINE más grande de sudamérica, 32.000 metros cuadrados en El Challao, rodeado de majestuosos cerros y excepcional belleza. Capacidad para 800 automóviles, los más modernos equipos. Servicio de Drive-In para automóvil. Bar, Confeitería.

Disfrute de las grandes superproducciones cinematográficas y de los espectáculos más famosos.

## Bodegas

ARIZU - San Martín 1429 - Godoy Cruz - Tel. 33.000.

TRAPICHE - El Trapiche, Godoy Cruz - Teléfono 20074

ESCORIHUELA - Belgrano 1086 - Godoy Cruz - Teléfono 20215.

GRECO - Ruta Nº 7 San Martín - Mendoza - Teléfono 2130 - San Martín.

GABERIONE - Carril Rodríguez Peña Nº 10 - Rodeo de la Cruz - Teléfono 155.



BOITE

LOS PLATANOS

ALBERDI 532

2 cuadras Puente Olive

Carril Cervantes

GODOY CRUZ

MENDOZA

# Mafalda

Una nueva modalidad en boite

- \* DINAMICA
- \* JUVENIL
- \* DISTINTA

Ruta a Luján Km. 13 - Tel. 46482

## Centros de interés turístico

PARQUE GENERAL SAN MARTIN

La creación del Parque General San Martín llamado primitivamente Parque del Oeste, tiene su origen en el año 1897. Su inspirador fue el Dr. Emilio Civit y el diseñador de los planos fue D. Carlos Thays.

Abarca únicamente unas 280 Has. de las 419 que lo integran. En él encontramos hermosas avenidas con increíbles variedades botánicas, que van desde un simple álamo, hasta inimaginables variedades de coníferas. Existe también un gran lago de más de 1.000 metros de largo, escenario de confrontaciones deportivas, y zona de gran belleza natural.



## DRIVE-IN AL LAGO

Había una vez un señor con hambre, pero no con un hambre cualquiera. Una voz celestial le informó que en el parque encontraría los únicos sandwiches del mundo con ventana al lago.

- anticuchos
- hamburguesas
- chorizos
- lomitos
- helados
- postres

DRIVE - IN "AL LAGO"

Costado Norte lago parque Gral.  
San Martín - Mendoza

Luego por un hermoso camino que nace antes de llegar al mencionado Jardín Zoológico se llega a la localidad de El Challao. Es una pequeña población a seis kilómetros de la ciudad de Mendoza, enclavada al pie mismo de las estribaciones precordilleranas; el cerro de Las Lajas le cierra por el norte con una altura de 1.182 m.; de Este a Oeste le ciñe el cerro llamado de la Bodeguita de 961 m. por el Sur el cerro del Cañaverl de 950 m. sobre el nivel del mar, dejando en el centro una playa coronada de un montículo en el cual se levanta una capilla dedicada a la Virgen de Lourdes. El Challao debe su nombre al cacique quichúa que gobernaba la tribu india de la región y fue quien recibió a Pedro del Castillo al llegar éste en 1561, a tierras de Mendoza y se le entregó sin lucha alguna, pasando luego con toda su gente a ser encomienda del capitán Lope de la Peña, amigo y compañero de Don Pedro del Castillo. El nombre de El Challao ha trascendido los límites de Mendoza, de su provincia y hasta de la nación entera; porque la Virgen de Lourdes lo ha elegido por trono de sus misericordias.

En las adyacencias de la capilla actualmente existe el complejo de entretenimientos más grande de la provincia, pileta de natación y un moderno autocine de reciente inauguración.

Más al Oeste encontramos el autódromo con curvas peraltadas, actualmente declarado parque, lugar en el que se han vivido inolvidables jornadas con los ases del automovilismo. Los días viernes en horas de la noche y los sábados por la tarde habitualmente se convierte en escenario de las célebres picadas. Al pie del cerro de la Gloria encontramos el Parque Aborígen, dentro del mencionado autódromo, luego el Jardín Zoológico con más de 1.400 ejemplares en los que la ficción de libertad se ha logrado plenamente. Serpenteando caminos de faldeo, en las laderas del cerro, que constituye un indudable atractivo para el turista no sólo por el panorama de la ciudad desde arriba sino por el marco ofrecido por la tupida vegetación, llegamos al Cerro de la Gloria. En él encontramos el monumento al Ejército de Los Andes, obra maestra del escultor uruguayo J. Ferrari; está colocado sobre el cerro antiguamente llamado Cerro del Pilar.

En bronce ha quedado inmortalizada la figura ecuestre del Capitán de Los Andes. Corona el monumento la estatua de la libertad, concebida en el magnífico gesto de romper las cadenas en un ansia incontenible de emancipación.

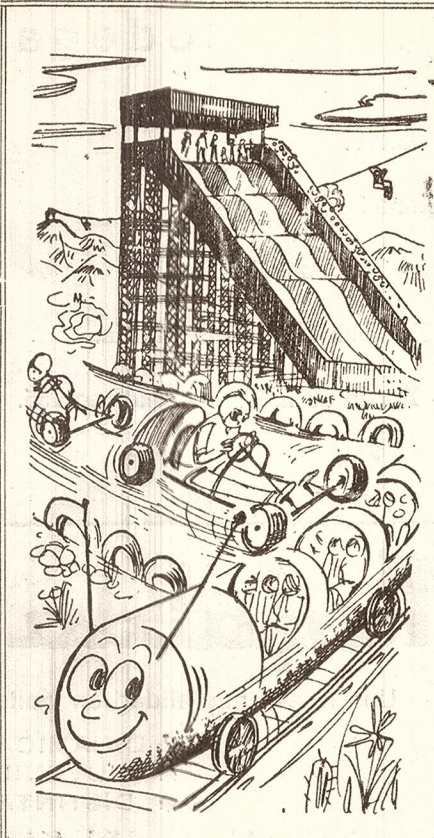

**SEÑOR TURISTA:**

Para olvidarse del mundo y sus pesares no deje de visitar cuando esté en MENDOZA, el lugar más entretenido de su paseo.

**CHALLAOLANDIA**  
Pasando el Parque General San Martín

*Pileta de Natación*  
*Karting - Telesilla*  
*Cascalandia - Tren Fantasma*  
*Gran Gusano*  
*Y muchos juegos más.*  
*Comedor - Parrilla - Bar*