

U\$S

FRS.FCS.

DM

£

CRZ.

LITS

N\$U

**COMPRA
VENTA DE
BILLETES
EXTRANJEROS**

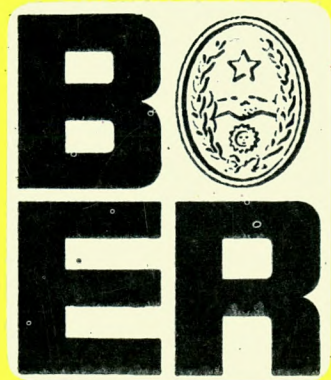

BANCO DE ENTRE RIOS

**ENTRE
RIOS**

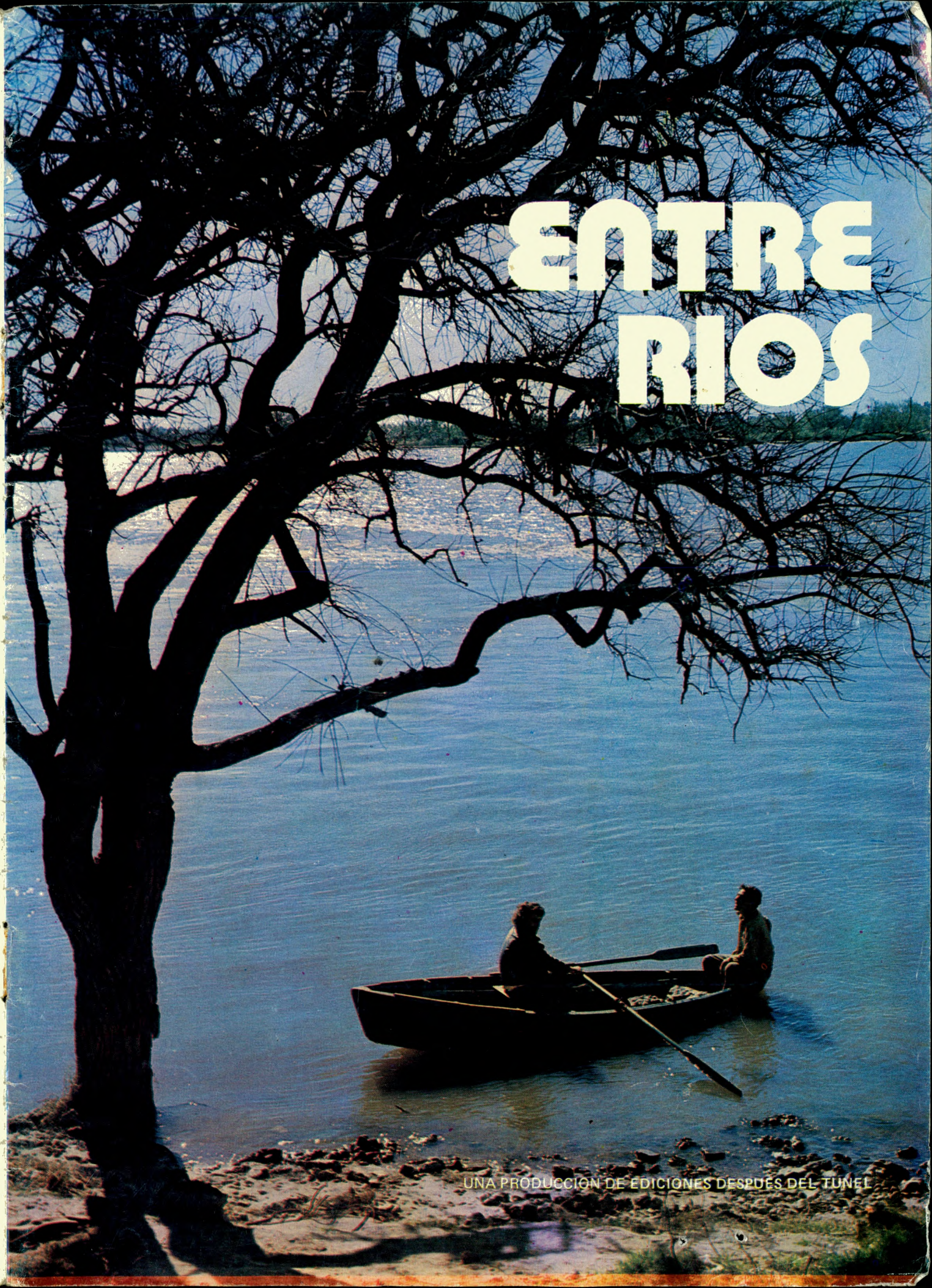

UNA PRODUCCION DE EDICIONES DESPUES DEL TUNEL



ENTRE RIOS

"HISTORIA CON VIDA"

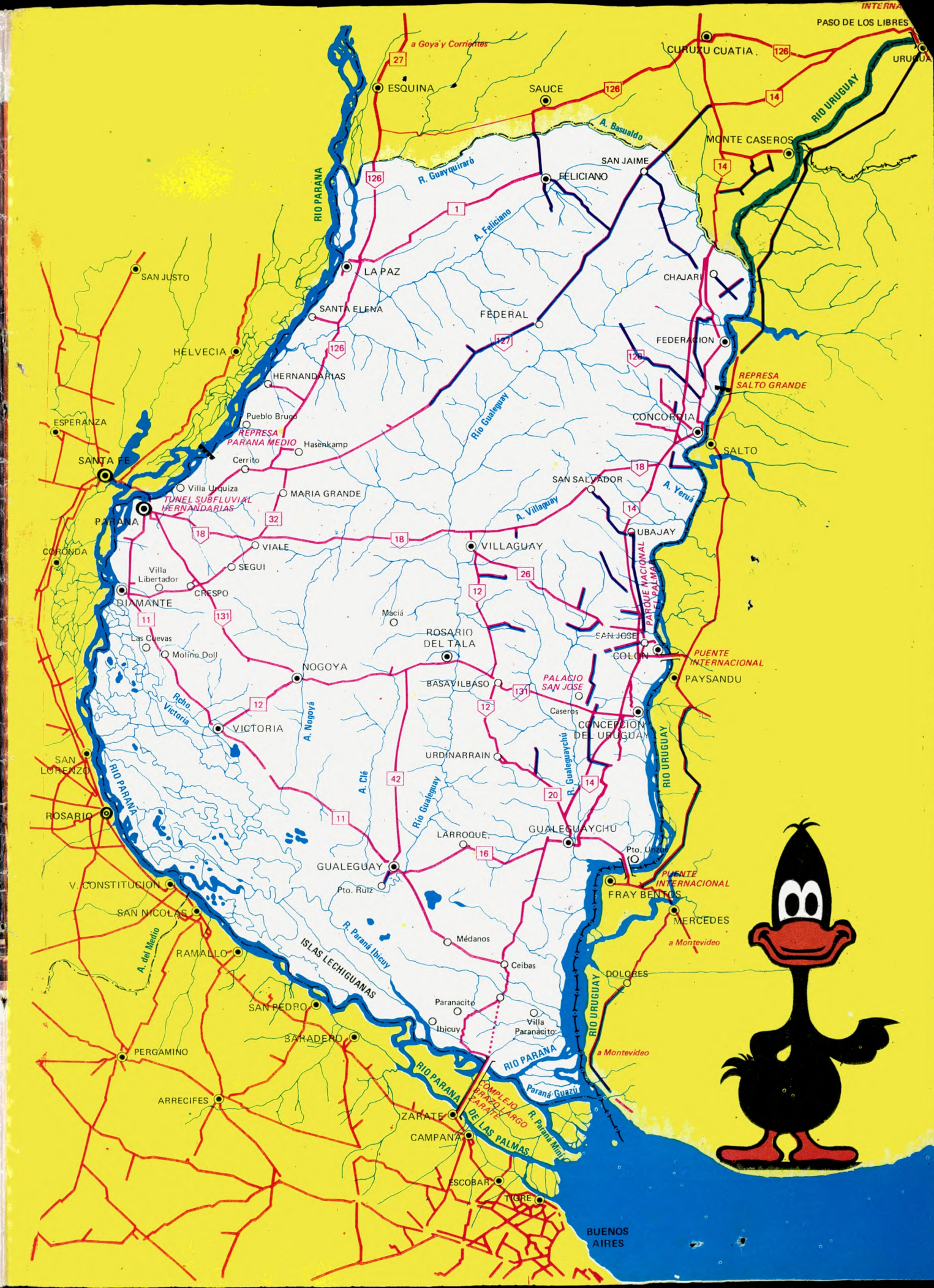



DISTANCIAS

HASTA	DESDE																		
	COLON	C. DEL URUGUAY	CONCORDIA	CRESPO	CHAJARI	DIAMANTE	FEDERACION	FELICIANO	GUALEGUAY	GUALEGUAYCHU	HERNANDARIAS	LA PAZ	PARANA	ROSARIO DEL TALA	SAN JOSE	SANTA ELENA	S. SALVADOR	VICTORIA	
PROVINCIA DE ENTRE RIOS	BASAVILBASO	103	68	178	157	289	207	230	258	117	96	255	216	193	20	112	121	195	129
	BRAZO LARGO	243	208	360	379	451	319	377	497	135	128	479	426	433	244	252	320	405	241
	COLON	35	35	117	260	208	295	169	264	197	115	301	252	261	123	9	86	231	232
	C del URUGUAY	35	152	245	243	275	204	299	162	80	336	282	261	88	44	119	261	197	
	CONCORDIA	117	152	242	242	91	370	52	147	295	197	294	193	289	198	108	57	172	307
	CRESPO	260	245	242	242	357	35	300	273	237	253	134	207	38	137	269	285	186	170
	CHAJARI	208	243	91	357	394	38	89	381	288	244	185	369	281	199	148	229	383	
	DIAMANTE	295	275	370	35	394	328	307	184	266	156	210	39	172	286	320	189	78	
	FEDERACION	169	204	52	300	38	328	120	331	284	346	245	311	257	160	109	283	359	
	FEDERAL	227	250	98	217	96	237	150	74	304	330	150	95	198	204	218	155	132	313
	FELICIANO	264	299	147	273	89	307	120	375	379	180	97	268	285	255	204	141	387	
	GUALEGUAY	197	162	295	237	381	184	331	375	82	334	321	223	105	206	246	300	106	
	GUALEGUAYCHU	115	80	197	253	288	266	284	379	82	351	300	289	116	124	192	279	188	
	LA PAZ	252	282	193	207	185	210	245	97	321	300	97	171	207	243	296	51	288	
	MARIA GRANDE	194	283	228	58	311	105	254	223	295	311	71	126	64	149	185	170	105	183
	NOGOYA	188	153	248	72	339	122	315	343	150	181	198	279	108	65	179	213	258	44
	PARANA	261	261	289	36	369	39	311	268	223	289	117	171	173	252	232	146	117	
	ROSARIO TALA	123	88	198	137	281	172	257	285	105	116	263	207	173	132	148	186	109	
	SAN JOSE	9	44	108	269	199	286	160	255	206	124	347	243	252	132	77	252	241	
	S. SALVADOR	86	119	57	285	148	320	109	204	246	192	292	296	232	148	165	77	257	
SANTA ELENA	231	261	172	186	229	189	283	141	300	279	76	51	146	186	264	275	267		
URDINARRAIN	141	166	216	195	328	263	268	296	78	58	293	254	231	58	150	159	233	185	
VICTORIA	232	197	307	170	383	78	359	387	106	188	234	288	117	109	241	257	267		
VILLAGUAY	101	126	120	135	217	170	172	193	175	154	193	144	153	85	92	63	123	194	
REPUBLICA ARGENTINA	BUENOS AIRES	355	320	470	541	554	436	532	627	252	248	622	676	505	408	364	527	651	358
	CATAMARCA	1097	1097	1095	872	1179	875	1147	1104	1059	1126	953	1007	836	1009	1091	1038	982	953
	CORDOBA	637	637	635	412	719	415	687	644	599	665	493	547	376	549	628	578	522	493
	CORRIENTES	658	693	541	613	625	616	514	394	738	738	498	420	577	750	649	598	457	784
	FORMOSA	868	903	751	812	835	815	724	604	948	948	708	630	776	960	859	808	667	893
	JUJUY	1465	1465	1463	1240	1547	1243	1515	1472	1427	1493	1321	1375	1204	1377	1456	1406	1350	1321
	LA RIOJA	1102	1102	1100	877	1184	880	1152	1109	1064	1130	958	1012	841	1014	1093	1043	987	958
	MAR DEL PLATA	759	724	874	945	958	948	936	1031	724	652	1026	1080	909	812	768	931	1055	829
	MENDOZA	1356	1356	1354	1131	1438	1134	1406	1363	1318	1384	1212	1266	1095	1268	1347	1297	1241	1212
	NEUQUEN	1508	1473	1623	1452	1707	1455	1685	1644	1473	1401	1533	1587	1416	1561	1517	1618	1562	1533
	PASO DE LOS LIBRES	404	439	287	503	203	506	235	216	597	515	394	313	467	485	395	346	346	584
	POSADAS	777	812	660	876	576	879	608	589	970	888	767	686	840	858	768	719	719	957
	PUERTO IGUAZU	1128	1163	1011	1227	927	1230	959	940	1321	1239	1118	1037	1191	1209	1119	1070	1070	1308
	RAWSON	1810	1775	1925	1996	2009	1999	1987	2082	1775	1703	2077	2131	1960	1863	1819	1982	2106	1880
	RESISTENCIA	666	701	549	610	633	613	522	402	746	746	506	428	574	747	657	606	465	691
	RIO GALLEGOS	3105	3070	3220	3291	3304	3294	3282	3377	3070	2298	3372	3426	3255	3158	3114	3277	3401	3175
	ROSARIO	457	415	455	232	539	235	507	464	415	360	313	367	196	369	448	398	342	313
	SALTA	1372	1372	1370	1147	1454	1150	1422	1379	1334	1400	1228	1282	1108	1284	1363	1313	1257	1228
	SAN JUAN	1224	1224	1222	999	1306	1002	1274	1231	1186	1252	1080	1134	963	1136	1215	1165	1109	1080
	SAN LUIS	1093	1093	1091	868	1175	871	1143	1100	1055	1121	949	1003	832	1005	1084	1034	978	949
SANTA FE	291	291	289	66	373	69	341	298	253	319	147	201	30	203	282	232	176	147	
SANTA ROSA	976	941	1091	820	1175	923	1153	1112	941	869	1001	1055	894	1029	985	1086	1030	1001	
SGO. DEL ESTERO	898	898	896	673	980	676	948	905	860	926	754	808	637	810	889	839	783	754	
TUCUMAN	1059	1059	1057	834	1141	837	1109	1066	1021	1087	915	969	798	971	1050	1000	944	915	
USHUAIA	3851	3846	3966	4037	4050	4040	4028	4123	3816	3744	4118	4172	4001	3904	3860	4023	4147	3921	
VIEDMA	1325	1290	1440	1511	1524	1514	1502	1597	1290	1218	1592	1646	1475	1378	1334	1497	1621	1395	
EXTERIOR	ASUNCION	1018	1053	901	962	817	965	874	754	1098	1098	858	780	926	1110	1009	958	817	999
	MONTEVIDEO	407	421	529	603	613	616	576	671	465	350	756	659	639	466	416	586	684	538
	PORTO ALEGRE	1064	1099	947	1163	863	1166	895	876	1257	1175	1054	973	1127	1145	1055	1006	1006	1244
	PUNTA DEL ESTE	547	561	669	743	753	756	716	816	605	490	896	799	779	606	556	726	824	678
	RIO DE JANEIRO	2622	2657	2505	2721	2421	2724	2453	2434	2815	2733	2612	2531	2685	2703	2613	2564	2564	2802
SAN PABLO	2187	2222	2070	2286	1986	2289	2018	1999	2380	2298	2177	2096	2250	2268	2178	2129	2129	2367	

(1) Copyright 1979 by EDICIONES DESPUES DEL TUNEL. Todos los derechos reservados. Hecho el depósito que marca la ley. PROHIBIDA SU REPRODUCCION TOTAL O PARCIAL.

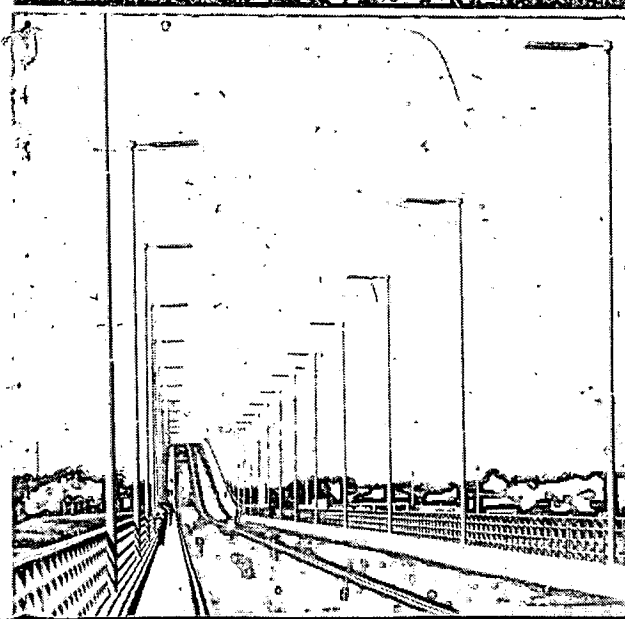
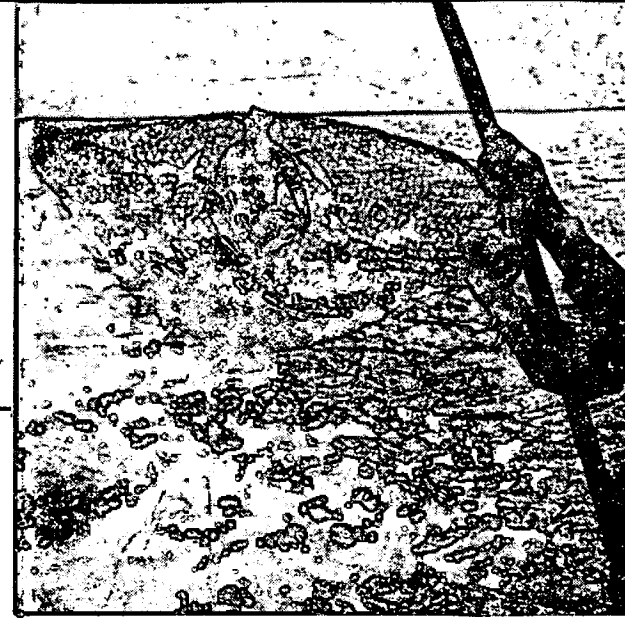

ALGO DISTINTO EN TURISMO

Detrás de cada lomada, donde se entremezclan sembradíos con horizonte, historia con leyenda, playas de arenas finas con agrestes barrancas, la agresividad montielera con las suaves cuchillas, el río de aguas mansas con el caudal impetuoso que encierra en su seno la energía del futuro, ENTRE RIOS se brinda sorpresiva y cambiante, siempre viva, a los ojos ávidos del turista. Es ese paisaje entrerriano, único y múltiple, que enseñó al hombre a mirar al cielo y lo hizo poeta, el que hoy le ofrece la manera distinta de hacer turismo. Una posibilidad que a partir de la habilitación del Túnel Subfluvial Hernandarias se abrió a través de Paraná y hoy se complementa con los grandes puentes sobre el río Uruguay, la monumental represa de Salto Grande y el complejo ferrovial de Brazo Largo-Zárate que la ubica a las puertas de Buenos Aires. Una manera distinta de hacer turismo que hoy invitamos a experimentar, recorriendo esta ENTRE RIOS tan distinta...

- SANTA ELENA: pesca en el Paraná
- PARQUE NACIONAL EL PALMAR
- COLON: Puente Internacional a Paysandú

ESTABLECIMIENTO	TELEFONO	CONCESIONARIA	ESTACION DE SERVICIO	SERVICIO																								
				TALLER MECANICO	ACCESORIOS	ALINEACION Y BALANCEO	AMORTIGUACION	AUXILIO Y REMOLQUE	BATERIA	CAÑO DE ESCAPE	CARBURACION	CERRAJERIA	CHAPA Y PINTURA	DIRECCION	ELECTRICIDAD	EMBRAGUE	ENGRASE	FRENOS	GOMERIA	LAVADERO	PARABRISAS	RADIADOR	RADIO Y STEREO	RECTIFICACION	REPUESTOS	TALLER DIESEL	TALLER ESPECIALIZADO	SERVICIO NOCTURNO
PARANA																												
LA LOMA - Ruta No. 18 y 126	12267	YPF																										
SERVICENTRO PARANA - Cervantes y Bs. Aires	15975	YPF																										
SERVICENTRO RACEDO - Racedo y Av. América	12779	YPF																										
SERVICENTRO ZANNI - Almafuerde y Zanni		YPF																										
SHELL - EL RODEO - Ruta N° 18 - km. 14	14448	SHELL																										
25 DE JUNIO - 25 de Junio y Santa Fe	14831	YPF																										
YPF - Garrigó y Almafuerde		YPF																										
GOMERIAS																												
CASA BERGOMAS - Gualeguaychú 464 y Almafuerde 1356	12510																											
CINCOTTA PARANA SRL - Perú 125	15048																											
CHEMES - Almafuerde 1440	22453																											
EL DECANO - Almafuerde 281	11255																											
GASPARIN HUGO - Almafuerde 601	23279																											
GUSTAVITO - Av. Ramirez 1551	12661																											
FIRPO - Gualeguaychú 525 v. Almafuerde 1630	14289																											
FLEMING - MARTOLIO - Almafuerde v. Rondeau	17562																											
ORO VERDE SA - Gualeguaychú 445																												
REFUESTOS Y ACCESORIOS																												
AUTOMIC - Almafuerde 447	23181																											
AUTO RAM - Echagüe 874 y Almafuerde 577	22801																											
AUTORECTOR - Gualeguaychú 171	11923																											
BATERIAS BABY - P. Palma 171																												
BATERIAS MAROZZI - Dean J. Alvarez 258	10045																											
BATERIAS Y BUJIAS CHAMPION - Salta 583	22190																											
CASA RECORD - Dean J. Alvarez 248 (Fiat Peugeot)	16843																											
CASA SARGENTO CABRAL - Ramirez y 25 de Mayo (Ika)	17186																											
DUM CITROEN - Av. Ramirez 2250	10174																											
EDUMON - Echagüe 892	14191																											
ESTRELLA SRL - Almafuerde 599 (Mercedez Benz)	23361																											
GRAND PRIX - Gualeguaychú 472	17026																											
LA CASA DEL CHEVROLET - Gualeguaychú 711	12973																											
LA MASCOTA - Alem y Belgrano	10373																											
LAS 6 ESQUINAS - Almafuerde 307 y C. Alvarez y Racedo	23016																											
LITORAL GOMA - Echagüe y Cura Alvarez	17849																											
MIGUEL DAVID y CIA - Belgrano 266 / 76	11883																											
MORA JOSE F. y CIA SRL - Almafuerde 391	16567																											
MULTIGOMA - Echagüe 909	17892																											
REPUESTOS IME - PEUGEOT - FIAT - Urquiza 67	17890																											
REPUESTOS PARANA - Ruperto Pérez 209 (Opel - Chevrolet)	13166																											
RIVERO VIDRIOS - Echagüe 646	10498																											
ROMALUC SRL - Churrarín 75	16733																											
VIDRIERIA HIRSCHFELD - Gualeguaychú 635	17582																											
TALLERES																												
ALDANA EDUARDO - Av. Américas 2000	22404																											
BIANCHETTA - Almafuerde y Blas Parera																												
CABROL HNOS. - S. Derqui y Churrarín																												
CERRAJERIA DEL AUT. E. ASTURI - 9 de Julio y Gualeguaychú	10408																											
CERRAJERIA BANDE - Alem 263	17112																											
CERRAJERIA EL CIERVO - Alem 886	22373																											
DAMONTE HUMBERTO A. Alem 420	11101																											
ELECTRICIDAD DEL AUTOMOVIL - Ramirez 1563	12988																											
EL EMPORIO DEL CAÑO DE ESCAPE - Ramirez 2035																												
EL LEON - Urquiza 67 (Peugeot / Fiat)	17690																											
EL MARTILLITO DE ORO SRL - Calle 913 (Ait. Ramirez 3500)																												
FONTANA AVELINO - Ramirez 2023 (Renault)	17661																											
FREN - Di - P. Palma 446	18253																											
GAREISEMILIO - Soler 842	23986																											
JOVANOVIH ROBERTO - Ramirez 3600																												
LA BOBINA - Ramirez 2313																												
LA CASA DEL FRENO - Almafuerde 175	11915																											
LA CASA DEL RADIADOR - Ramirez 1820																												
LOIZATE RUBEN - Juan de la Cruz 64																												
MARIZZA JUAN CARLOS - Ramirez 2331																												
MECANICA CACHO - Lopez y Planes 85	22829																											
MECANICA FIAT EDUARDO G. BENITEZ - Ramirez 1547																												
MECANICA MARIO PIANI - S. Luis 515/23 (Dodge)																												
MECANICA VARINI - Ruperto Pérez 207/209	20731																											
NIEMIZ ANIBAL G. - Alem 828	17807																											
RADIADORES MARADEY - Irigoyen 136	10690																											
RAMOS JOSE MARIA - Urquiza 1540																												



ESTABLECIMIENTO	TELEFONO	RESTAURANTE											NOCTURNOS										
		PARRILLA	PASTAS	PESCADO	MENU A LA CARTA	MENU FIJO	MINUTAS	COM. PARA LLEVAR	ROTISERIA	PIZZERIA	CHOPERIA	SANDWICHERIA	BAR	CONFITERIA	HELADERIA	BOITE	BOWLING	CONFITERIA	CONF. BAILABLE	DISCOTECA	NIGHT CLUB	WHISKERIA	CONTINGENTES
PARANA																							
RESTAURANTE DON PACO - 25 de Junio 77	14720	•	•	•	•	•	•	•	•	•	•	•	•	•	•	•	•	•	•	•	•	•	•
RESTAURANTE EL PROGESO - Urquiza 1136	•	•	•	•	•	•	•	•	•	•	•	•	•	•	•	•	•	•	•	•	•	•	•
RESTAURANTE JAPON - Urquiza 1031	12247	•	•	•	•	•	•	•	•	•	•	•	•	•	•	•	•	•	•	•	•	•	•
REST. LA POSTA DEL OLIVO - A. Pazos 149	14333	•	•	•	•	•	•	•	•	•	•	•	•	•	•	•	•	•	•	•	•	•	•
RESTAURANTE LA RUTA - Almafuerde 1853	12481	•	•	•	•	•	•	•	•	•	•	•	•	•	•	•	•	•	•	•	•	•	•
RESTAURANTE LUISITO - 9 de Julio 140	16912	•	•	•	•	•	•	•	•	•	•	•	•	•	•	•	•	•	•	•	•	•	•
RESTAURANTE H. MAYORAZGO - H. Mayorazgo	16111	•	•	•	•	•	•	•	•	•	•	•	•	•	•	•	•	•	•	•	•	•	•
ROTISERIA GARBERI - S. Martín y Victoria	4037	•	•	•	•	•	•	•	•	•	•	•	•	•	•	•	•	•	•	•	•	•	•
ROTISERIA KUKY - Av. Ramirez 1663	22668	•	•	•	•	•	•	•	•	•	•	•	•	•	•	•	•	•	•	•	•	•	•
ROTISERIA LA BIANCA - M. Caseros 373	13313	•	•	•	•	•	•	•	•	•	•	•	•	•	•	•	•	•	•	•	•	•	•
ROTISERIA LA ENTERRERIANA - E. Carbó 512	14177	•	•	•	•	•	•	•	•	•	•	•	•	•	•	•	•	•	•	•	•	•	•
ROTISERIA LAS FAMILIAS - S. Martín 858	11700	•	•	•	•	•	•	•	•	•	•	•	•	•	•	•	•	•	•	•	•	•	•
ROTISERIA MOT-MAR - España 21	23813	•	•	•	•	•	•	•	•	•	•	•	•	•	•	•	•	•	•	•	•	•	•
ROTISERIA PORQUE SI - E. Carbó 812	14109	•	•	•	•	•	•	•	•	•	•	•	•	•	•	•	•	•	•	•	•	•	•
ROTISERIA ¡QUE RICA LA PAPA! - España v Libertad	•	•	•	•	•	•	•	•	•	•	•	•	•	•	•	•	•	•	•	•	•	•	•
TRATTORIA GARIBALDI - Urquiza 716	22588	•	•	•	•	•	•	•	•	•	•	•	•	•	•	•	•	•	•	•	•	•	•
ROSARIO DEL TALA																							
CONFITERIA SORARU - Urquiza y D. Panizza	1804	•	•	•	•	•	•	•	•	•	•	•	•	•	•	•	•	•	•	•	•	•	•
PARRILLA DON JULIO	•	•	•	•	•	•	•	•	•	•	•	•	•	•	•	•	•	•	•	•	•	•	•
SAN JOSE																							
CONFITERIA MAXIMILIANO - Alvear y Rivadavia	•	•	•	•	•	•	•	•	•	•	•	•	•	•	•	•	•	•	•	•	•	•	•
CONF. BAILABLE TU TIEMPO - Plazoleta G. S. Martín	•	•	•	•	•	•	•	•	•	•	•	•	•	•	•	•	•	•	•	•	•	•	•
CONF. BAILABLE EL MANGRULLO - Ruta Prov. 26	•	•	•	•	•	•	•	•	•	•	•	•	•	•	•	•	•	•	•	•	•	•	•
RESTAURANTE JULY - Cettour s/no.	•	•	•	•	•	•	•	•	•	•	•	•	•	•	•	•	•	•	•	•	•	•	•
RESTAURANTE LA ROTONDA - Mitre s/no.	•	•	•	•	•	•	•	•	•	•	•	•	•	•	•	•	•	•	•	•	•	•	•
SANTA ELENA																							
RESTAURANTE EL REY DEL POLLO - Av. Urquiza 566	81787	•	•	•	•	•	•	•	•	•	•	•	•	•	•	•	•	•	•	•	•	•	•
UBAJAY																							
PARADOR GASTIAZORO - Ruta 14 km. 398	6	•	•	•	•	•	•	•	•	•	•	•	•	•	•	•	•	•	•	•	•	•	•
URDINARRAIN																							
COMEDOR LA CURVA - Ruta 20	74	•	•	•	•	•	•	•	•	•	•	•	•	•	•	•	•	•	•	•	•	•	•
VICTORIA																							
CONFITERIA DOÑA LAURA - S. Martín 10	1208	•	•	•	•	•	•	•	•	•	•	•	•	•	•	•	•	•	•	•	•	•	•
CONF. BAILABLE BAROLO'S - Laprida 520	•	•	•	•	•	•	•	•	•	•	•	•	•	•	•	•	•	•	•	•	•	•	•
HELADERIA LA MODERNA - Laprida 611	2389	•	•	•	•	•	•	•	•	•	•	•	•	•	•	•	•	•	•	•	•	•	•
PIZZERIA EL VASQUITO - Italia 401	1645	•	•	•	•	•	•	•	•	•	•	•	•	•	•	•	•	•	•	•	•	•	•
RESTAURANTE RIZZI HNOS - H. Yrigoyen y S. Luis	1294	•	•	•	•	•	•	•	•	•	•	•	•	•	•	•	•	•	•	•	•	•	•
RESTAURANTE CHOCHON - Bv. Brown y Pueyrredón	•	•	•	•	•	•	•	•	•	•	•	•	•	•	•	•	•	•	•	•	•	•	•
VILLAGUAY																							
RESTAURANTE EL LUCERO - Rutas 12 y 18	1048	•	•	•	•	•	•	•	•	•	•	•	•	•	•	•	•	•	•	•	•	•	•
RESTAURANTE TORINO - Paso 519	1003	•	•	•	•	•	•	•	•	•	•	•	•	•	•	•	•	•	•	•	•	•	•
VILLA LIBERTADOR SAN MARTIN																							
COMEDOR CENTRAL - 25 de Mayo 150	34	•	•	•	•	•	•	•	•	•	•	•	•	•	•	•	•	•	•	•	•	•	•
COMEDOR LIBERTADOR - 25 de Mayo 124	127	•	•	•	•	•	•	•	•	•	•	•	•	•	•	•	•	•	•	•	•	•	•

* EST. SERV - Lav y Engrase -
Gomería - Mecánica - Artic. Regionales



- PARANA: playas
- GUALEGUAYCHU: ribera
- TUNEL SUBFLUVIAL HERNANDARIAS
- SANTA ELENA: Barranca al Paraná



Zona apta para la caza, es pródiga en playas de aguas mansas pobladas de buena pesca.
Mención especial merece el camping municipal de ROSARIO DEL TALA, situado en las cercanías de esa ciudad y a la vera de la ruta nacional 131 que une Paraná con Concepción del Uruguay.

ESTO ES ENTRE RIOS...

...la tierra acogedora, la tierra de la buena gente. Donde la naturaleza ha volcado lo mejor de sus dones. Donde la historia de la Patria se mantiene viva y presente. Donde el futuro se está construyendo hoy en exultantes moles de cemento...

Una ENTRE RIOS que brinda al visitante toda su implementación turística, con rutas pavimentadas, ciudades pujantes, servicios modernos. Donde la hotelería, y gastronomía están en constante evolución y crecimiento. Donde la infraestructura campamentista se extiende a lo largo y lo ancho de la provincia, poniendo a disposición del acampante modernas instalaciones para el desarrollo de la actividad al aire libre con absoluta seguridad y comodidad.

Esto es, en síntesis, ENTRE RIOS...

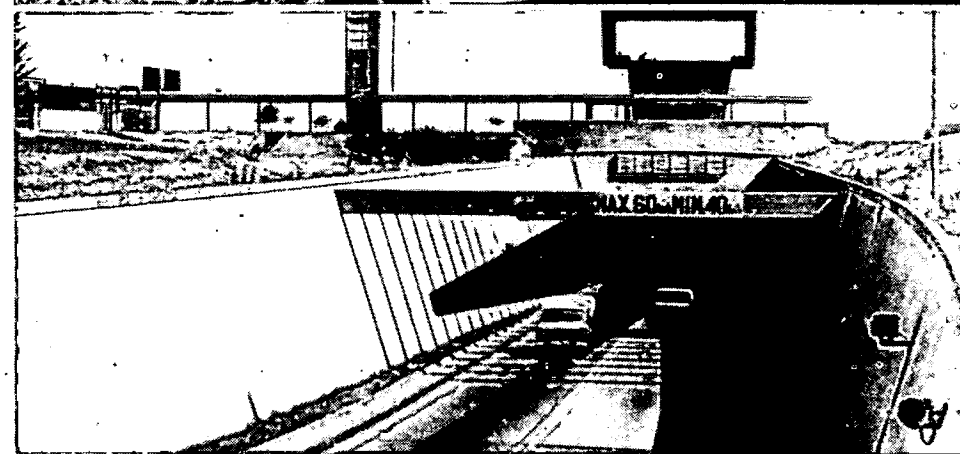



COLON

Concebida en su origen como puerto para dar salida a la producción de la primera colonia agrícola entrerriana - la Colonia San José, fundada por Urquiza con inmigrantes suizo - franceses -, COLON ha llegado a convertirse, por imperio del esfuerzo mancomunado de los descendientes de aquellos inmigrantes, en la ciudad de turismo de Entre Ríos. Quizás habría que buscar sus raíces en la Suiza de sus ancestros, un país que hizo del turismo una de sus principales -sinó la más importante- fuente de ingresos. Pero lo concreto es que COLON hoy es la pionera indiscutida del turismo entrerriano.

El entorno la favorece. Todo en ella respira placidez. Sus calles pueblerinas, que al atardecer se inundan con olor a tierra mojada y campos en flor. Calles arboladas con frondosas tipas, entre cuyas ramas lucha por filtrarse el sol entrerriano...

Unida a Paysandú - segunda urbe oriental - por el moderno puente General Artigas, Colón está llamada a ser pilar de la gran industria turística provincial.

Tres balnearios - Piedras Coloradas, Municipal y Municipal Barrio Norte - superan las necesidades playeras del visitante: blanca arena y aguas mansas, las del río de los pájaros y los caracoles.

Tres campings - complejo Municipal, Piedras Coloradas y Los Tilos - acumulan una capacidad de 700 carpas; dotados de un excelente equipamiento, se ubican junto a las playas y al Parque Quirós, un soberbio lugar de paseo construido por el eminente hombre público -hijo de Colón - y concebido como parque escolar. Cuenta con instalaciones para prácticas deportivas a lo largo de sus 15 hectáreas y está ubicado en lo alto de las barrancas, sobre la playa del club Piedras Coloradas, a la que está unido por hermosos caminos y bajadas peatonales.

Playas y campings están bordeados por frondosas arboledas, y que brindan marco adecuado para el solaz y descanso del turista.

La capacidad hotelera de Colón es amplia, moderna y de primer nivel, tanto en su equipamiento como en su servicio. Y crece a ritmo acelerado, como lo prueba una colosal mole de ocho pisos donde se establece el hotel internacional de cinco estrellas que con sus 200 habitaciones no solo incrementa esa capacidad, sino que jerarquiza al balneario.

La oferta de alojamiento se completa con los 16 bungalows municipales, una suerte de paradisíaco oasis enmarcado por los campings y los balnearios, y muy codiciados por los conocedores.

En materia de infraestructura gastronómica, Colón satisface todos los requerimientos de una ciudad de turismo, con gran variedad de establecimientos. Otro tanto ocurre en materia de lugares de esparcimiento nocturno y confiterías.

Colón es, quizás, el departamento de mayor acervo en el mundo artesanal entrerriano. La proyección de las costumbres y tradiciones de los colonizadores suizo-franceses así lo determinaría. En un viejo edificio donde antaño funcionara la Aduana, ha sido establecida 'La Casona del

Artesano', un centro de exposición y venta de todas las artesanías regionales atendido por los mismos artífices.

Anualmente, en las postrimerías de febrero, Colón organiza la fiesta provincial de la artesanía que, bajo el título "Colón, Entre Ríos y Artesanos" lleva cumplida dos exitosas ediciones, que superaron todas las previsiones más optimistas, en afluencia de público y en ventas.

Los investigadores del ayer tiene motivos sobrados de atracción: a poca distancia de Colón, el Molino de Forclaz es un símbolo al trabajo erigido en 1859 por los colonizadores; allí se molió el trigo de las primeras cosechas. Otro eslabón con el pasado es la vieja Calera de Colombo, cuajada de leyendas tejidas en torno a los dos túneles subterráneos que unen sus antiguas instalaciones con el río; en el jardín de la residencia de sus actuales propietarios es digno de admirar la colección de helechos y begonias.

Y por si todo esto fuera poco, rumbo al norte, por el viejo camino a Concordia y en las inmediaciones de Ubajay, se muestra en todo su esplendor el Parque Nacional El Palmar.

Pero mucho más es lo que puede ofrecer Colón a los ojos ávidos del visitante. Está en usted descubrirlo...

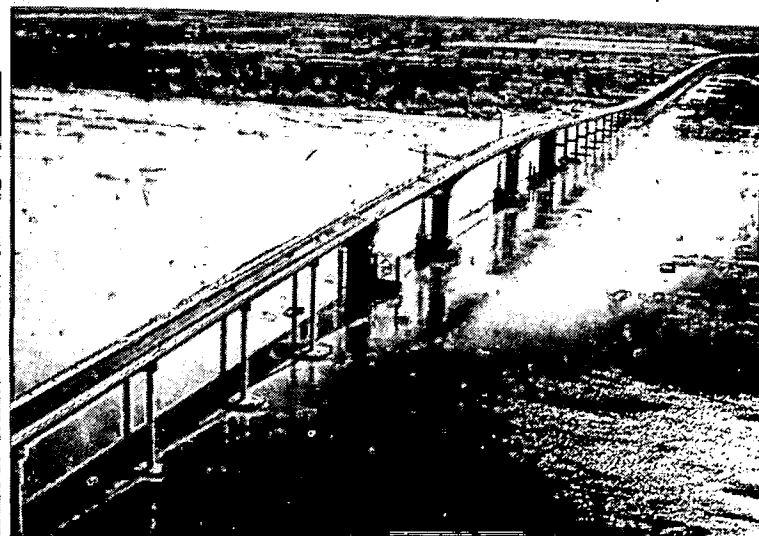

ESTABLECIMIENTO	TELEFONO	RESTAURANTE											NOCTURNOS									
		PARRILLA	PASTAS	PESCADO	MENU A LA CARTA	MENU FIJO	COM. PARA LLEVAR	ROTISERIA	PIZZERIA	CHOPERIA	SANDWICHERIA	BAR	CONFITERIA	HELADERIA	BOITE	BOWLING	CONFITERIA	CONF. BAILABLE	DISCOTECA	NIGHT CLUB	WHISKERIA	CONTINGENTES
GUALEGUAYCHU																						
CONF. EMBAJADOR - S. Martín y 3 de Febrero	4414/5																					
CONF. EL HOSTAL DEL VIRREY - S. Martín y Chile																						
CONFITERIA PREMIR - Montevideo 79	4068																					
CONF. BAILABLE BARBARO - Maipú y Bolívar																						
CONF. BAILABLE O' BARQUINHO - Colombo 985																						
CONF. BAILABLE ARCHIBALDO - Ituzaingó y S. José																						
PIZZ. ACAPULCO - Urquiza y Roca																						
PIZZERIA MUNDIAL - 25 de Mayo e Italia																						
RESTAURANTE DACAL - Andrade y Costanera	1602																					
RESTAURANTE EL TIO - Urquiza y Chacabuco																						
RESTAURANTE ESSO - Rutas 14 y 16	3943																					
RESTAURANTE H. PARIS - Pellegrini 180	2860																					
REST. LA CASONA - 25 de Mayo e/España y Chacabuco																						
RESTAURANTE LA POSTA - Urquiza al oeste	4029																					
RESTAURANTE PETIT - 25 de Mayo 1040	4039																					
RESTAURANTE SAN REMO - Urquiza y Magnasco																						
HERNANDARIAS																						
CONFITERIA MUSTANG - Cordoba 279																						
COMEDOR EL SUPREMO - H. Yrigoyen y Rioja																						
COMEDOR HERNANDARIAS - H. Yrigoyen y Bs. Aires																						
COMEDOR EL FLOTANTE - Zona Camping																						
LA PAZ																						
CONFITERIA IDEAL - Moreno 910	2470																					
PIZZERIA GIOVANNI - Urquiza 962	2292																					
RESTAURANTE LA GENOVESA - España y French	2214																					
RESTAURANTE LAS DOS M - 9 de Julio y Echagüe	1303																					
PARANA																						
BOWLING RIO PARANA - S. Martín 632	18440																					
CANTINA C. ESTUDIANTES - Av. Costanera	22492																					
CANT. COMEDOR LA CANOA - Almaguer 1321	15800																					
CANTINA ROWING CLUB - Av. Costanera																						
COMEDOR REG. DE PESCADOS "LOS QUINCHÓS THOMPSON - Bravard y Mantegazza"																						
COMEDOR EL MONCHOLO VIUDO - Crespo y Scalabrini																						
CONFITERIA FLAMINGO - S. Martín y Urquiza	14084																					
CONFITERIA HONEY - S. Martín 865																						
CONFITERIA GRISSELL - Rivadavia y Catamarca																						
CONFITERIA LA CANDELA - Acceso al Túnel	21806																					
CONFITERIA MANABI - Urquiza 1055	11004																					
CONF. BAILABLE BORBOLETTA - Hotel Mayorazgo	16111																					
CONF. BAILABLE LA BELLE EPOQUE - Urquiza y S. Martín																						
CHOPERIA ALEMANA - Bs. Aires y Malvinas	14520																					
CHOPERIA GAMBELIN - Alem y Gualaguay	18793																					
CHOPERIA LOS ALPES - Bs. Aires y Rivadavia	11241																					
HELADERIA DACOL - 25 de Mayo 60	14531																					
HELADERIA EL PATITO SIRIRI - Salta y La Paz																						
HELADERIA LA MONTEVIDEANA - Villaguay y Soler																						
PARRILLA AQUI ES - B. Parera y Circunvalación																						
PARRILLA DON GERVAZIO - Rotonda Pque. Urquiza	17425																					
PARRILLA EL CANARIO - Alem y Alsina	14852																					
PARRILLA EL FARO - Estrada 1034	18589																					
PARRILLA LA LOMA - Ruta 18 km. 14																						
PARRILLA LOS TRONCOS - Pellegrini 175	23667																					
PARRILLA MOLINO ROJO - Costanera y Santa Fe	15171																					
PIZZERIA PIZZELANDIA -Bs. Aires y Cervantes																						
PIZZERIA LOS 3 TIGRES - Av. Ramírez y Racodo	16549																					
PIZZERIA MARIMAR - Av. Ramírez 2341	15288																					
PIZZERIA NOGARO - Av. Ramírez y Nogoyá	11270																					
PIZZERIA TUYU - 9 de Julio y Gualaguaychú																						
RESTAURANTE A.C.A. - Bs. Aires 333	23507																					
REST. CIRCULO MEDICO - Urquiza 1135																						



GASTRONOMIA

ESTABLECIMIENTO	TELEFONO	RESTAURANTE											NOCTURNOS										
		PARRILLA	PASTAS	PESCADO	MENU A LA CARTA	MENU FIJO	MINUTAS	COM. PARA LLEVAR	ROTISERIA	PIZZERIA	CHOPERIA	SANDWICHERIA	BAR	CONFITERIA	HELADERIA	BOITE	BOWLING	CONFITERIA	CONF. BAILABLE	DISCOTECA	NIGHT CLUB	WHISKERIA	CONTINGENTES
COLON																							
BOWLING EL CID - 3 de Febrero 72																							
CONF. LIBERTAD - 12 de Abril 293	1004																						
CONF. EL PALMAR - Bv. Ferrari 295	1948																						
CONF. NUEVO H. PLAZA - 12 de Abril y Belgrano	1043																						
PARRILLA EL QUINCHO - Andrade (camino al Balneario)																							
PARRILLA LA RUEDA - S. Martín 150	1840																						
PIZZERIA - RESTAURANTE VIEJO RINCON - S. Martín 719	1472																						
PIZZERIA LA CABAÑA - 9 de Julio 314	1292																						
PIZZERIA LA DOCE - 12 de Abril y Sarmiento	1969																						
PIZZERIA NEGRO EL 11 - Dr. Esteva y 12 de Abril																							
RESTAURANTE BAMBOCHE - Urquiza 116	1881																						
RESTAURANTE DONADO - Balneario Mpal.	1484																						
RESTAURANTE GIORGI - 3 de Febrero 169	1117																						
REST. y PARR. PIEDRAS COLORADAS - Balneario	1408																						
RESTAURANTE WELCOME - Gouchón 28																							
TOPO'S DISCOTHEQUE - Urquiza 240																							
CONCEPCION DEL URUGUAY																							
CONFITERIA RYS - Galarza y Urquiza	3636																						
CONF. BAILABLE BOLICHE 63 - Acceso Norte																							
COMEDOR SIEMPRE LISTO - 3 de Feb. y Sarmiento	2767																						
PARRILLA EL PEREGRINO - Rocamora 815	2694																						
PARRILLA FILIPPINI - Rocamora y La Fraternidad	1963																						
PIZZERIA FORMULA 5 - 9 de Julio 161																							
PIZZERIA SANTA LUCIA - Rocamora 583	3305																						
RESTAURANTE FLAMINGO - La Fraternidad 102	2850																						
RESTAURANTE GRAL. FSCO. RAMIREZ - Term. de Omnibus	5107/8																						
RESTAURANTE ISONDU - La Fraternidad 90	2636																						
RESTAURANTE LA DELFINA - La Salamanca (Cost. norte)	4662																						
RESTAURANTE LOS 4 - 3 de Febrero y Alberdi	1919																						
REST. Y PARR. OLAF - Urquiza 65	1666																						
CONCORDIA																							
CONFITERIA CARAVELLE - 1o. de Mayo 85	8003																						
CONFITERIA IDEAL - 1o. de Mayo y Urquiza	2668																						
CONF. BAILABLE HOSTAL DEL LAGO - Pque. Rivadavia																							
CONF. BAILABLE LA FAROLA - Carr. Urquiza y Echagüe	2227																						
CONF. BAILABLE LA FONTANA - Carr. Urquiza y Mendiburo	6482																						
PIZZ. LION D'OR - Bs. Aires y Pellegrini - E. Rios 772	6565																						
RESTAURANTE DON JUAN - 1o. de Mayo 21	3820																						
RESTAURANTE EL CIERVO - Pellegrini 568	7503																						
RESTAURANTE H. COMERCIO - Rivadavia 469	2596																						
RESTAURANTE IGARO - Pellegrini 550	2815																						
RESTAURANTE SAN CARLOS - Pque. Rivadavia	1661																						
DIAMANTE																							
COMEDOR DON JULIO - 25 de Mayo 284																							
COMEDOR TOCO - Mitre y Moreno																							
RESTAURANTE MA - DA - MU - 25 de Mayo y Moreno	1912																						
GUALEGUAY																							
CONFITERIA APOLITO - Chacabuco 14	1001																						
CONFITERIA EL AGUILA - S. Antonio y 1o. de Mayo																							
CONFITERIA ITALIA - A. Palacios y 9 de Julio	1937																						
CONFITERIA MAYO - S. Antonio y Pellegrini	2855																						
CONF. BAILABLE TUDOR II - S. Antonio 79																							
HELADERIA MORET - Palacios y 9 de Julio	1937																						
PARRILLA LA NORTEÑA - S. Antonio (n) s/no.	2606																						
PARRILLA OMAR KAHIAN - Av. Concordia y Ruta Prov. 11																							
RESTAURANTE EL ABROJITO - Av. Reconquista y Hereñú	1356																						
RESTAURANTE FERRECCIO - Mitre y Maipú	1506																						
RESTAURANTE IRUN - S. Antonio y Chacabuco																							
RESTAURANTE DON PEDRO - Av. Soberanía y González																							
RESTAURANTE CENTENARIO - 25 de Mayo y Centenario																							

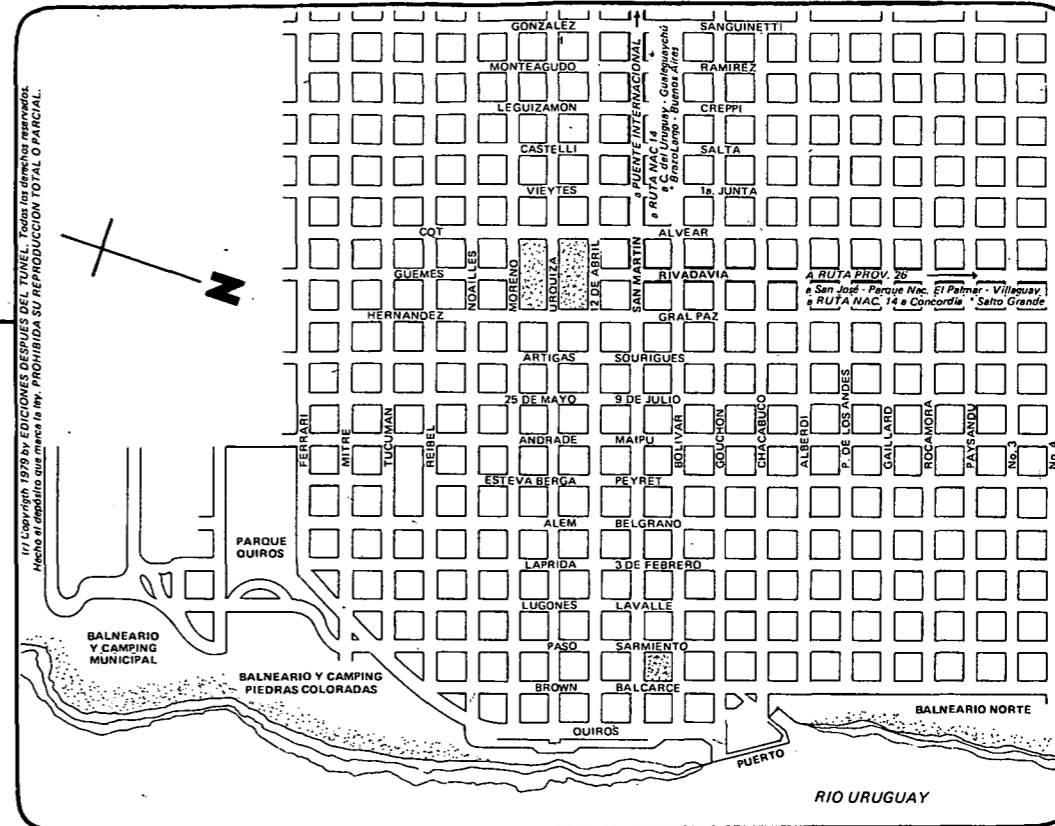

- 1- Balneario Municipal
- 2- Puente Internacional
- 3- Artesanías en plata, una tradición
- 4- Bungalows municipales
- 5- Río, arenas, arboleda...



EL PALMAR

Su paisaje nos transporta a remotas regiones africanas, pobladas de jirafas y cebras. Deslumbra por la incomparable belleza de los centenares de palmeras entrecruzadas de arroyos, recortándose contra el horizonte por imperio de las ondulaciones que presenta su suelo. El silencio que reina en su interior sólo es alterado por el cantar de las aves o el suave murmullo del viento al agitar las copas de las palmeras, dueñas absolutas del lugar. Es el Palmar de Colón.

Considerado único en el mundo, este "yataisal" de 8.500 hectáreas posiblemente sea el último núcleo apreciable de una especie vegetal que supo extenderse hasta Paraguay, por el norte, y Brasil y Uruguay por el este. La presencia de restos fósiles hace pensar que la especie presenta características similares en la región desde hace unos dos mil años. Empero, la aparición del ganado, especialmente el vacuno, se constituyó en el factor depredador que actuó no solo contra la conservación de la especie sino que alteró el ciclo ecológico, impidiendo el nacimiento de nuevos ejemplares. Por eso el paisaje impresiona por la casi absoluta carencia de renovales, en contraste con el total predominio de palmeras adultas, que superan los 100 años de edad. Por que precisamente fue en el siglo pasado cuando comenzaron las prácticas ganaderas en la zona...

Esta situación motivó la crea-

ción del Parque Nacional y Reserva El Palmar, por ley nacional, promulgada en enero de 1968, pero efectivizada recién entre 1970 y 1971. Y no obstante el poco tiempo transcurrido, ya puede notarse el restablecimiento de la climax propia de esta comunidad, observándose abundancia de plántulas.

De clima subtropical, con inviernos suaves (media mínima anual 12o. 8), brinda doce meses igualmente propicios para conocer las bellezas de este Parque Nacional que, además de ser el más "joven" de sus similares, en el país, es el más cercano a la Capital Federal, de la cual lo separan 320 kilómetros.

Si bien los grandes mamíferos (jaguar, puma) han desaparecido completamente desde hace muchos años, la fauna de El Palmar, estuvo enriquecida con zorros, hurones y vizcachas hasta el incendio que la afectó en

1978, en el que muchos de esos ejemplares murieron o se vieron forzados a emigrar hacia otras zonas. Los arroyos están poblados de carpinchos, nutrias y lobitos de río. Entre las aves distinguimos en primer lugar, por su abundancia, a los loros, y por su tamaño a las avestruces. Abundan, asimismo, muchos otros pájaros y rapaces propios de la región.

La infraestructura turística de El Palmar, cuenta con un Centro de Información, que funciona en la Intendencia, y dos áreas de camping que disponen de proveeduría, grupos sanitarios modelo, lugares para acampar y para pic-nic. Empero, no cuenta con hotelería ni comedores.

Una red de cuidados caminos interiores —ripió— y una correcta señalización, permiten llegar hasta las ruinas jesuíticas, a los testimonios de la antigua calera o hasta la legendaria gruta de la "Virgen del Palmar".

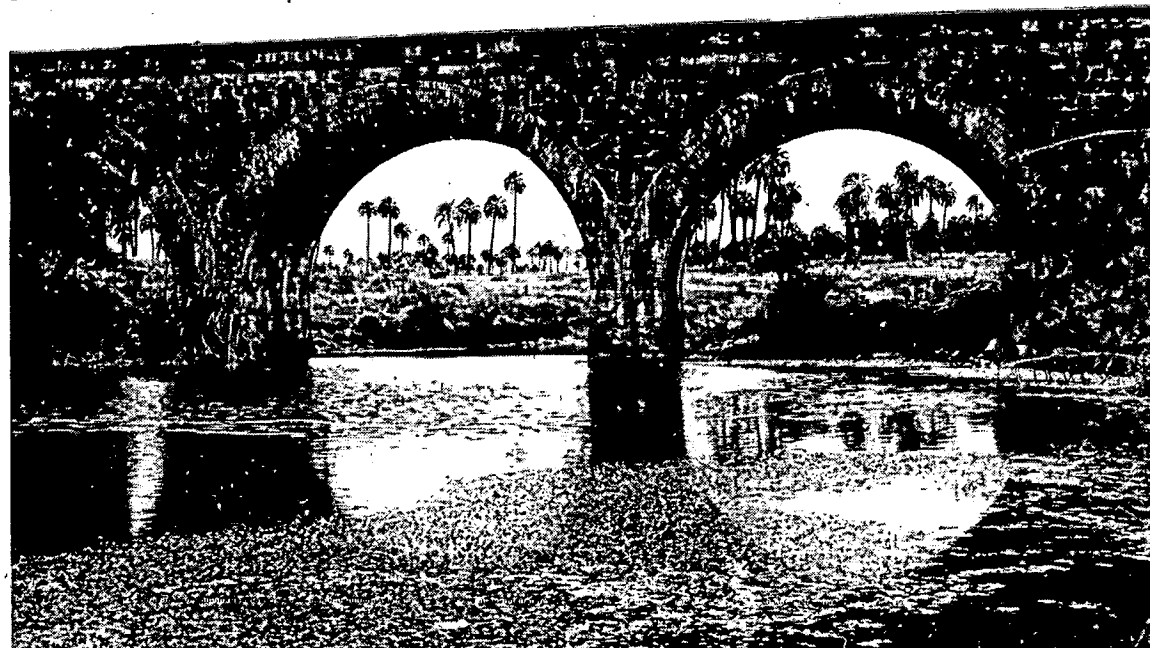
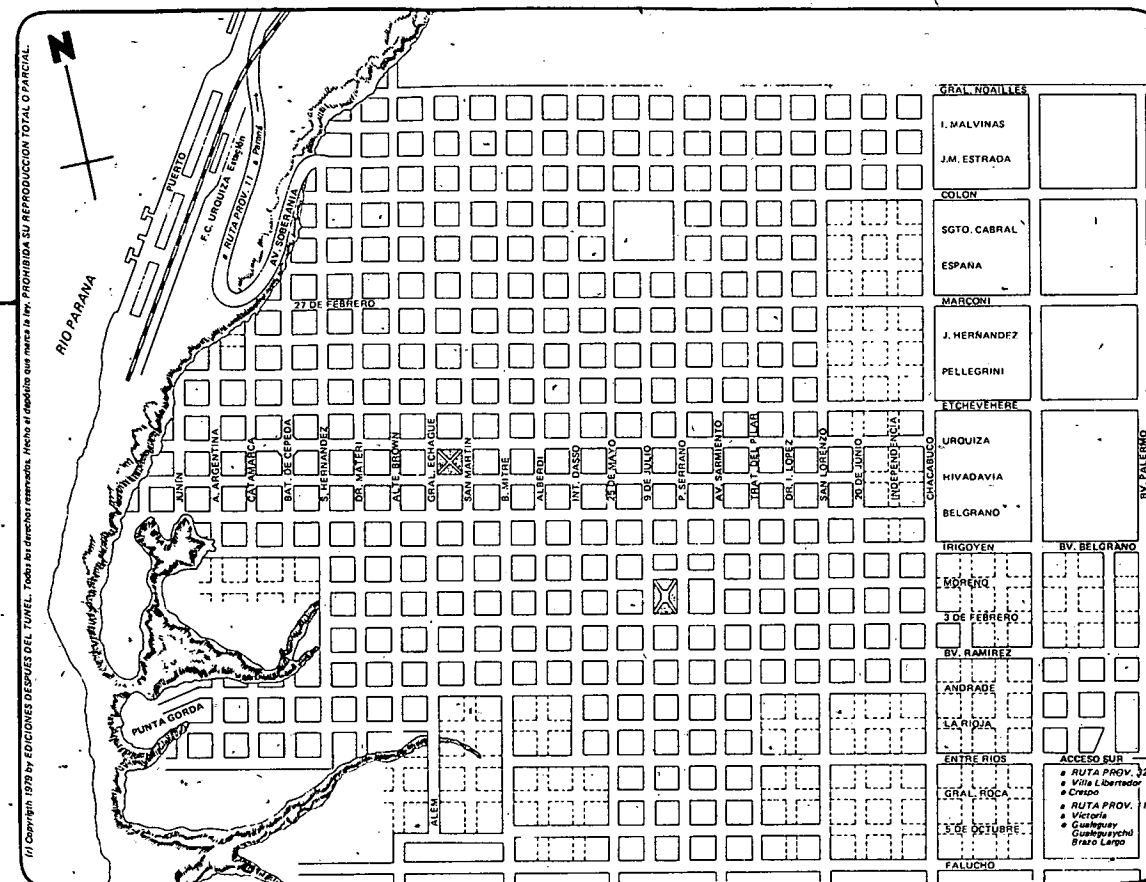

• JINETEADA Y FOLKLORE: la doma



GUALEGUAY

Nacida en la espada fundadora de don Tomás de Rocamora —el hacedor de puébllos que le diera nombre a la provincia y señalara su futuro de mejor entre las mejores de América— GUALEGUAY alzó su estandarte de pionera aceptando el desafío de ser nombrada, a un año de su fundación, Capital de los Partidos Entre Ríos.

Continuó mostrando esa estirpe cuando el 9 de julio de 1866 inauguraba el ferrocarril Primer Entre Riano que la comunicaba con Puerto Ruíz y a través de él, con los centros de consumo y abastecimiento. El ferrocarril de la "Solís", la locomotora veterana de la guerra de Crimea, que hoy descansa en el templete levantado junto a la estación del Ferrocarril Urquiza.

Y también se mostró pionera el 25 de enero de 1917, cuando inauguraba el primer servicio público de transporte de pasajeros por automotor: utilizando un "Auto-bus Clement Bayard" con capacidad para diez personas llegaba hasta Paraná, pasando por Mansilla, Nogoyá y Crespo.

Esta Gualeguay pionera es la de Carlos Mastronardi, el poeta de "Luz de Provincia"; la de Juan B. Ambrosetti y Amaro Villanueva; la de Juan Manauta; la de los Gianello - Carlos, Segundo Luis, Carlos María y Leocio - la de Juanele, que también se llamó Juan L. Ortiz. Ciudad de poetas, de escritores y de plásticos incommensurables de la talla de Cesáreo Bernaldo de Quiróz.

Esta misma Gualeguay de estirpe pionera que, recostada en las márgenes del río que la bautizó, se abre

hoy al turista con su aire de historia y cultura, para ofrecerle además la panorámica de su paisaje y el descanso y solaz en sus costas.

Cuenta para ello con una implementación turística de primer nivel.

A orillas del río, sobre una superficie de 12 hectáreas de esplendorosa vegetación natural, se encuentra el Parque Intendente Quintana. Meta obligada de paseantes, brinda fogones y mesadas que sirven para improvisar un almuerzo a la vera del río, gozando del magnífico paisaje. Juegos infantiles, instalaciones para la práctica deportiva, sanitarios, un comedor y bar, conforman las comodidades y servicios.

Siguiendo hacia el sur y a manera de prolongación, está el Parque Intendente Pezzutti. Cuarenta hectáreas bordeando la costa, albergan al Balneario Municipal, el Camping Modelo y vaya si no lo es! y los bungalows municipales, que nada tienen que envidiar a los mejores que usted conozca.

El camping cuenta con todos los servicios necesarios para su eficaz funcionamiento, instalaciones modernas y amplias y una excelente atención. Los bungalows, algo muy especial, con heladera eléctrica, cocina a gas con horno y parrilla, calefón,

mesas, sillas y utensillos, ropa de cama y vigilancia permanente.

La lista se complementa con los balnearios "La Crujía" y "Palo a pique" y la playa "Paso de Alonso".

Puerto Ruíz, a 10 kilómetros de Gualeguay, es lugar obligado de visita, y atracción de pescadores. Todos los años, en enero, es sede del Campeonato Internacional de Pesca Variada.

Más allá de Puerto Ruíz, siempre viajando en automóvil, el turista tiene acceso a Puerto del Arroyo de los Patos, un lugar que los amantes de la caza recomiendan. Y la recorrida culmina en la Boca del Gualeguay, a 45 kilómetros de Puerto Ruíz, lugar de camping, caza y pesca variada y desde donde se pueden realizar excursiones en lancha.

Toda esta infraestructura turística se complementa con una hotelaría del mejor nivel, al igual que la línea de comedores y confiterías.

Los accesos a Gualeguay son excelentes y pavimentados, habiéndose habilitado recientemente el que comunica directamente con Brazo Largo y acorta a 300 los kilómetros que la separan de la Capital Federal. Una excusa mas para llegar hasta Gualeguay y comprobar que también pretende ser pionera en turismo...

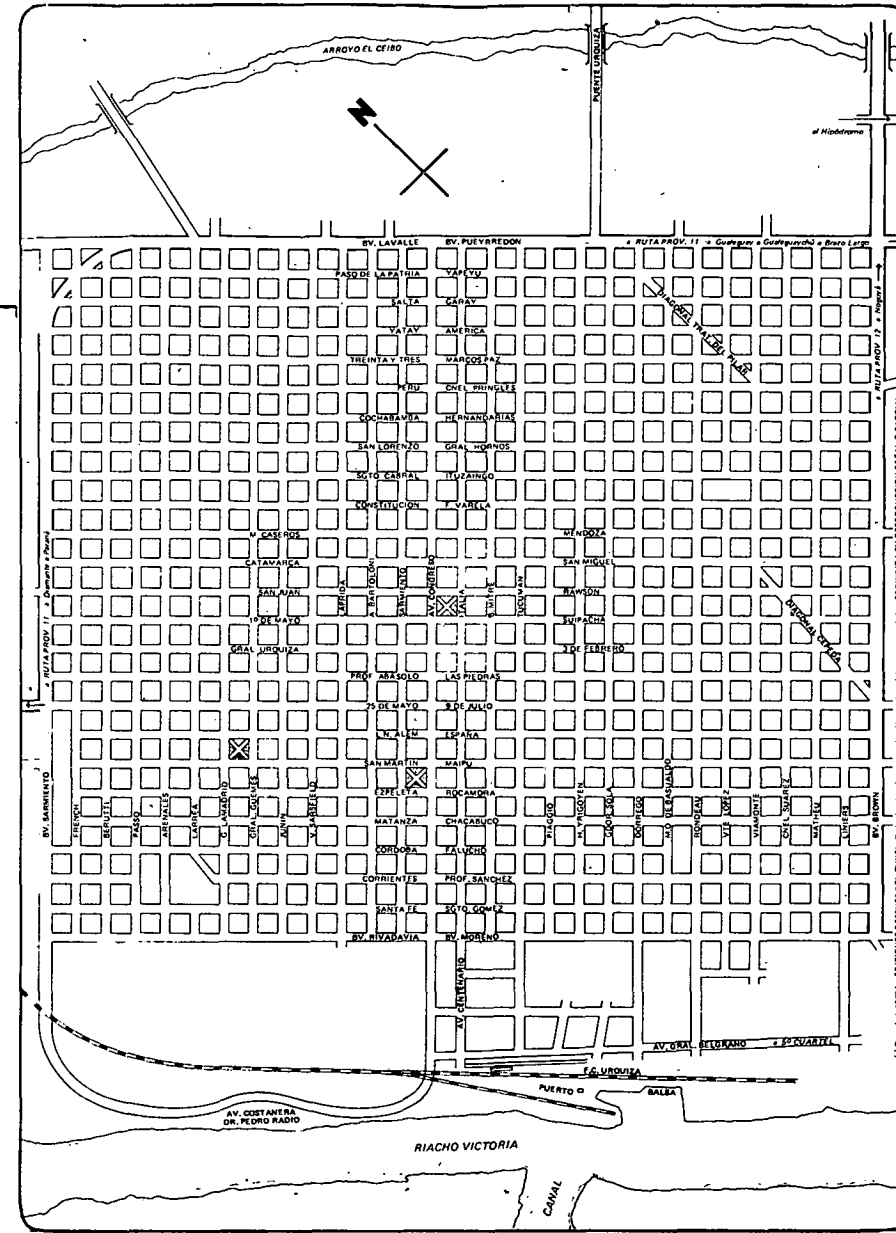

REJAS COLONIALES

LA IGLESIA



MOLINO DOLL

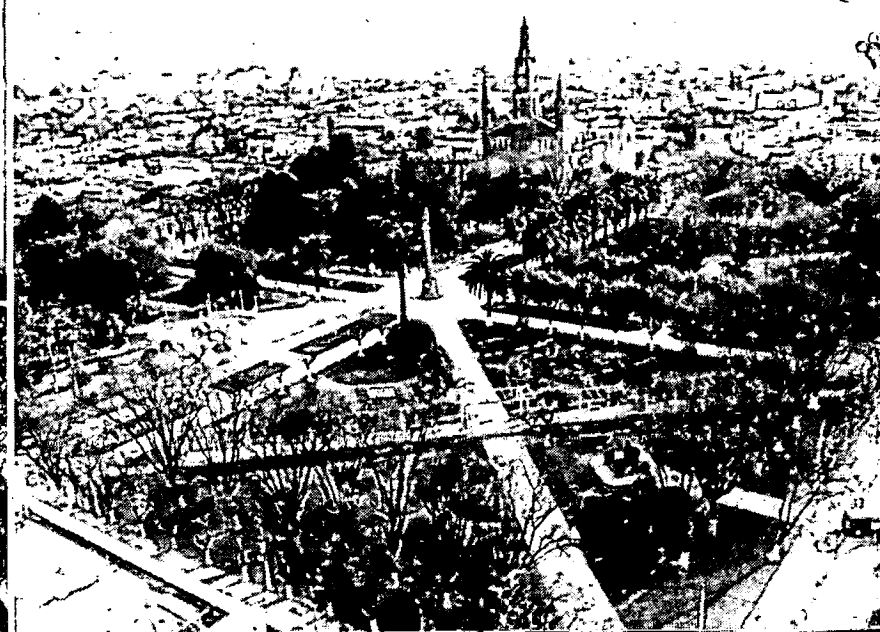

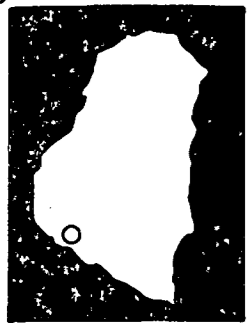

VICTORIA

Nada parece haber cambiado.. Un malvón se asoma entre las rejas labradas de alguna casona señorial y la imaginación juega con un tiempo ido que aguardó nuestra llegada. Es Victoria, la de las siete colinas que cantó Gaspar Benavento, su vate, verdadera estampa colonial que nos regala un presente pleno de atractivos...

Descubrir VICTORIA es para el viajero como llegar a la esencia del patrimonio turístico entrerriano. Porque lo tiene todo y lo brinda generosa al que llega. Con su tradición liberal de hospitalidad, de nobleza y de sacrificio.

VICTORIA tiene paisaje. El de los toboganes que nos saturan de horizontes, mezclando cielos y campos, donde el azul del lino en flor se confunde con el oro del trigo y el verdor del follaje, en una sucesión de postales incomparables. Y también es paisaje el de la ciudad y sus siete colinas, que al llegar la muestran en lo bajo como una miniatura de porcelana. Y tienen paisaje sus riachos y sus costas. Y sus calles que suben y bajan continuamente. Porque Victoria es paisaje...

VICTORIA tiene historia. La del Cerro de la Matanza y su cruz, que rememora la culminación de la lucha contra el indio y donde en Semana Santa se revive el Via Crucis secular. La del Quinto Cuartel, reservorio histórico de la primigenia población, donde se entrecruzan los recuerdos de aquellos vascos y gringos que hicieron punta en su futuro que es hoy, como su fundador, Salvador Joaquín de Ezpeleta, "vasco que se acriolló de puro gusto/ junto al primer ombú de la comarca". La de sus ventanas enrejadas, incontables, que a cada paso deslumbran al viajero y lo mueven a imaginar. La de los patios

interiores de sus casonas, donde rejas y flores se esconden de la mirada extraña. Porque en Victoria todo es historia...

VICTORIA tiene paz. La que vive en su virgencita vasca, Nuestra Señora de Aránzazu, traída por los fundadores desde su tierra lejana y albergada bajo las torres grises de su iglesia centenaria. La que trasmite ese PAX que corona la Abadía del Niño Dios, el ámbito donde los monjes benedictinos —fieles a su "OBRA y LABORA", la consigna de casi mil quinientos años que los guía— rinde culto al Señor trabajando la tierra y elaborando sus frutos. Por eso, Victoria tiene paz. Y la contagia...

Victoria tiene río. Y todo lo que el Paraná, que se abre en múltiples cauces, puede brindar al turista ávido de vivir la naturaleza: costa arbolada, balneario, un magnífico camping, paseos en lancha internándose en un delta esplendoroso, y la facilidad de poder practicar todos los deportes náuticos.

VICTORIA tiene pesca. Toda la que puede brindar la multitud de riachos, arroyos y lagunas que la naturaleza volcó a su alcance. Toda la que puede imaginar la mente del aficionado o el circunstancial cultor. De costa o embarcado, según pueda o le guste. Un reservorio excepcional en el que todo el año y a todo momento hay una presa esperándole; dorado, patí y armado (los mejores en verano);

pejerrey (de junio a setiembre, en que se sacan los "matungos"); surubí, pacú, manduvé y tararira (especialmente de octubre a fines del verano) y boga, amarillo y moncho, siempre. Los lugares preferidos por los que saben: el puerto, canal de acceso, Cancha Larga, Tres Bocas, Paranacito y Puerto Esquina. Prepare sus anzuelos y convéncese que Victoria es el paraíso de la pesca...

VICTORIA tiene alegría. Y la vuelca año a año, desde siempre, en un festejo que ya es tradición: el CARNAVAL! Un carnaval como los de antes, alegre, disfrazado, con corsos de papel picado y serpentina, cuya fama ya traspuso muchas fronteras y le valió la distinción oficial de Fiesta Provincial, por su aporte al turismo.

VICTORIA es todo eso y mucho más aún. Es lo que usted podrá descubrir recorriendo sus calles, charlando con sus gentes, pescando y paseando por el río, acampando. Es la Laguna del Pescado y Molino Doll, un hermoso paraje con su caída de agua, que merece le dedique un día de visita... Y también es la miel, la jalea real, el licor Monacal (el famoso licor de los monjes elaborado con una secreta fórmula milenaria) con que usted, al regresar, podrá regalar a los suyos, llevándoles también un poco de Victoria...

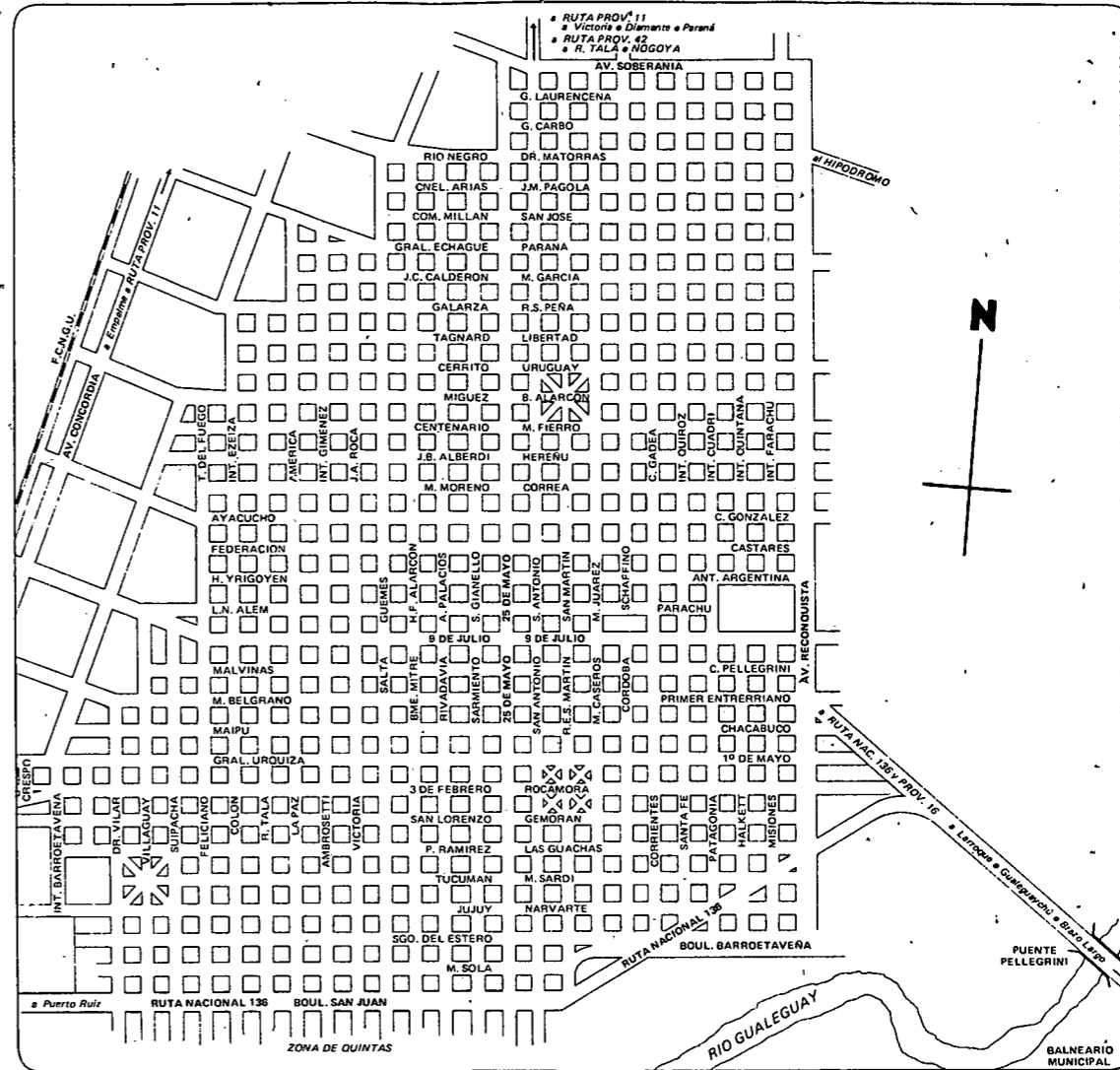

- 1 y 2— Bungalows
- 3— Plaza
- 4— Interior de un bungalow
- 5— BALNEARIO: grupo sanitario

PESCANDO DESDE EL CAMPING



ATARDECER EN EL RIO

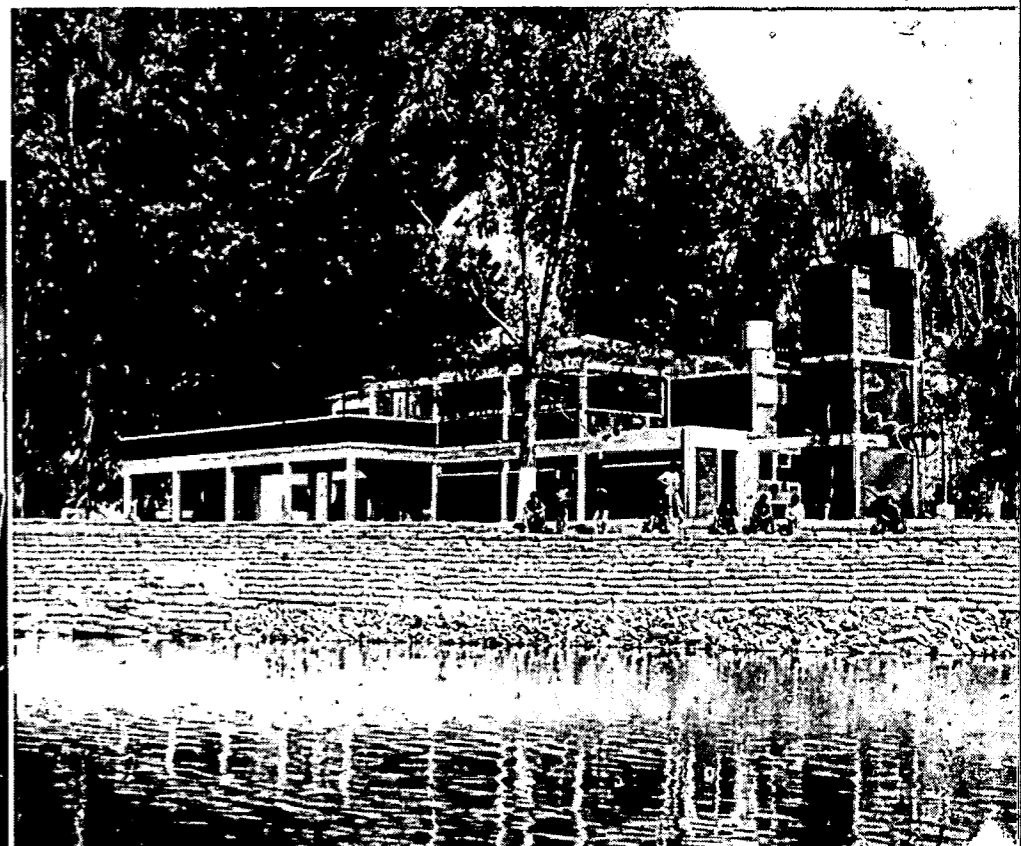

(1) Copyright 1979 by EDICIONES DESPUES DEL TUNEL. Todos los derechos reservados. Hecho en Argentina por el autor. PROHIBIDA SU REPRODUCCION TOTAL O PARCIAL.

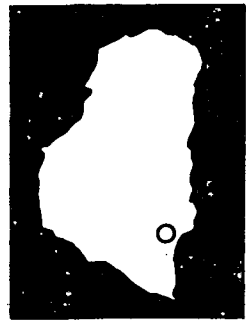

GUALEGUAYCHU

Verdadera "Puerta de Oro del oriente entrerriano", GUALEGUAYCHU se ha convertido por imperio de las grandes obras de ingeniería concretadas en la zona durante la última década -en el núcleo estratégico del movimiento turístico que tiene a Entre Ríos por eje. Hacia ella convergen las rutas que llegan desde Buenos Aires, la vecina República Oriental del Uruguay, Brasil y las corrientes turísticas que buscan las Cataratas del Iguazú, a través del complejo ferrovial de Brazo Largo-Zárate, los puentes internacionales sobre el río Uruguay y las flamantes rutas pavimentadas que destruyen la vieja historia de caminos intransitables...

Ubicada sobre el río que le da su nombre "aguas de andar despacio", es GUALEGUAYCHU la ciudad de la amistad, acogedora y amable para con el visitante; es la ciudad del gran futuro industrial, conectada a los mayores centros de producción y de consumo por rápidas carreteras y puentes, que acortan las ya sensiblemente cortas distancias que les unen; es la ciudad de los poetas, transmisores de una cultura íntimamente arraigada, y que es, por merecimientos innegables; ciudad turística.

Hablar de turismo implica, un poco, hablar de playas. La imagen está íntimamente asociada. Y Gualeguaychú posee extraordinarias playas fluviales, tanto en el río epónimo como a orillas del Uruguay.

Para quienes buscan la cercanía con la ciudad, el BALNEARIO MUNICIPAL ubicado sobre la avenida Costanera, posee una amplia y soleada playa, caracterizada por la frondosa arboleda: su implementación es completa.

En la margen opuesta del río Gualeguaychú, la naturaleza se ha brindado pródiga sobre las 110 hectáreas que conforman el PARQUE UNZUE. Una ruta pavimentada, que pasando por el Puente La Balsa conduce al puente internacional, lo divide en dos

zonas perfectamente delineadas: Una, donde el turista encontrará los clubes náuticos y recreos, y la otra, más agreste, donde predominan el sauce, espinillo y ombú, alojá al CAMPING MUNICIPAL, uno de los más dotados y cómodos de la provincia.

A unos 17 kilómetros de la ciudad, accediendo por la ruta 20, se encuentra el SALTO DE MENDEZ, pintoresca cascada del río Gualeguaychú, enmarcada en una vegetación casi selvática. Y a sólo 3 kilómetros del centro, en la confluencia del Gualeguaychú con el Gualeayán, el BALNEARIO LA HORQUETA, de espléndida playa.

Pero alejándonos 15 kilómetros de Gualeguaychú, sobre la costa del río Uruguay en la zona de su máxima anchura, mil metros de playa con típica forestación de ñandubay, acercan el paraíso al turista. El agua cristalina del río de los pájaros y los paisajes incomparables de la zona, hacen del BALNEARIO ÑANDUBAYSAL el lugar ideal para acampar.

El aficionado a la pesca encontrará en la ENSENADA DEL BELLACO -confluencia del Gualeguaychú con el Uruguay- el escenario donde todos los años se celebra la Fiesta Internacional de Pesca del Pejerrey, evento que concita el interés de pescadores lle-

gados de todas las latitudes, por la abundancia y excelencia de las capturas del preciado pez plateado.

Pero además de playas, Gualeguaychú ofrece al turista las estampas de su historia: Como el solar de la familia Haedo, la casa de material más antigua de la ciudad, donde en 1845 se alojó el corsario José Garibaldi cuando invadió y saqueó Gualeguaychú. O la casa de Olegario Víctor Andrade, ahora declarada Monumento Histórico. O la casa de José Sixto Alvarez, mas conocido como Fray Mocho, el que fuera fundador de Caras y Caretas.

Orgullo de la ciudad es el Instituto Magnasco, centro máximo de difusión cultural, por cuyos porticos han pasado generaciones de gualeguaychenses. O el Rincón de los Poetas, en la plaza San Martín, donde se han convocado los principales vates fallecidos, tales como Andrade, Luis N. Palma, Gervasio Méndez.

Su infraestructura hotelera y gastronómica es moderna y evolucionada, satisfaciendo todos los requerimientos que el intenso movimiento propio de su condición de ciudad eje de rutas lo exige.

Usted debe conocerla. Por eso, "venga a la amistad, venga a Gualeguaychú..."

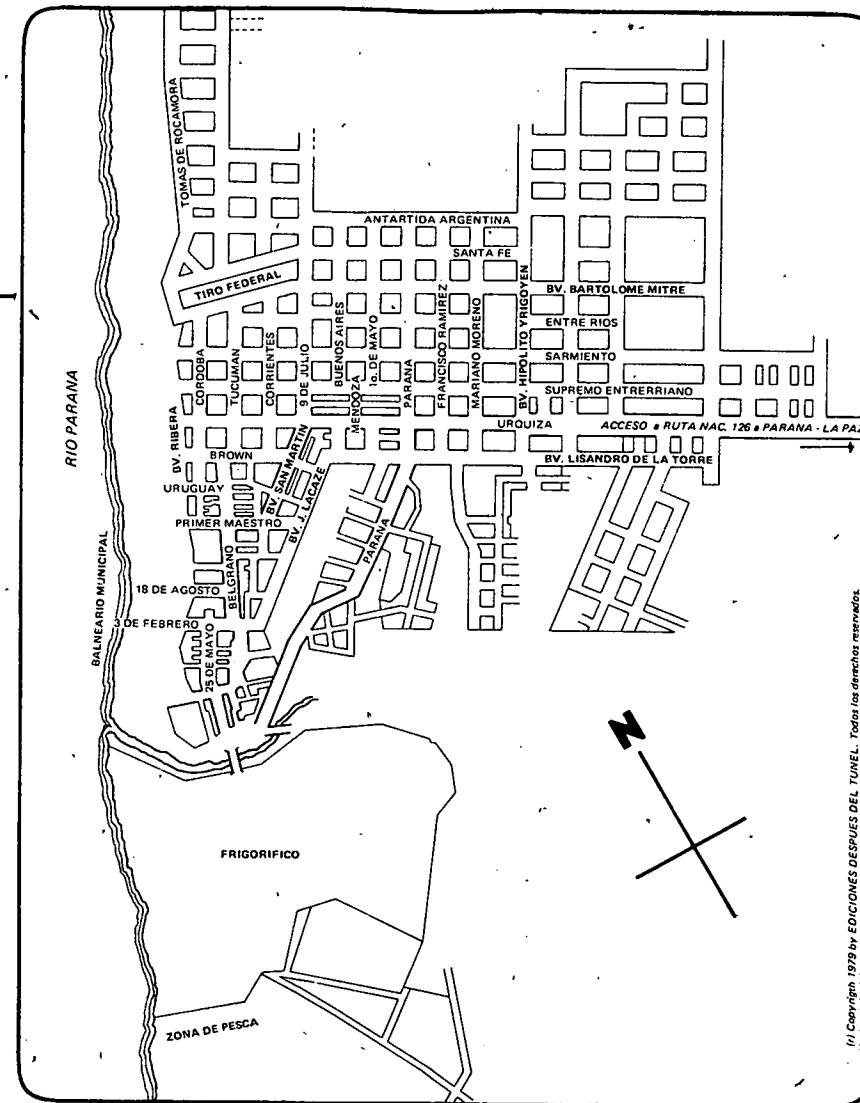

(1) Copyright 1979 by EDICIONES DESPUES DEL TUNEL. Todas las derechos reservados. Hecho el depósito que marca la ley. PROHIBIDA SU REPRODUCCION TOTAL O PARCIAL.

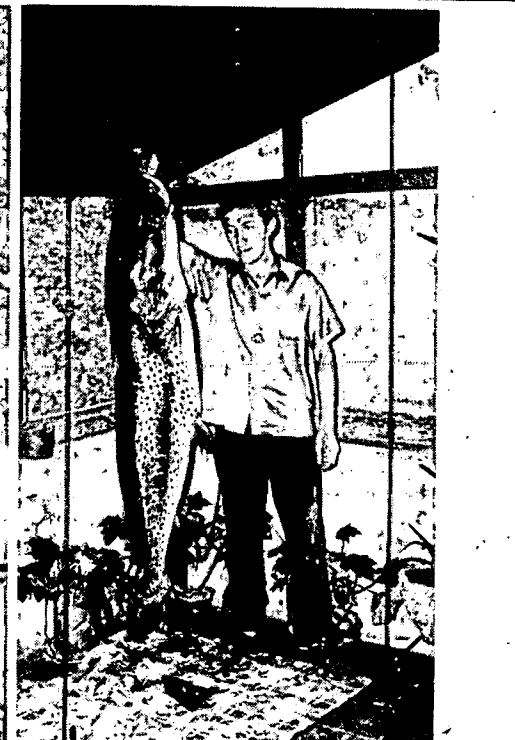
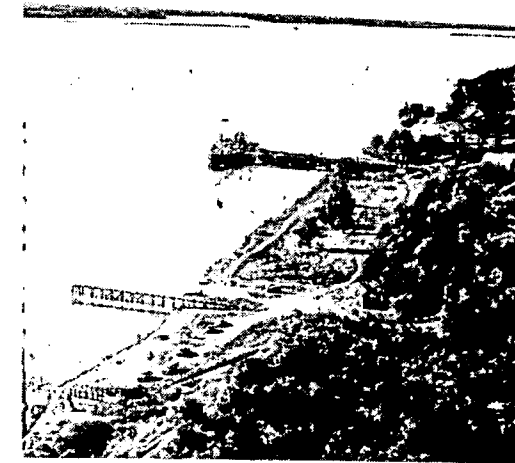

AZOTEA DE LA PALMA



PARQUE UNZUE



CALLE 25 DE MAYO





SANTA ELENA

Creció en torno al viejo Frigorífico Bovril de los ingleses. El que en su momento significó un avance tecnológico que desplazaba a los tradicionales saladeros. Por su puerto embarcaron cientos de toneladas de productos ganaderos de nuestra tierra, rumbo al Viejo Mundo. Hoy, el Frigorífico Santa Elena constituye el factor primordial en la evolución económica de la ciudad. Y además, con su presencia la ha convertido en uno de los principales centros pesqueros fluviales del país.

Por que es esa presencia la que ha determinado un cebadero artificial, sumamente propicio para la formación de cardúmenes. Donde el dorado reina por sobre todas las especies, teñido en su voracidad por la descarga de desecho de la planta fabril. Y así es como se pueden capturar presas de excepción, que hacen de Santa Elena un pesquero de relevancia.

Al dorado se suman el surubí, el pacú, patí, manduvé, moncholo, sardinas, boga, rayas, sábalos, armados, etc.

La zona tradicional es la denominada "Area municipal de pesca", ubicada

en la costa del Paraná y al sur del Frigorífico. Pero también se acostumbra la pesca de costa desde el Balneario Municipal, frente a las instalaciones del nuevo camping municipal; en la Piedra Mora, paraje situado en la costa del Paraná, y en la desembocadura del arroyo Feliciano y a la altura del cruce de la ruta nacional 126 y acceso a la provincial 48, a unos 13 kilómetros de la ciudad.

Los amantes del campamentismo cuentan con las instalaciones del camping municipal, en la costa del Paraná, a escasa distancia del centro de la ciudad, que cuenta con amplias comodidades.

Además, Santa Elena es la ciudad de la "chamarrita", la expresión musical entrerriana por antonomasia. Aunque no es un ritmo autóctono, pues reconoce sus orígenes en las islas Azores, después de atravesar el Brasil y Uruguay se afincó definitivamente en Entre Ríos, donde sacó carta de ciudadanía. Y todos los años, en las postrimerías de enero, Santa Elena le brinda su homenaje a la chamarrita y a sus cultores en una Fiesta Provincial que, año a año, adquiere mayor relevancia.

Esto es Santa Elena. Una ciudad de trabajo que brinda al visitante lo mejor de sí: su pesca y la chamarrita...

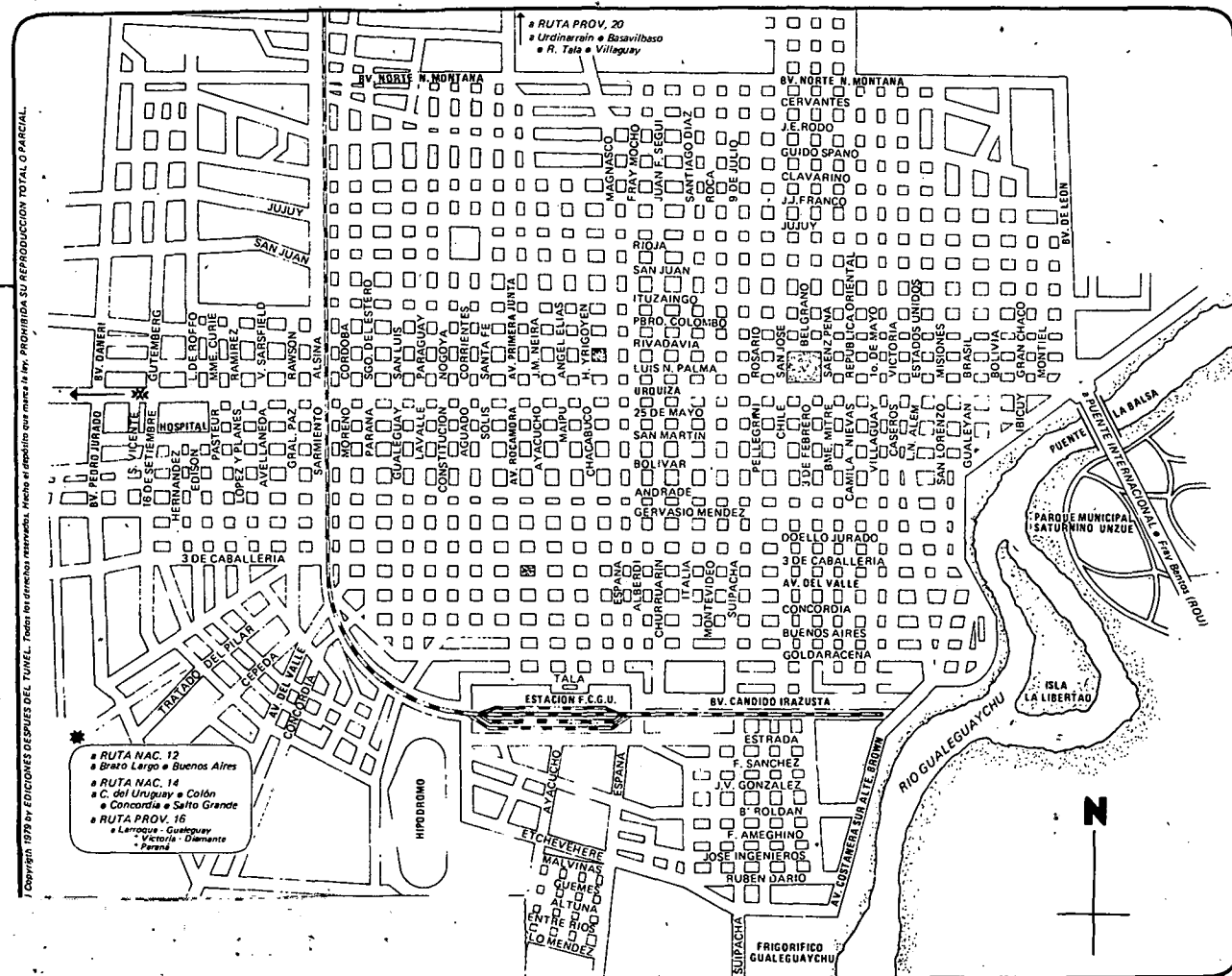

CAMPING MUNICIPAL



FRIGORIFICO SANTA ELENA

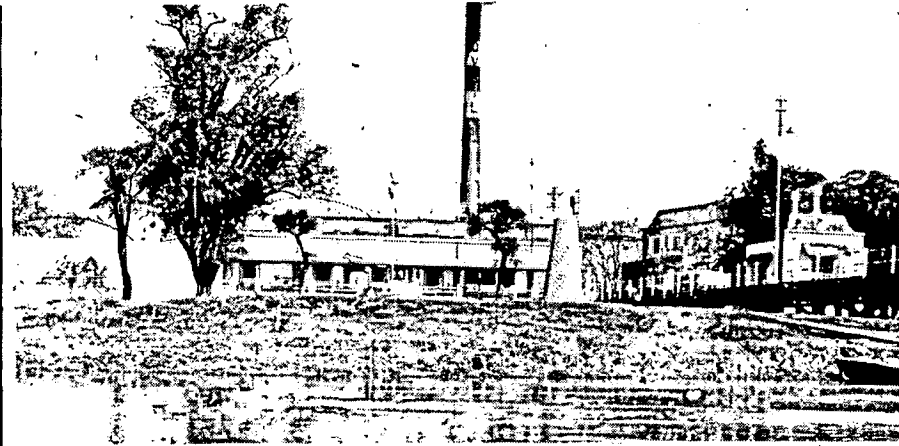

CAMPING
CASA DE FRAY MOCHO



NAVEGANDO EL GUALEGUAYCHU

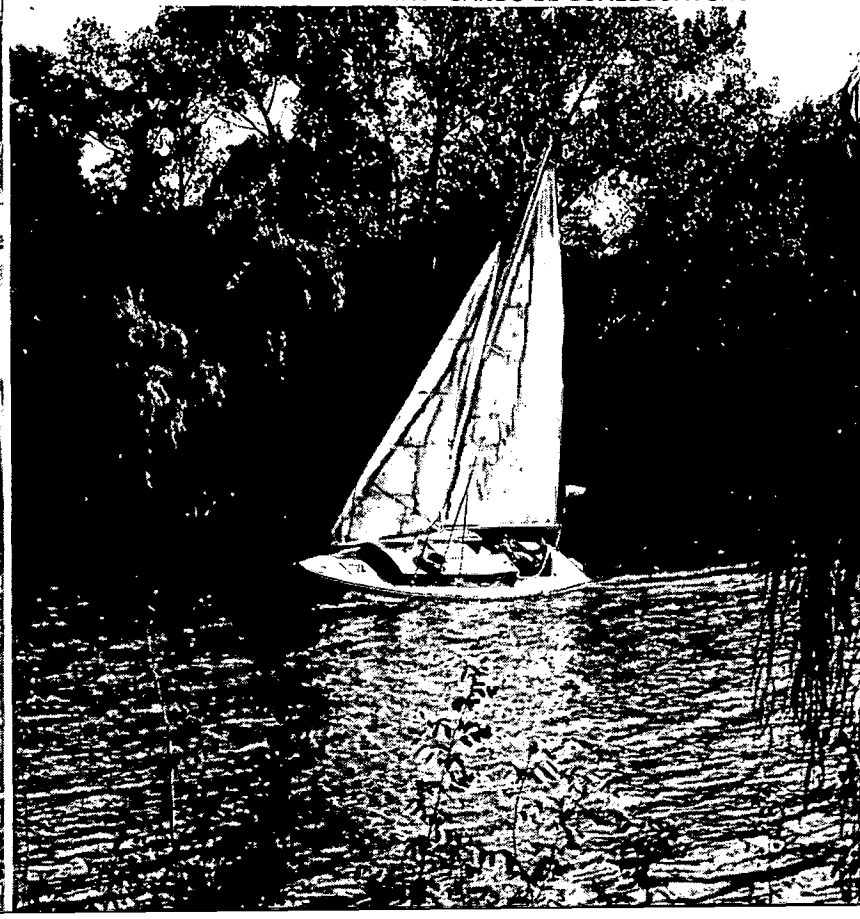

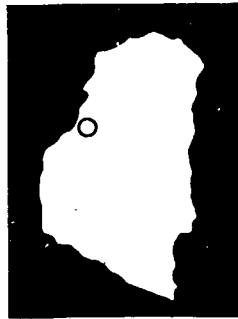

HERNANDARIAS

Sus blasones se entroncan con la conquista y colonización española. Con los mismos adelantos que abrieran mundo con Juan de Garay al frente, fundaron Asunción y luego Santa Fe "la vieja" donde hoy está Cayastá. Los orígenes de su historia, que es como decir los orígenes de la civilización española en Entre Ríos, se remontan a la llegada del primer contingente explorador encabezado por Hernando Arias de Saavedra, que hizo pie en sus costas a fines del siglo XVI. El mismo Hernandarias que la fundara en 1607 durante uno de sus viajes colonizadores que recorrieran la provincia hasta las costas del río Uruguay. El mismo Hernandarias que aquí instaló la primera estancia que poblara el territorio entrerriano, en la parte norte de la Villa, sobre la costa del Paraná. Empero, oficial y legalmente, la Villa Hernandarias fue fundada por Ley Provincial del 28 de mayo de 1872, juntamente con Villa Libertad, hoy Chajarí.

Llegar a Villa Hernandarias es como volver a la fuentes de la vida. Todo en ella irradia paz y tranquilidad, que conquistan al recién llegado con la clásica bohomía entrerriana, esa que transpira ascansar y diálogo. Es un lugar para descansar en comunión con la naturaleza. ¡Y para pescar!...

La Villa se encuentra emplazada en lo alto de las barrancas que caen a pico sobre las aguas del Paraná. La vegetación montielera agreste y rebelde avanza hasta el borde mismo de las aguas color tierra. El panorama cambiante que ofrece el horizonte de islas aluvionales —muchas de ellas vírgenes— descubre de tanto en tanto hermosas playas de fina arena, totalmente deshabitadas. Un sinuoso pero breve camino desciende hasta la costa. Antiguo puerto fluvial, cuando el río era el principal medio de comunicación, de aquel pasado ha sobrevivido el muelle flotante, verdadera reliquia convertida hoy en centro de

CAMPING Y RIO: el Flotante

atracción turística y de esparcimiento. En él funciona un restaurante y una confitería. Y a su alrededor se implementó el balneario y camping municipal, al que la comuna dotó de veinte pintorescos bungalows, comodidades para carpas y casas rodantes, sanitarias, luz y agua corriente, parrillas individuales y servicio de buffet, enmarcado por una vegetación típicamente montielera.

Toda la zona es ideal para la práctica de la pesca deportiva, tanto de costa como embarcada. El Paraná, de aguas correntosas, posee una riquísima fauna ictícola, verdadero regalo para el aficionado y motivo de asombro para el neófito por la variedad, abundancia y tamaño de las piezas cobradas. Se destacan los ejemplares de grandes dimensiones, especialmente dorados —el "tigre del Paraná"— con capturas de hasta 25 kilos, surubies de más de 35 y hasta 60 kilos, —aunque existen testimonios de piezas

que sobrepasaron las ochenta—, manduvés, moncholos, y muchas más.

Pero también Villa Hernandarias es sitio elegido por los aficionados a la náutica. Y lugar de cita para el encendido de embarcaciones llegadas de todo el Litoral, que con el colorido de sus velas le cambian la fisonomía al horizonte de río y costas.

Una vez al año, Hernandarias altera su ritmo. Y lo hace para honrar al año a la industria zonal, para la industria del yeso, que brota de sus barrancas y se comercializa en todo el país. Entonces la Villa se viste de fiesta, y por tres días el aire se llena de canciones y danzas de nuestra tierra; es la FIESTA DEL YESO.

Pero durante todo el resto del año, Villa Hernandarias es una verdadera fiesta para quienes quieren gozar de paz y tranquilidad en íntima comunión con la naturaleza... ¡Y pescar!

PESCANDO SURUBIES

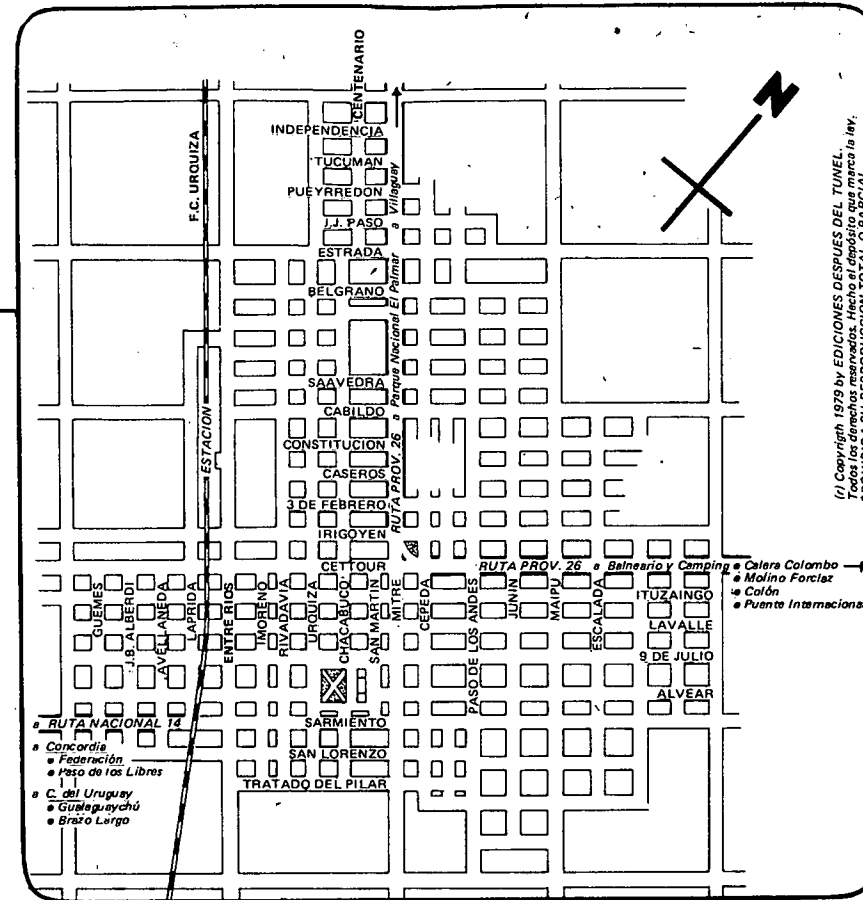

(1) Copyright 1979 by EDICIONES DESPUES DEL TUNEL. Todos los derechos reservados. Hecho el depósito que marca la ley. PROHIBIDA SU REPRODUCCION TOTAL O PARCIAL.



CAMPING MUNICIPAL

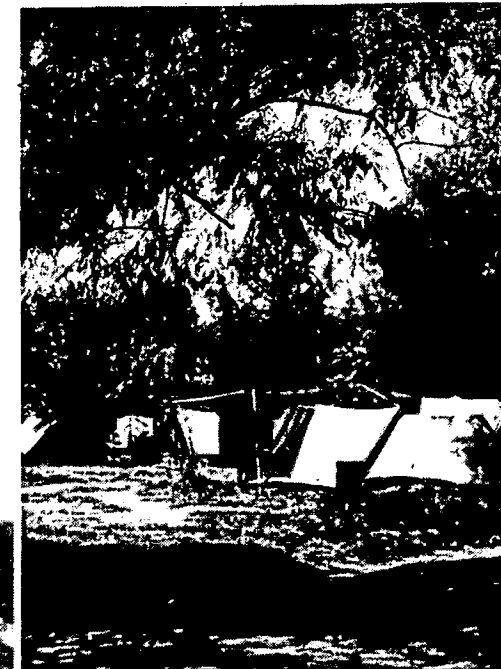

EL ROSEDAL DE LA PLAZA toda la ciudad cuida sus flores.

BALNEARIO SAN JOSE arena y el río de los pájaros.

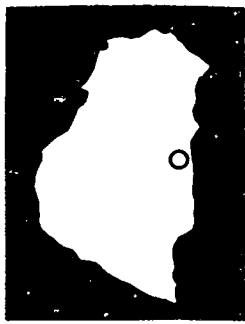

SAN JOSE

El ayer se convoca en torno a la Plaza General Urquiza. Y se corporiza en el Monumento a los Antepasados, que recuerda a los primeros colonos suizo-franceses, esos 850 inmigrantes que llegaron el 2 de julio de 1857 para empezar la epopeya entrerriana y dar vida a la primera colonia agrícola. A esta colonia SAN JOSE que, aunque recién en 1960 logró su autonomía municipal, sigue siendo la misma que Alejo Peyret -aquel ilustrado francés que tantos servicios brindara a la Argentina que adoptó- dirigiera y organizara. Allí están en torno a la plaza, los muros de su iglesia como silencioso testimonio. Allí están, frente a la plaza, los recuerdos que atesora el Museo Regional de la Colonia, página viva de un pasado venerado. Allí están, diseminados por toda la región, los descendientes de aquellos primeros pioneros que siguen poblando la colonia de sus mayores...

En un marco de serena paz, ideal para el descanso reparador, SAN JOSE recibe al turista con el atractivo innegable de sus playas fluviales, de arenas finas extendidas, que penetran suavemente en las aguas del río de los pájaros, siempre tan remolonas...

La hermosa arboleda que les brinda sombra y telón de fondo, han posibilitado la implementación de un soberbio complejo turístico que es celosamente cuidado. Un complejo integrado por el balneario, un autocamping y el autódromo Salvia SA, conforma la esencia de una oferta turística que atrae cada año a mayor cantidad de turistas. Esos que saben apreciar la paz y tranquilidad que regala el medio ambiente.

El autocamping tiene capacidad para 250 carpas y se encuentra ubicado junto al Balneario. Se encuadra entre los más completos de la provincia, disponiendo de toda clase de servicios y ha sido incorporado a la cadena del Automóvil Club Argentino. Y, por si toda la implementación fuera insuficiente, tiene teléfono en la playa!...

El autódromo Salvia es, finalmente, uno de los escenarios tradi-

cionales para las principales competencias automovilísticas de la provincia.

Río, playa y camping. Tres atractivos turísticos que se suman al de las artesanías. Porque San José es ciudad de artesanos. Ciudad de orfebres; de verdaderos artistas en la cestería con totora, mimbre y la característica de la zona, la paja de trigo; de artesanos del cuero y las astas, de los tejidos. El capital artesanal de San José constituye una actividad sobresaliente y tradicional, que ha dado fama y prestigio a la zona.

Río, playa, camping y artesanos. Cuatro atractivos turísticos que nos abren, finalmente, la puerta al ayer.

La casona es antigua, como antiguo su contenido. Encierra entre sus muros la presencia de un pasado de pioneros. Es el Museo Regional de la Colonia, un museo de epopeya agrícola y ganadera.

Cada una de las piezas allí atesoradas capitaliza una página de historia: cartas inéditas de Urquiza; documentos que hacen a los orígenes de la Colonia; aquellas herramientas con las que quizás se levantó la primera cosecha de trigo; útiles, enseres, mue-

bles, vestimentas, carruajes...

Y en ocasiones muy especiales, el Museo cobra vida y cobran vida sus carruajes, los trajes y vestidos se corporizan en los herederos de aquellos hombres y mujeres que los usaron habitualmente, las herramientas y los utensillos salen a luz, y los instrumentos musicales vuelven a sonar como en aquellos días de fiesta, hace más de cien años... Y San José retrocede en el tiempo y revive la época de sus abuelos en espectaculares y emotivas fiestas...

También suma su atractivo el Tiro Federal. Que antes se llamó Tiro Suizo. Y que tiene el privilegio de haber sido la primera institución de su tipo creada en el país. Y que continúa utilizando las instalaciones primigenias...

Todo nos retrotrae a una época que, vista así a la distancia, nos resulta gloriosa. Y que nos mueve a cerrar los ojos para sentir en el rostro el beso del "fohen", la suave brisa del Mediterráneo que derrite las nieves de los Alpes Suizos y nos trae la fragancia de la bella edelweiss de las mas altas laderas...

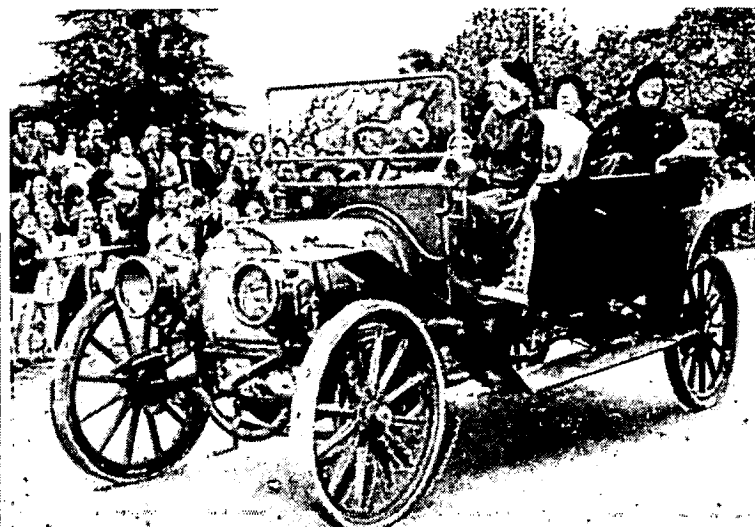
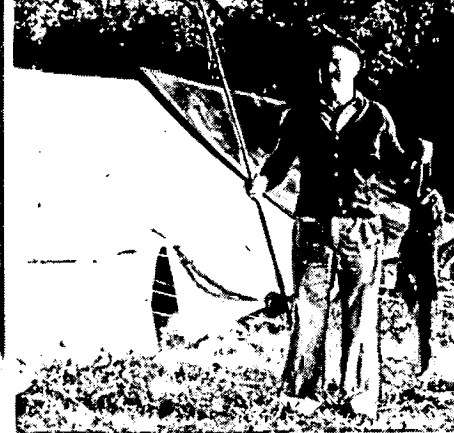
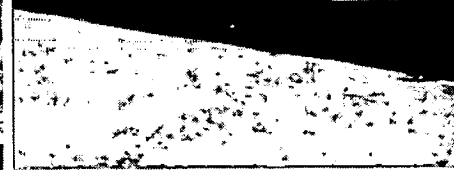
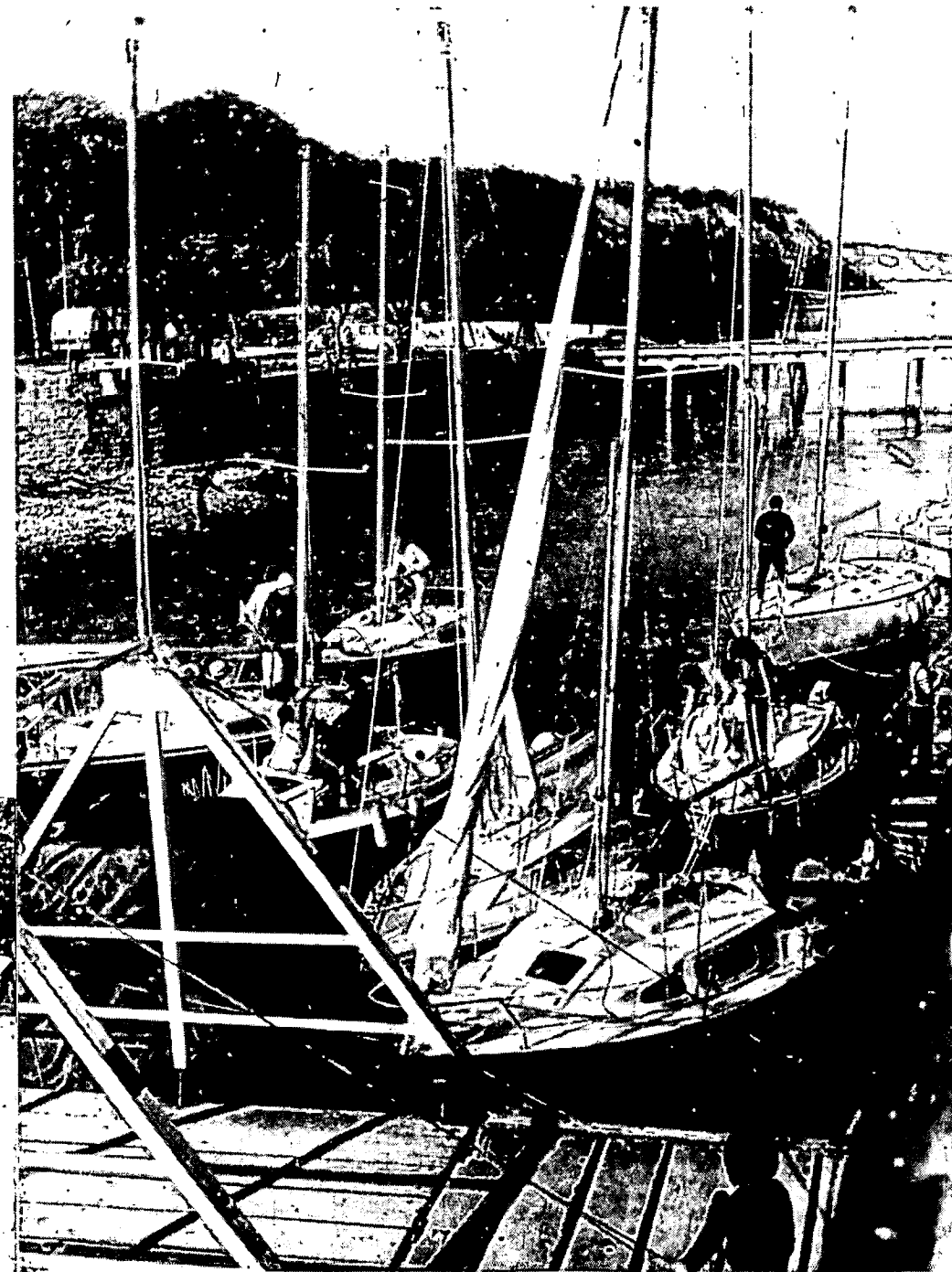
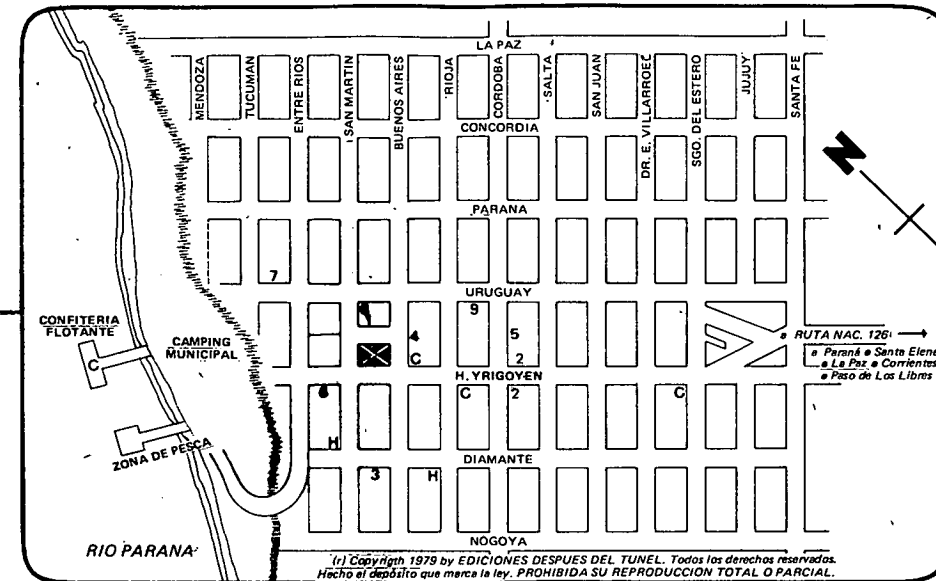

REVIVIENDO EL AYER: el Museo cobra vida y sale a desfilas



LA PAZ

El río Paraná es un desafío apasionante para todo pescador deportivo. Y constituye una caja de sorpresas por su caudal, por su recorrido intrincado repetido a lo largo de los 2.700 kilómetros de extensión, y por la variedad y tamaño de las especies que lo habitan. Muchos son los pesqueros que podemos situar a lo largo del Paraná. Muchos e importantes, deportivamente hablando. Pero quizás ninguno tan excepcional como el lapaceño.

Un inmenso delta que se extiende desde la desembocadura del arroyo Damacio, al sudoeste, hasta la del riacho Guayquiraró al noroeste, a través de cincuenta kilómetros de recorrido, conforman la "mina ictícola" de La Paz. Entre ese laberinto de ríos, arroyos y lagunas, se destaca la isla de Curuzú Chalí con sus 20 mil hectáreas de superficie, declarada "reserva ictícola provincial".

Es precisamente esa cantidad de espejos de agua y cauces menores la que le otorga importancia deportiva a la zona. Porque en ellos encuentran su habitat natural los peces menores y juveniles que, tanto en época de creciente como de bajante, convierten a las áreas de acceso en verdaderos cebaderos naturales concitando la afluencia de especies mayores y más veloces, que tienen en ellos su alimento.

Son esos pesqueros, que tanto abundan en la zona, los que caracterizan a La Paz y nos permiten definirla como "el mundo maravilloso de la pesca".

Pero es a comienzos de febrero cuando la ciudad alcanza su climax. Cuando comienzan a arribar pescadores de todos los rincones del país y naciones vecinas, atraídos por una competencia deportiva cuyo prestigio ya ha sobrepasado nuestras fronteras y seis exitosas ediciones, haciéndola merecedora de la calificación de "Fiesta Nacional" que le acaba de conferir el gobierno nacional: la MARATON INTERNACIONAL DE PESCA VARIADA. A lo largo de dos jornadas se compite en dos categorías: pesca embarcada y desde muelle. Y las cifras logradas en los últimos torneos son excepcionales: 170 cañófilos en el torneo de muelle, 64 tríos en el de embarcados, 5.483 kilos de pescados en la balanza de control capturados en diez horas efectivas de pesca, a un promedio de 9 kilos y seis piezas por minuto!...

Pero La Paz también es turismo. Los amantes del campamentismo dispone de varias opciones: el Autocamping Municipal, a solo dos kilómetros del centro de la ciudad: "Don Floren-

cio", sobre la ruta 126 a 15 kilómetros y el de Puerto Márquez. Todos cuentan con excelentes equipamientos.

Como también es excelente la capacidad hotelera y la línea de establecimientos gastronómicos.

En cuanto a los lugares históricos, todo el rico pasado regional ha sido atesorado con unción y respeto dentro de la vieja casona que alberga al Museo Regional. Costumbres, artesanías, restos y cerámicas, muestran al visitante un ayer del cual se puede extraer más de una lección.

La réplica de un antiguo boliche de campaña compite en atracción con la de una sala de música o una alcoba, la de la fundación o la de los primeros pobladores. En la galería exterior pueden observarse carruajes antiguos, cañones y el mástil que perteneciera a la corbeta Constitución, que intervino en el combate de Costa Brava.

Esta batalla se libró al norte de La Paz, frente a la isla de Garibaldi, en 1842, en que las navas rosistas comandadas por el almirante Brown derrotaron a la flota de José Garibaldi. El corsario voló sus barcos antes de caer prisionero de Brown y la leyenda cuenta que antes de escapar rumbo a Corrientes, Garibaldi escondió un fabuloso tesoro en la isla Curuzú Chalí. Algo que nunca, hasta ahora, se pudo comprobar...

En las cercanías de La Paz se halla un invaluable yacimiento arqueológico. Situado en la desembocadura del riacho "El Largo" (lugar excelente, además, para la pesca) los indios sepultaban allí a sus muertos y sus pertenencias. Y en toda la zona del cementerio indígena se han descubierto piezas de barro cocido realizadas por charrúas y chanás.

Pero, por sobre todo lo expuesto, La Paz conquista al visitante con la serenidad de su ambiente y la cordialidad de su gente. Serenidad y cordialidad, sinónimos de entrerrianidad. Porque, como bien lo proclaman sus folletos turísticos, "La Paz está en Entre Ríos"... ¿O no?

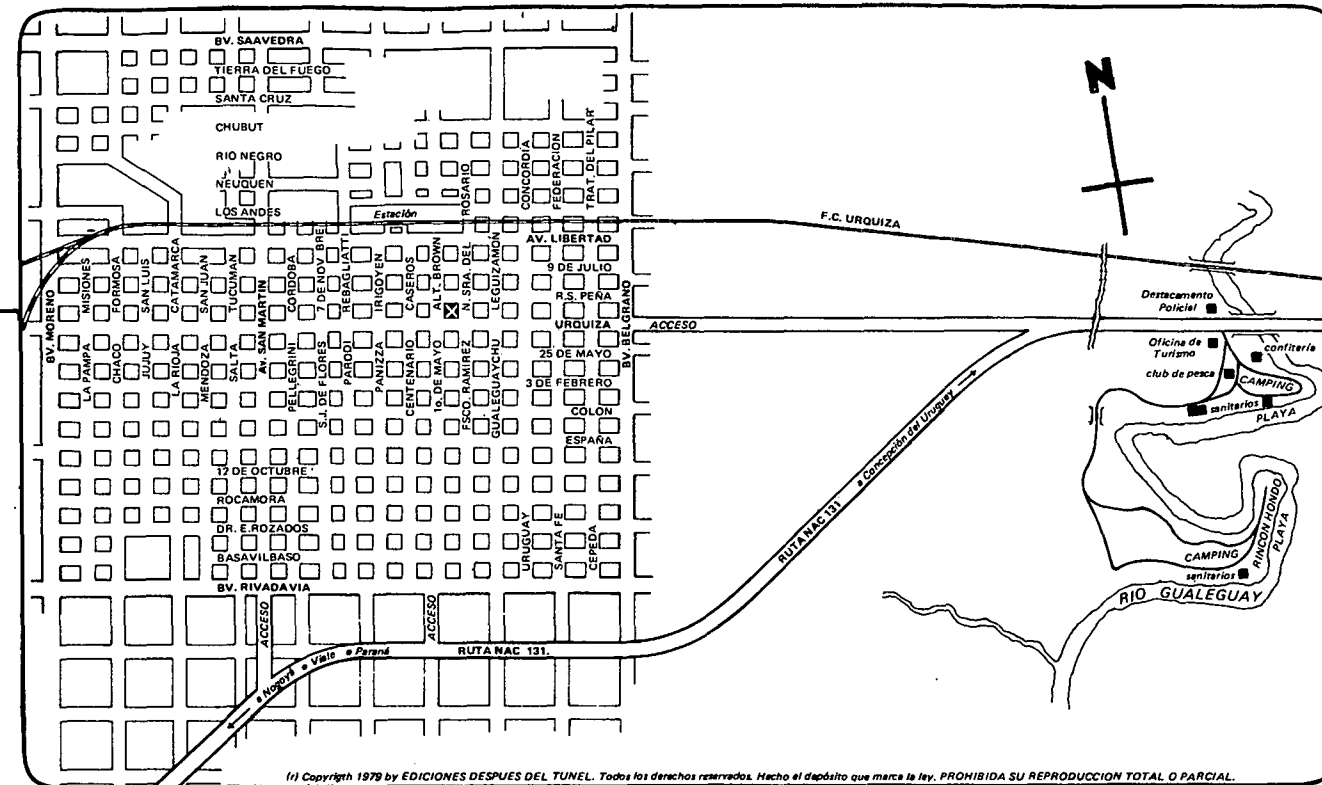

NAVEGANDO EL GUALEGUAY

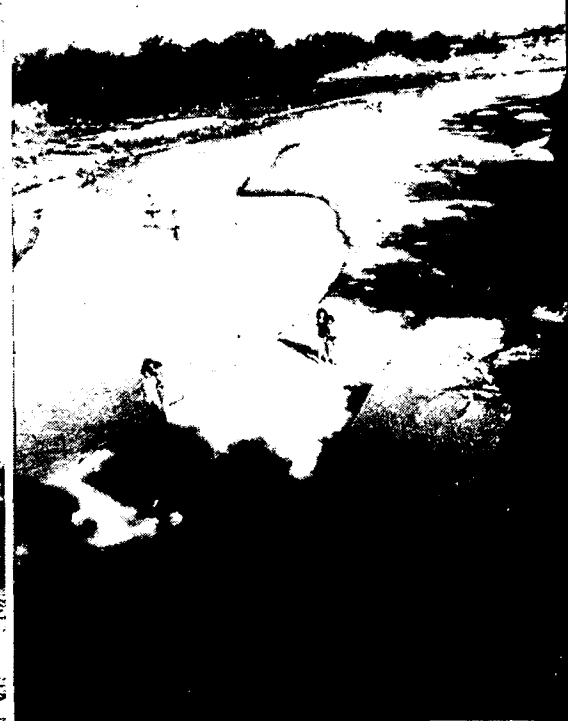

BALNEARIO MUNICIPAL



ROSARIO DEL TALA

Los días transcurren con la calma apacible del hombre hecho a la vida del campo. Todo en ella resume trabajo y fe. Todo en ella habla de sembradíos y viejas costumbre. Es ROSARIO DEL TALA, la patria chica de Martiniano Leguizamón...

Enclavada casi en el centro geográfico de la provincia Rosario del Tala ha sabido ganarse el interés de los amantes del campamentismo en su más acabada esencia, a plena naturaleza.

Cuenta para ello con el patrimonio invaluable de un río, el Gualeguay, que tras nacer en el Montiel desemboca en el Ibicuy, después de recorrer 490 kilómetros y partir en dos a la provincia, sumando su caudal al de los riachos y arroyos del delta entrerriano.

Poco profundo, se ensancha en las proximidades de Rosario del Tala y forma hermosas playadas que penetran la vegetación de montes naturales. Precisamente allí, sobre una superficie de cincuenta hectáreas, el hombre ha completado el trabajo de la naturaleza creando un paraíso para los campamentistas. Y le puso nombre: Parque Balneario Municipal Dr. Delio Panizza.

A pocos metros de la ruta nacional 131, casi sobre el puente que

cruza el río, se abre el acceso a ese paraíso. Montes naturales, parques, tres playas de fina arena, grandes espacios sombreados donde instalar carpas o la casa rodante. La infraestructura implementada permite disponer de todo lo necesario para pasar un verano con todas las comodidades: churrasqueras, agua potable, bajada de luz, sanitarios, confitería, bar, comedor, proveeduría, un salón bailable y otra serie de pequeños detalles que hacen al conjunto.

Los servicios cubren todas las necesidades: bañeros en las playas, una Oficina de Turismo donde recabar toda clase de informes y un destacamento policial que brinda seguridad y tranquilidad y, durante las noches, vela permanentemente el campamento.

Al descanso y el placer reparador de la vida inmerso en la naturaleza virgen, el parque-camping de Rosario del Tala le suma otros atractivos muy particulares: la práctica de la motonáutica, el esquí acuático, pesca y

caza.

Disponiendo de una embarcación, el Gualeguay es navegable en ambas direcciones. Y son muchos los aficionados que llegan a él para poder practicar el esquí acuático.

La embarcación también facilita la práctica de un deporte que tiene muchos adeptos: la caza. Fuera de los límites del Parque, abunda la fauna autóctona que hace las delicias de sus cultores. Y por las noches, especialmente, la inolvidable aventura de la cacería del carpincho.

La pesca es excelente durante todo el año y no hay acampante que no disfrute del placer de saborear con sus amigos las piezas capturadas durante una jornada siempre favorable.

Los más jóvenes cuentan con comodidades para practicar deportes, principalmente el voley y el fútbol.

En síntesis: si usted busca el paraíso, ya sabe donde encontrarlo. Siga la ruta 131 y a pasitos del puente sobre el Gualeguay allí, en Rosario del Tala, lo encontrará. Disfrútelo...

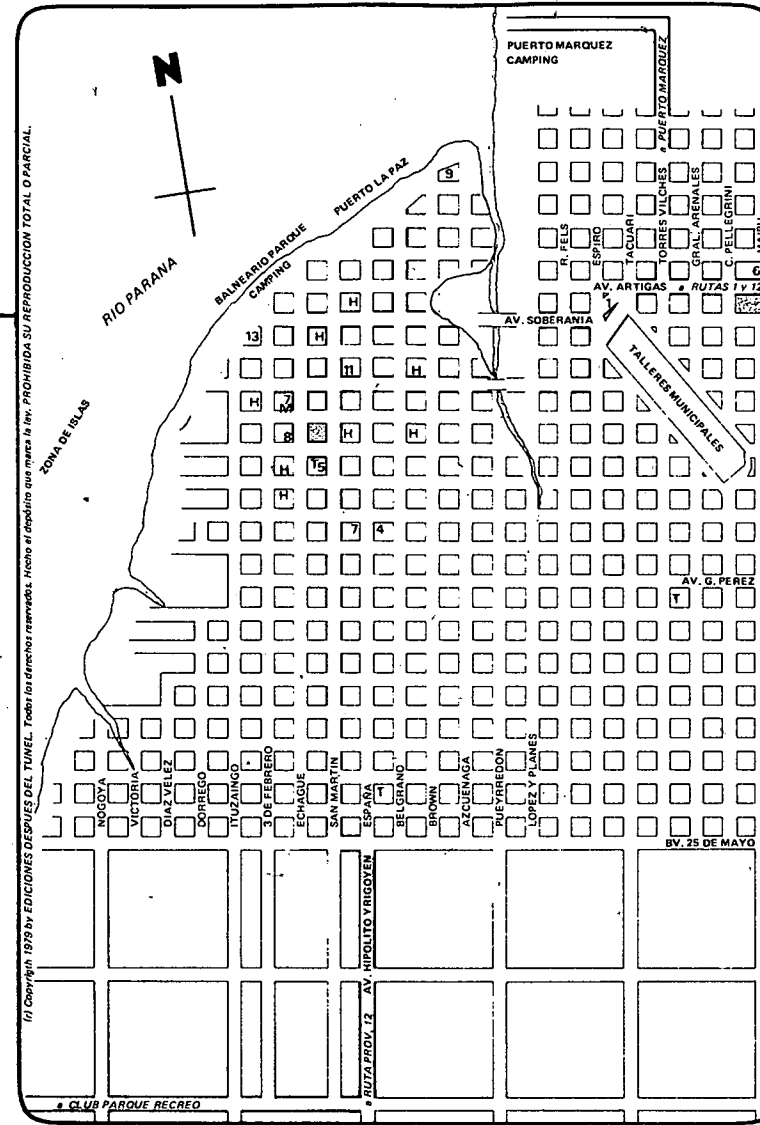

3

1- ¿Cuánto pesó este dorado?
2, 4, 6- ¿Y estos surubies?...
3 y 5- Comienzo de la Fiesta Nacional de Pesca Variada

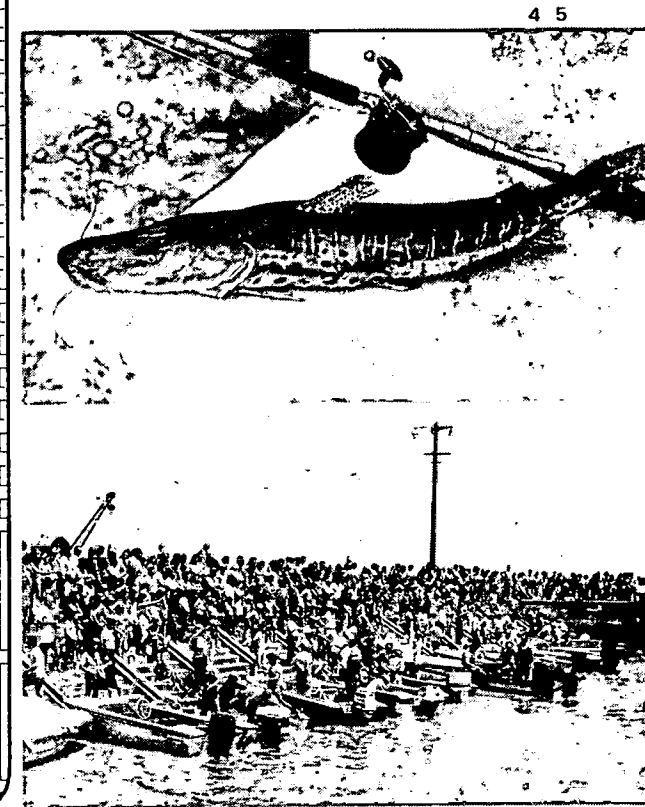

4 5

FESTIVAL DEL TANGO

BALNEARIO Y CAMPING MUNICIPAL

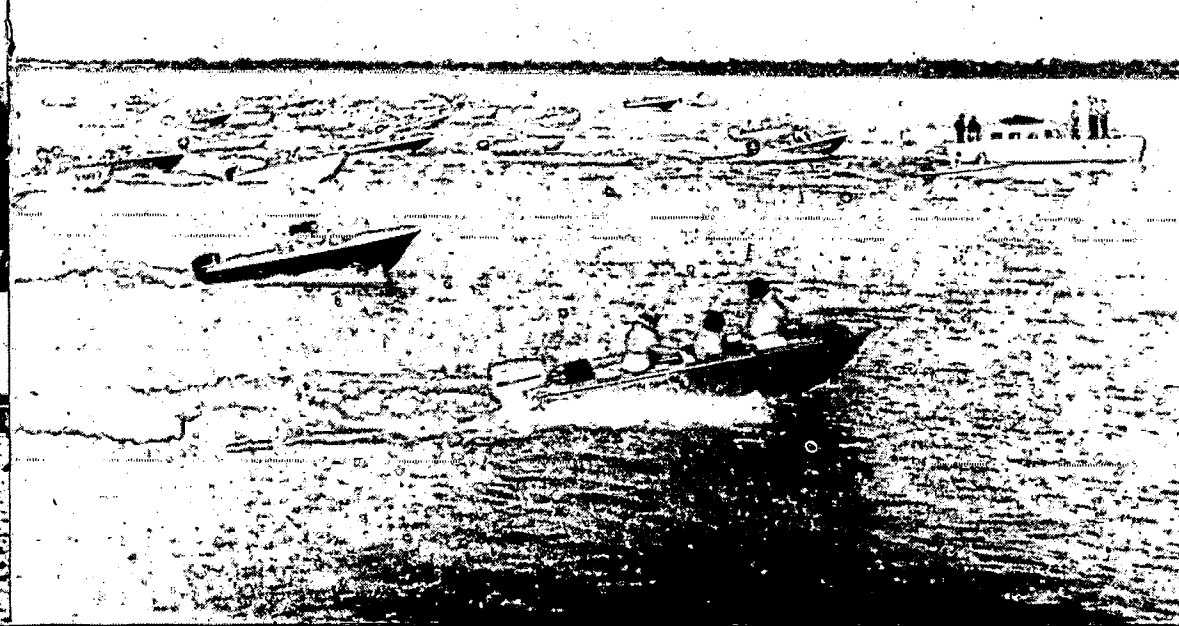
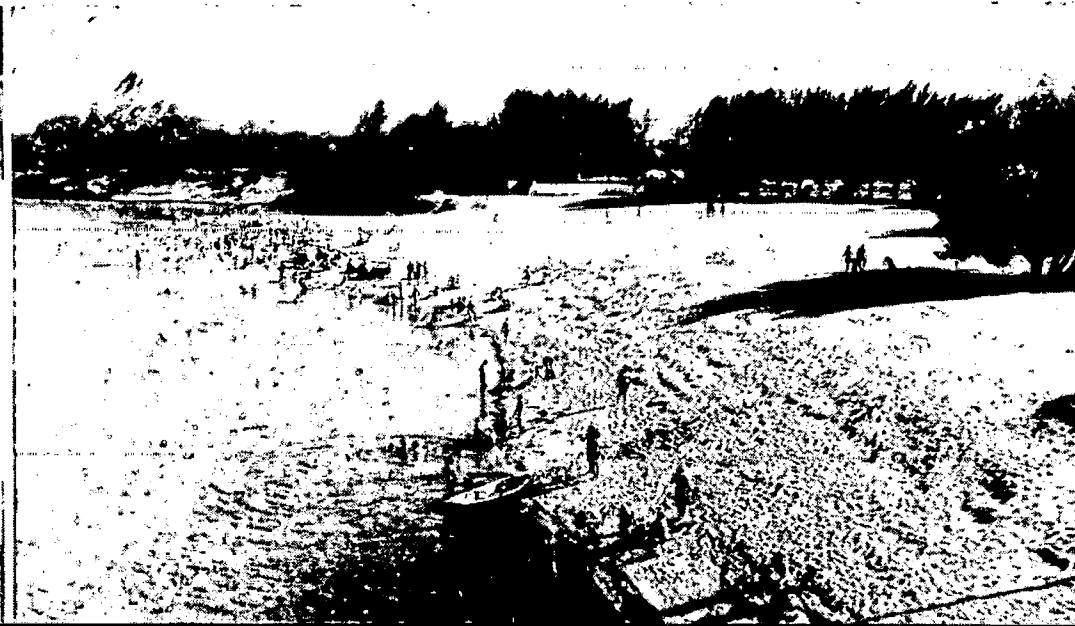

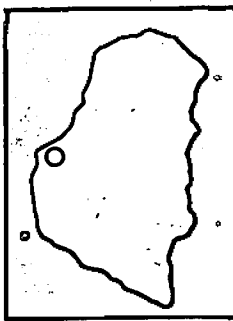

PARANA

Tranquila y pujante, PARANA -la ciudad paisaje se recuesta a orillas del río que le dió su nombre, entre barrancas y lomadas. Un parque -el Parque Urquiza- la identifica. Una plaza -la Plaza 1o. de Mayo - atesora su caudal histórico. Un símbolo -el Túnel Subfluvial Hernandarias- la muestra federalista y núcleo convergente de caminos y gentes.

El visitante encuentra en ella toda la gama de atractivos que hacen al buen éxito de sus vacaciones.

El cruce del río a través del Túnel lo asoma a un paisaje donde la naturaleza se muestra en todo su esplendor. Una visita guiada que culmina en la Sala de Comando, le permitirá conocer las instalaciones de la obra, única en Sudamérica

Después del Túnel, la ruta lo lleva al PARQUE URQUIZA, un lugar donde las barrancas del río han sido embellecidas, si aún era posible por la mano del hombre. Macizos de árboles y arbustos enmarcan al rosedal; arroyos y cascadas confundidos con los sinuosos caminos que suben y bajan perdiéndose en recodos, se entremezclan con obras de arte y una panorámica inigualable a la que, a medida que se asciende, el río le presta el telón de fondo de sus islas. En lo alto se encuentra la zona residencial y el CASINO, único en la provincia, con salas de ruleta y punto y banca.

Al oeste, en la confluencia de avenida Estrada y calle Los Vascos, está el PARANA ANTIGUO, verdadera estampa del siglo XIX que conserva primitivas construcciones. La misma avenida lleva hasta BAJADA GRANDE, el asentamiento original de la ciudad, un pintoresco suburbio

Al pie del Parque Urquiza se extiende la AVENIDA COSTANERA, que enhebra clubes, recreos y el BALNEARIO MUNICIPAL. Siguiendo el contorno del río se encuentra el camping BALNEARIO THOMPSON, la playa LOS ARENALES -la más nueva, construida con la arena extraída del lecho del río para asentar los tubos del Túnel-, y el CAMPING TOMA VIEJA. Lugares excepcionales para el descanso y la práctica de deportes náuticos, dotados de amplia y moderna infraestructura.

La pesca deportiva puede practicarse todo el año y los tradicionales pesqueros de costa se escalonan desde la apacible VILLA URQUIZA al norte, pasando por la TOMA VIEJA, PUERTO NUEVO, CLUB DE PESCADORES, fábrica de cemento,

BAJADA GRANDE, LA JAULA y LA JUANITA, hasta llegar a PUERTO ALVEAR hacia el sur. Lugares donde el aficionado puede saciar con creces su pasión, tal la riqueza ictícola que en cantidad y calidad brinda el río.

El centro neurálgico de la ciudad se ubica en SAN MARTIN y URQUIZA, las dos calles principales; en las que comienza la numeración de todas sus transversales y que bordean ese estallido de flores e historia que es la PLAZA 1o. DE MAYO, donde se vertebró la historia de Paraná y de la organización nacional. Allí se emplazó el primer Fuerte, en 1730. Y cuando después del triunfo de Urquiza en Caseros la capital de la Confederación Argentina se trasladó a Paraná, en torno a la plaza se instaló todo el gobierno argentino. El Senado sesionó desde 1858 se inauguró el edificio construido en el terreno lindero para el Poder Legislativo, hoy ocupado por el Colegio del Huerto. Y la residencia presidencial primero ocupada por Urquiza y luego por su sucesor Derqui,

TUNEL SUBFLUVIAL HERNANDARIAS

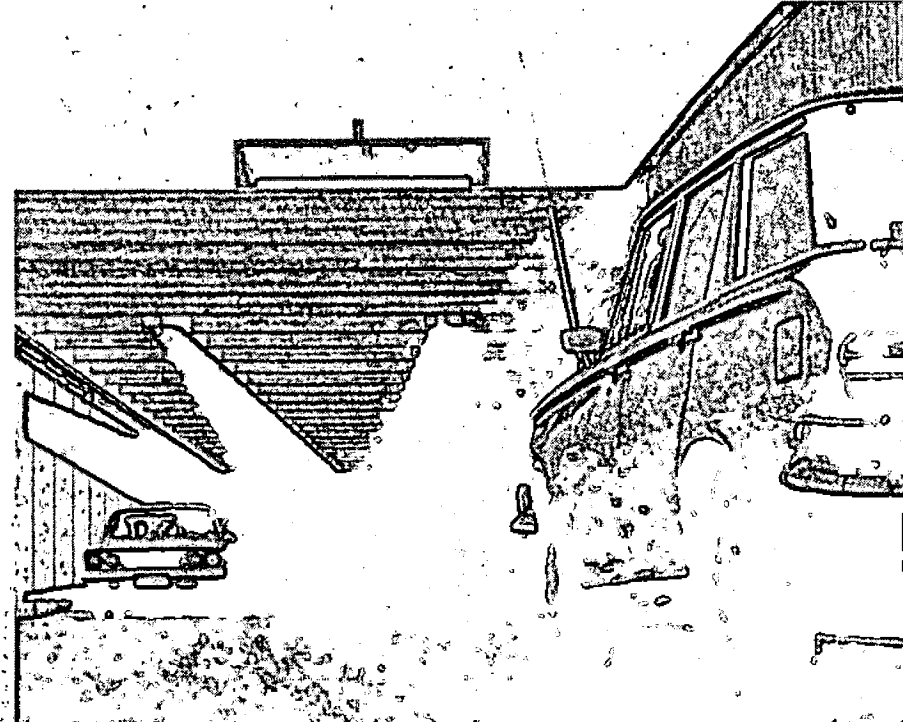

estaba emplazada en el solar que hoy ocupa el Correo. Y las oficinas gubernamentales se instalaron en el edificio que ahora ocupa la Escuela Normal de Paraná, primer establecimiento de su tipo fundado en el país por Sarmiento en 1869.

En todo ese entorno sobresale la majestuosidad de la CATEDRAL METROPOLITANA, desde cuyo atrio la monumental efigie de San Pedro, el primer Papa de la cristiandad, imparte por siempre su bendición. La obra fue esculpida en Carrara por Domingo Di Carli, sobre un solo trozo de mármol. En el interior de la Catedral se atesoran valiosas reliquias, sobresaliendo la imagen de Nuestra Señora del Rosario, la patrona de la ciudad, llegada en 1731.

Dueña de una tradición artística y cultural, los lugares de esparcimiento van desde el Teatro 3 de Febrero (creado por Urquiza en 1851), a través de museos, salas de espectáculos, galerías de arte, hasta las más modernas y sofisticadas boites y confiterías nocturnas. Sólo basta elegir...

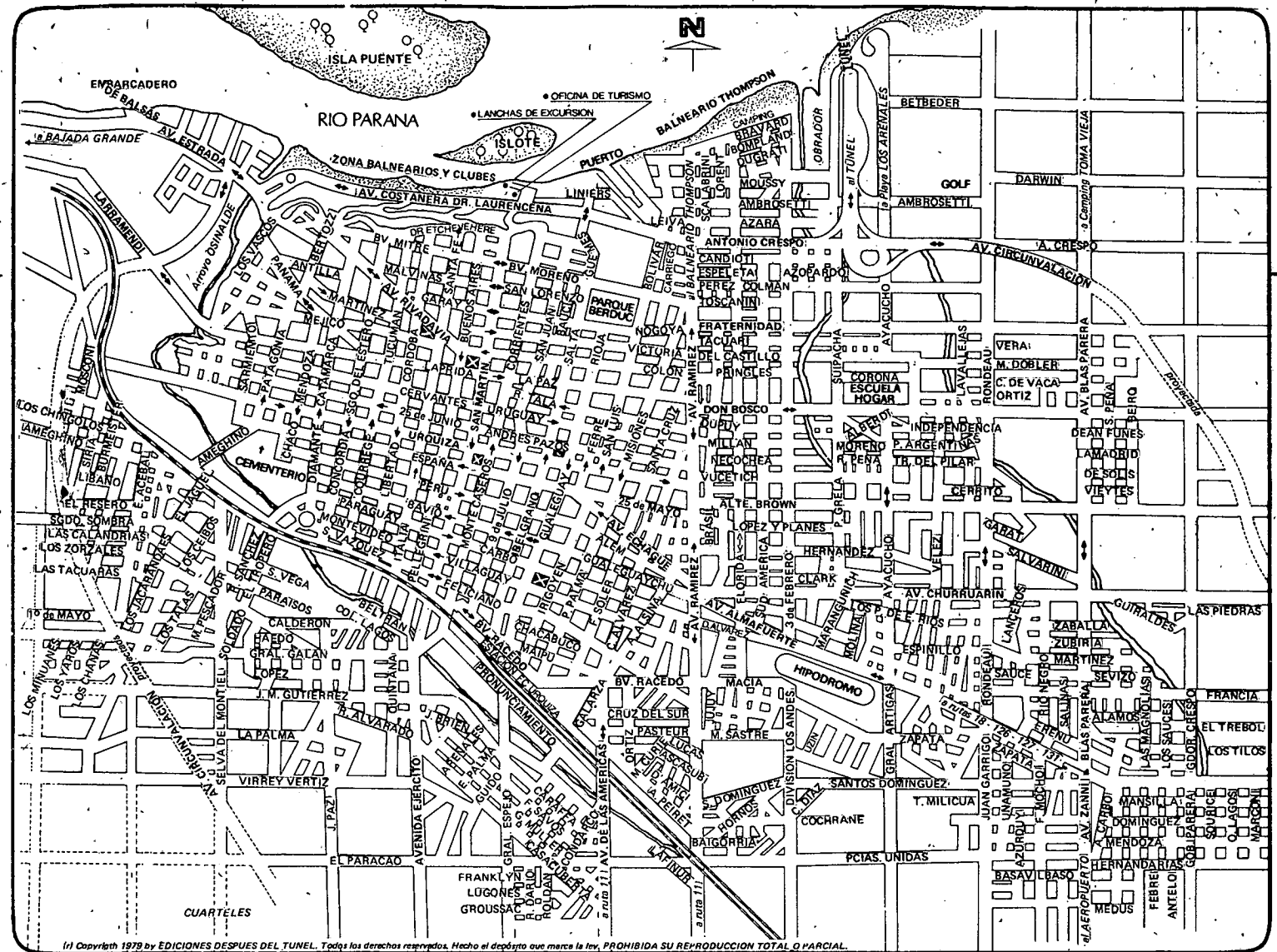

(1) Copyright 1979 by EDICIONES DESPUES DEL TUNEL. Todos los derechos reservados. Hecho el depósito que marca la ley. PROHIBIDA SU REPRODUCCION TOTAL O PARCIAL.

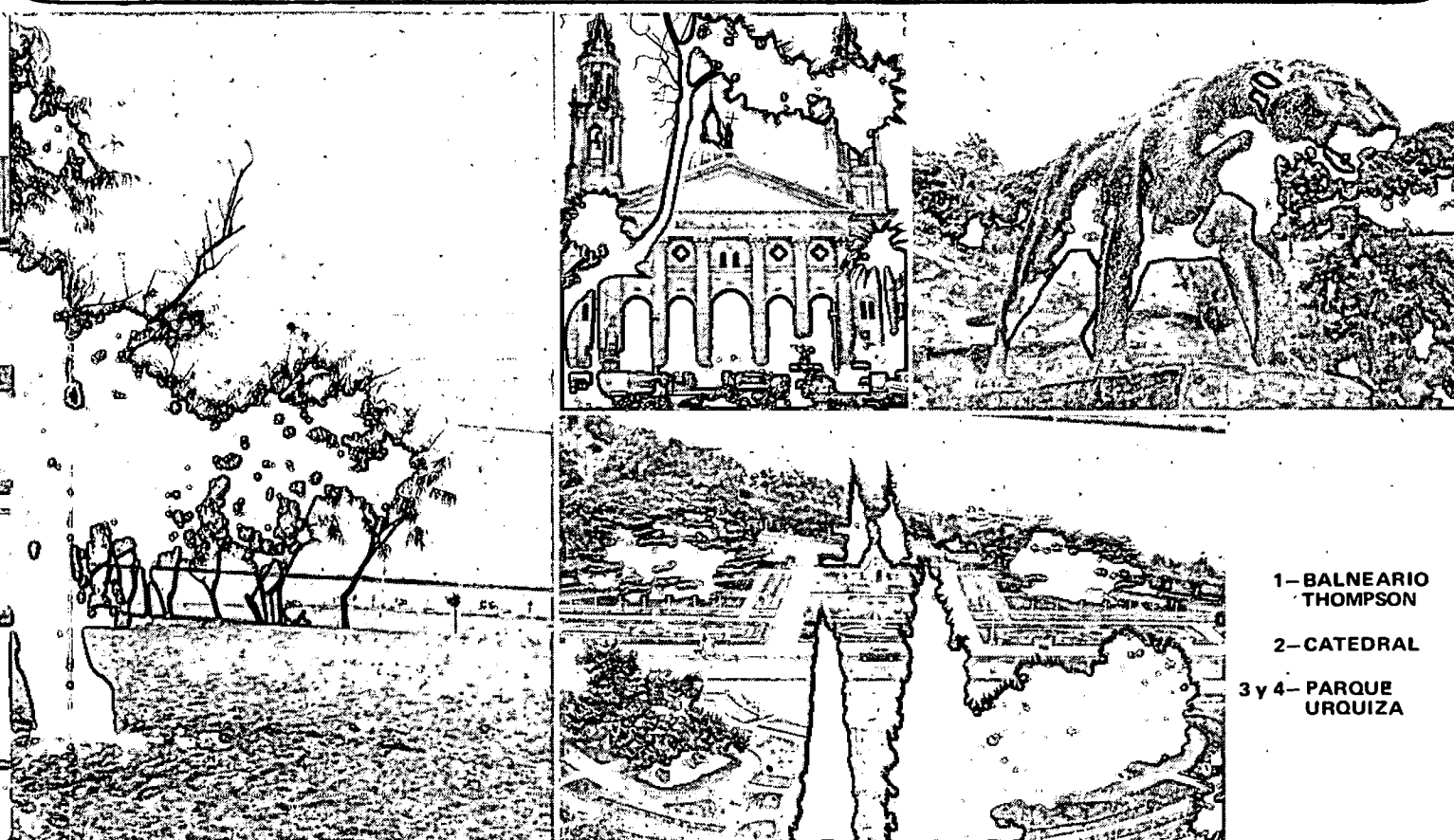

1- BALNEARIO THOMPSON
2- CATEDRAL
3 y 4- PARQUE URQUIZA