

LUJAN DE CUYO

Y ZONA DE INFLUENCIA

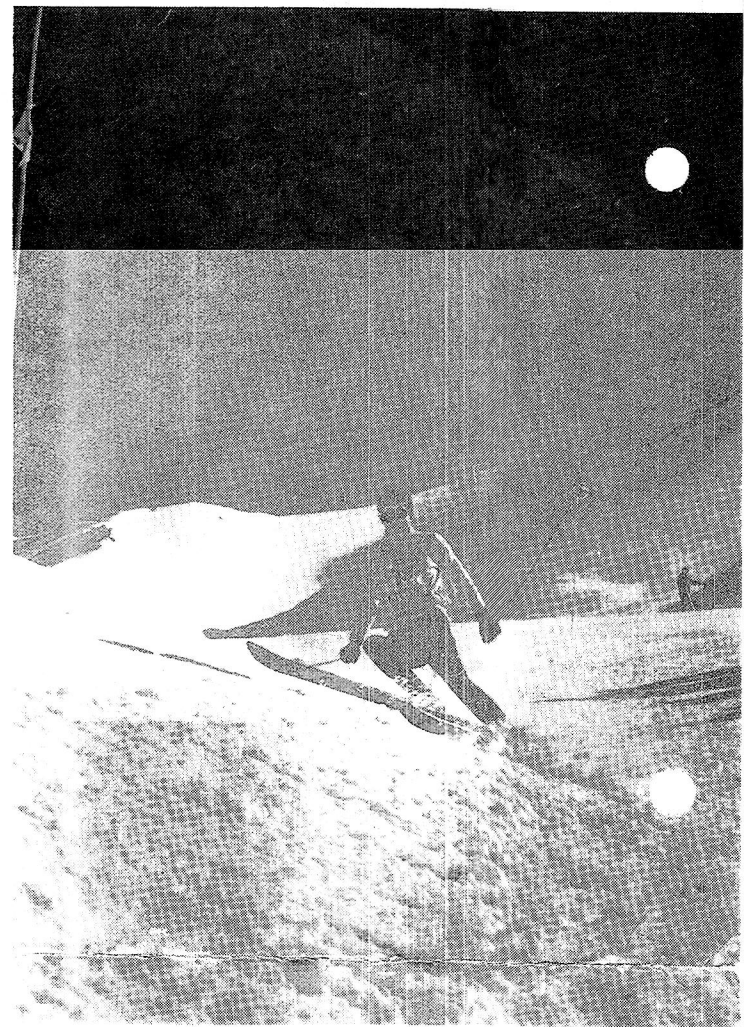
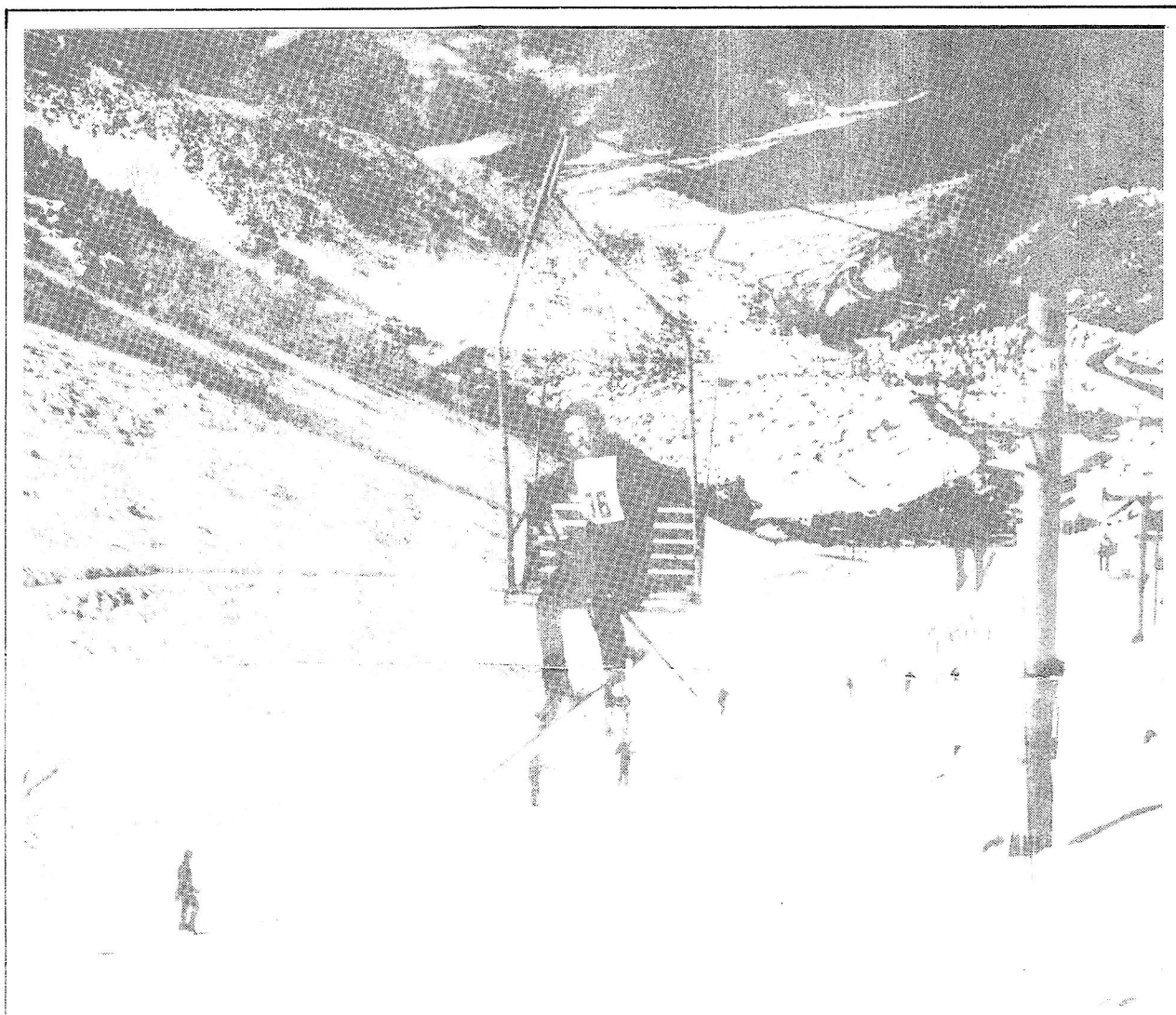

DIRECCION DE TURISMO

SAN MARTIN 1143 - MENDOZA

TURISMO EN LUJAN

Para disfrutar en familia las 4 estaciones del año

A 18 kilómetros de la ciudad de Mendoza, en dirección al sudoeste, se encuentra ubicado Luján de Cuyo, departamento de una gran riqueza agrícola e industrial.

Turísticamente se destaca por su ubicación precordillerana con bellos paisajes y áreas verdes desarrolladas por el trabajo del hombre.

CIRCUITO TURISTICO

Partiendo de la avenida San Martín Sur y empalmando la ruta Panamericana (ruta internacional a Chile con cruce por Cristo Redentor o túnel internacional), a 15 kms. de



Lago El Carrizal

Mendoza se comienza a la cerrillada pedemontana de Charcas de Coria, más al oeste, la precordillera.

Tras el perfil precordillerano se encuentra en cerros rodeados de la cordillera frontal "Cordón del Plata" que se prolonga hacia el sur con el nombre de "Cordillera del Portillo".

Al frente en el último plano visible se encuentra el cerro Tupungato que pertenece a la cordillera principal.

Mirando hacia el oeste del camino se puede ver en toda su plenitud la planicie aluvial del río Mendoza, donde se halla el oasis agrícola de la zona (vista panorámica).

CHACRAS DE CORIA

Lugar muy adecuado, por su clima, paisaje y proximidad de Mendoza, para el descanso vacacional y de fin de semana. Predominan las áreas residenciales rodeadas de verde. Es característica su plaza cuidada con esmero, la parroquia Nuestra Señora del Perpetuo Socorro de estética colonial y edificios públicos que la rodean.

Tiene atractivo muy especial, para el turismo nocturno que aquí se cita la zona más famosa de los boites men-

MUSEO DE BELLAS ARTES "EMILIANO GUIÑAZU"

A 14 kilómetros de la ciudad sobre la ruta 40 se encuentra la antigua residencia de Emiliano Guñazú, llamada también Casa de Fader. Posee trabajos y murales de este gran impresionista argentino: Fernando Fader y una muy completa colección de sus cuadros. Exhibe obras de otros argentinos: Quinquela Martín, Soldi, Berú y reproducciones de grandes maestros de distintas épocas y escuelas.

Además se desarrolla aquí una intensa actividad cultural complementaria durante el año.

POTRERILLOS

Desde el punto de vista geográfico, Potrerillos constituye un valle intermontano encerrado hacia el oeste por el Cordón del Plata y cordones de la precordillera (hacia el Noroeste), hacia el Este por la precordillera (cerro Cacheuta), hacia el Norte penetra por la Quebrada del Toro (en la precordillera) encerrada entre los contrafuertes de la misma y hacia el Sur el valle se abre para dar paso a una serie de alineaciones de la cerrillada de Tupungato.

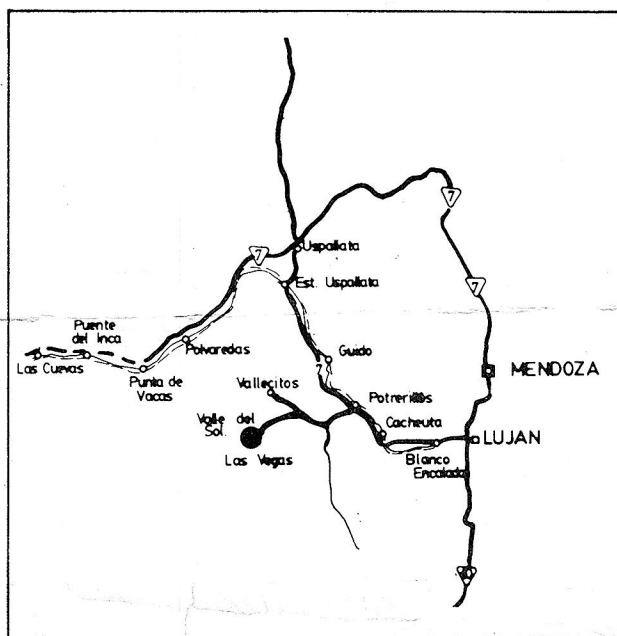

Para ir al Centro Recreativo Las Vegas

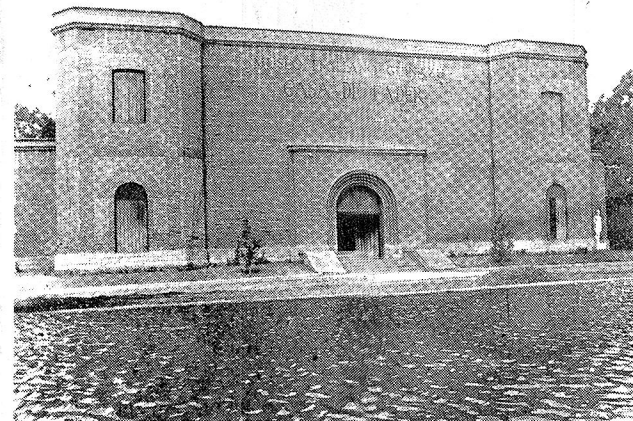

Museo Emiliano Guñazú, Casa de Fader.

En medio de las montañas áridas que caracterizan el norte de la Provincia, este paraje, aparece como un oasis natural, irrigado en parte por el río Mendoza y el río Blanco con sus tributarios que descienden de la falda oriental del Cordón del Plata.

La distinta composición rocosa de la orografía, con una variedad de colores y accidentes la constituyen en una muestra y anticipos del macizo andino.

Tiene una extensión de 30.000 has. y su altura oscila entre los 1.250 mts. y los 1.520 mts. sobre el nivel del mar.

Además el interés del valle radica en que es uno de los centros residenciales, de veraneo y de fin de semana, más importantes de Mendoza.

Se pueden distinguir cuatro núcleos urbanos bien definidos:

Barrio Cívico: donde se encuentran el Destacamento Policial, dispensario médico, escuela primaria, Juzgado de Paz, plaza municipal, cámping Sierra del Plata con capacidad para 400 carpas, Gran Hotel Potrerillos, estación del ferrocarril y 25 has. forestadas para acampar de la Dirección Provincial de Bosques.

Villa Hotelera "Los Cóndores": donde se ubican establecimientos hoteleros, venta de artículos regionales, dique y toma del río Blanco con filtros y cañerías que conducen el agua al Gran Mendoza.

Villa veraniega "El Salto": surgió como consecuencia de un loteo preparado y diseñado con fin netamente turístico. Está totalmente forestada y cuenta con numerosas residencias de verano particulares, lugares para acampar y es visitado el "Cristo del Cerro", que domina la alta montaña y el valle.

Estancia El Plata - Las Vegas: núcleo de grupos de casas con fines de descanso semanal y de veraneo. Hay lugares preparados por particulares, servicios de parrillas, recreos y lugares para camping.

Posibilidades potenciales surgen de la futura Obra Dique de Potrerillos, cuya ubicación y cota se encuentra señalizada en el lugar, que posibilita al turista estimar su incidencia y magnitud.

En invierno la presencia de nieve en la falda oriental de la cordillera del Plata, permite el desarrollo de deportes náuticos en la pista de esquí de Vallejos.