

## Los Reyunos

Se ubica en el atractivo Cañón del Río Diamante y Dpto. de San Rafael del que dista 70 km. y tiene como función la regulación de caudales y provisión de energía hidroeléctrica. Su paredón, de doble curva es una de las obras de ingeniería moderna. Está ubicado a 1.250 M.S.N.M. y tiene una capacidad de 375 hm<sup>3</sup> y una superficie de 1.050 has.



Se accede por ruta Nac. 40 y 153, empalme en distrito 25 de Mayo (289 km), o bien por ruta Nac. 40 desvío hacia Agua del Toro (198 km).

La costa es variada y su fondo es arenoso, especial para fotografía y caza subacuática.

### FLORA Y FAUNA

Ambiente árido, vegetación xerófila, arbustos y gramíneas. Aún carece de fitoplancton. Fauna: patos e ictiofauna compuesta por truchas (pesqueros en formación) arco iris, percas y escasas carpas.

### CARACTERÍSTICAS DEL AGUA

Temperatura: de marzo a noviembre hasta los 10 m. de 7o. a 5o. de 10 a 20 m. de 5o. a 3o.; a mayor profundidad: De 3o. a 1o.

### VISIBILIDAD Y DENSIDAD

Visibilidad vertical de 20 metros y horizontal de 15 a 16 metros aguas de poca densidad.

### RECOMENDACIONES

Uso de patas de rana extralargas o de dos etapas como asimismo boya hidroestática. Debe pedirse autorización a Agua y Energía.

### ACTIVIDADES COMPLEMENTARIAS

Está muy próxima su apertura turística y potencialmente está condicionado para: pesca deportiva, navegación a vela, motonáutica, esquí acuático, windsurf y natación en lugares indicados.

## Agua del Toro

Embalsa las aguas del Río Diamante y actúa como presa compensadora del Agua del Toro. Se ubica en un área de acumulación, en el departamento de San Rafael, a 850 M.S.N.M. dista 274 km de la ciudad de Mendoza y 35 km de San Rafael. Tiene una capacidad máxima de 220 hm<sup>3</sup> y una superficie de 735 has. Se accede por rutas Nac. 40 y 143, pasando por el distrito de 25 de Mayo, distante solo 15 km del dique.

Su costa es variada y suelo rocoso y arenoso, especial para fotografía subacuática y caza.

### FLORA Y FAUNA

Ambiente árido, vegetación xerófila, arbustos y gramíneas. Plancton de lama fina, fondo arenoso. Fauna: Patos y en su interior truchas arco iris y salmonada, especial para caza subacuática.

### CARACTERÍSTICAS DEL AGUA:

Temperaturas de marzo a noviembre: Hasta 10 m, de prof. 7o. a 5o. Hasta los 20m, de 3o. a 2o. Más de 20 m de 3o. a 1o.

### VISIBILIDAD Y DENSIDAD

De marzo a noviembre, tiene una visibilidad de 18 m vertical y horizontal de 14 a 16 m.

De diciembre a febrero: visibilidad vertical de 15 m y horizontal de 13 a 14 m. Las aguas son de poca densidad y cristalinas.

### RECOMENDACIONES

Uso de patas de ranas extralargas o de dos etapas. Pedir autorización en Agua y Energía.

### ACTIVIDADES COMPLEMENTARIAS

Si bien aún no tiene apertura turística, sus condiciones permiten la práctica de pesca deportiva, navegación a vela, motonáutica, esquí acuático, windsurf y natación en lugares indicados.

**BECARES NAUTICA**

SAN MARTIN 399 Esq. LENCINAS  
TEL. 225356 - GODOY CRUZ - MENDOZA



## PROVINCIA DE MENDOZA

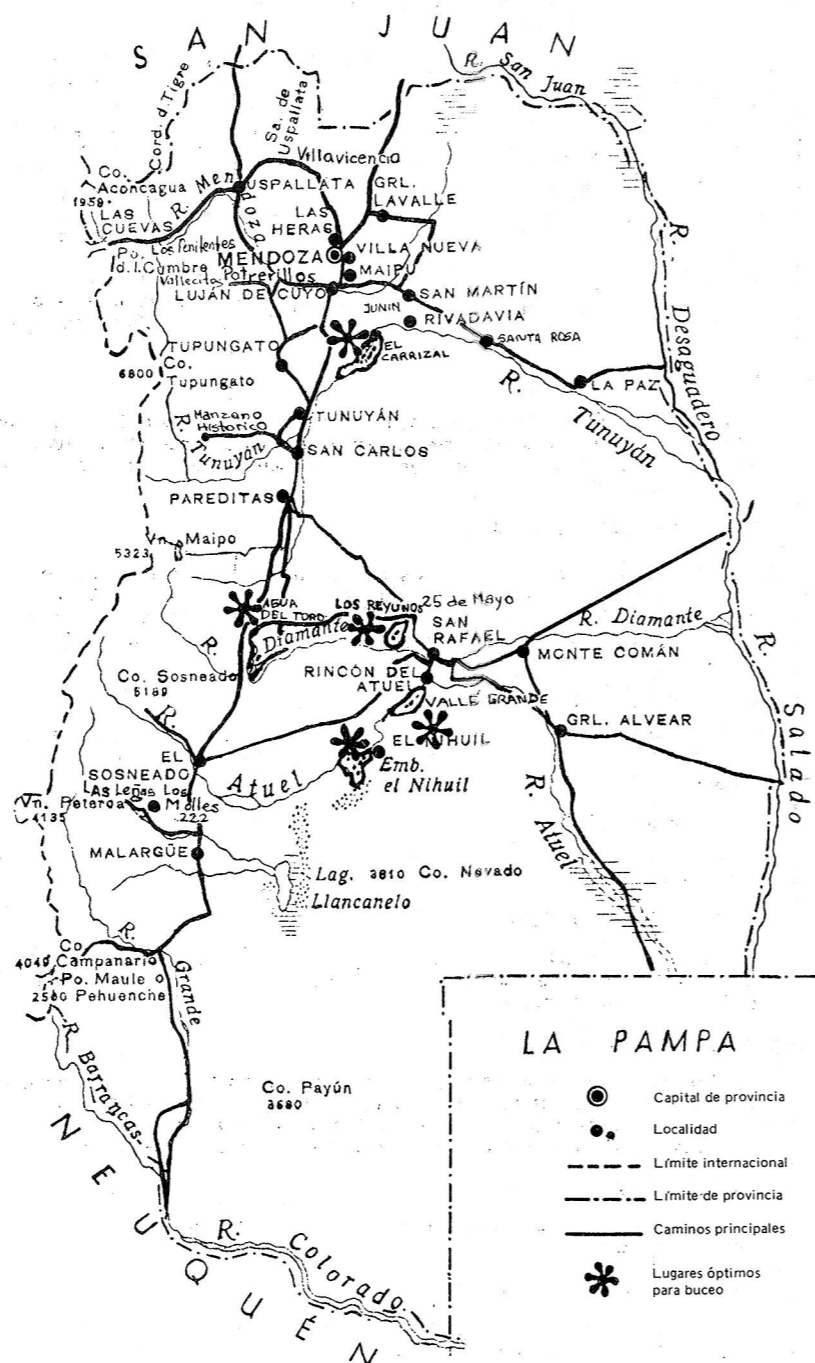

Infórmese en:

**DIRECCION DE TURISMO**  
Oficinas Central de Informes  
Avda. San Martín 1143 - Tel. 242800  
Oficina Terminal de Omnibus - Tel. 259709  
Oficina Aeropuerto - Tel. 306484  
**DELEGACION ZONA SUR**  
Terminal de Omnibus, Local 6 - Tel. 24217  
**CASA DE MENDOZA**, Callao 445 - Buenos Aires  
Tel. 49-2580 - 46-1105

## ESQUEMA DE DISTANCIAS A LOS LUGARES DE INTERES TURISTICO DE LA PROVINCIA

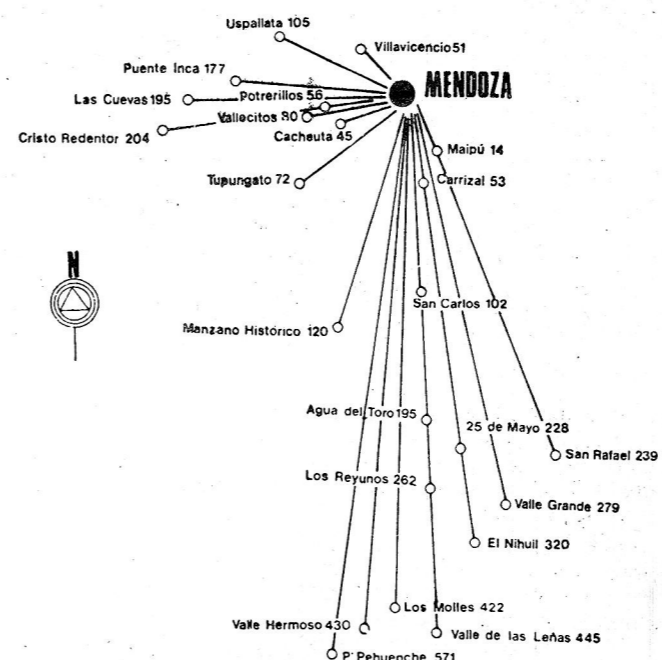

## BUCEO DEPORTIVO

ENTRE LAS DIVERSAS SENSACIONES QUE EL HOMBRE ANTEPONE A SU RUTINARIO TRANSITAR, EL BUCEO DEPORTIVO CONSTITUYE SIN DUDA UNA APASIONANTE ACTIVIDAD; HALLANDO EN ESE MUNDO SUMERGIDO UN CUMULO DE EXPERIENCIAS.

EN NUESTRA PROVINCIA, LOS ESCENARIOS OPTIMOS POR SUS CONDICIONES Y SEGURIDAD, SON LOS MAGNIFICOS EMBALSOS MENCIONADOS.

EXISTEN OTROS AMBIENTES HIDRICOS PERO DE MUY DIFICIL ACCESO Y CARENCIA ABSOLUTA DE SEGURIDAD, Y QUE PUEDEN SER EXPLORADOS POR AVEZADOS PROFESIONALES QUE SE INTERESAN POR DESCUBRIR ASPECTOS AUN VIRGENES.

**BECARES NAUTICA**

SAN MARTIN 399 Esq. LENCINAS  
TEL. 225356 - GODOY CRUZ - MENDOZA



# BUCEO EN MENDOZA

## EXCURSIONES SUBACUATICAS

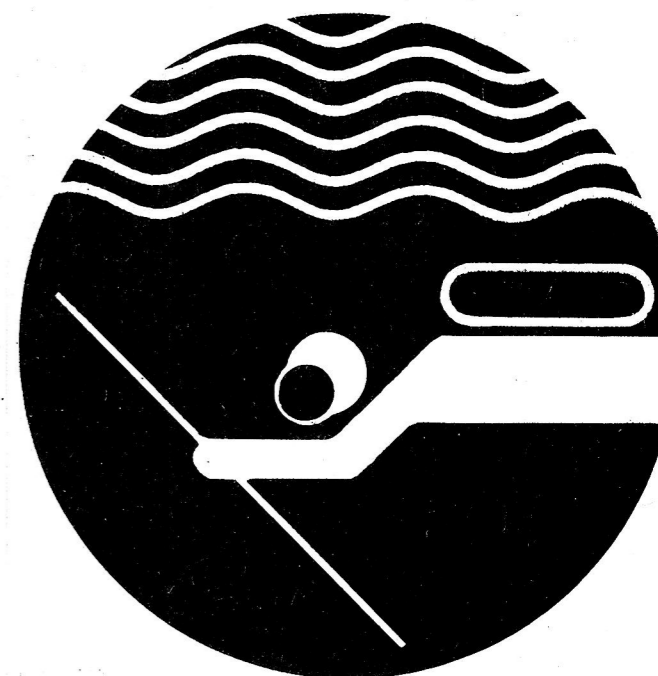

MENDOZA

## El Nihuil

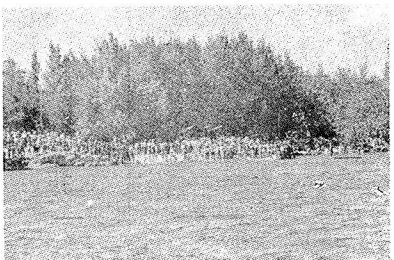

Ubicado en el departamento de San Rafael, a 750 M.S.N.M., forma parte del complejo hidroeléctrico del río Atuel. Está enclavado en un bloque antiguo, donde aguas arriba se forma un atractivo cañón que tiene un liderazgo con respecto a los deportes náuticos por su capacidad, características y entorno circundante.

Con una capacidad de 250 hm<sup>3</sup>, alcanza una superficie de 9.600 has. dista 64 km. de San Rafael y 320 km. de Mendoza, accediendo por ruta nacional No. 40 y 143, a San Rafael, continuando por el acceso a El Nihuil. Prov. No. 180.

Su costa es suave y un constante viento de tierra en su superficie, lo hace especial para la navegación a vela.

### FLORA Y FAUNA

Vegetación arbustiva, achaparrada. Se ha forestado intensamente creando un verdadero bosque en los alrededores. En sus aguas predomina fitoplancton variado de helechos y lama grueso. El fondo es arenoso. Permite la práctica de la caza subacuática, ya que predomina la trucha, el pejerrey y las percas.

### CARACTERÍSTICAS DE LAS AGUAS - CONDICIONES PARA EL BUCEO

Temperatura: de marzo a noviembre: Hasta los 10 m. es de 7o. a 5o., hasta los 20 m. de 3o. a 2o., más de 20 m. 3o. De diciembre a febrero: Hasta los 10 m. es de 20o. a 18o. Hasta los 20 m. de 15o. a 20o. mas profundidad: 10o a 8o.

### VISIBILIDAD Y DENSIDAD

De marzo a noviembre: Aguas de una visibilidad vertical hasta los 18 metros y horizontal de 14 m a 16 m, mientras que de diciembre a febrero, la visibilidad vertical es de 13 a 15 m, a mas de 20 m de profundidad la visibilidad disminuye.

### AGUAS DE POCA DENSIDAD

### RECOMENDACIONES

Uso de patas de rana extralargas o de dos etapas por la escasa densidad del agua. Para caza subacuática se recomienda utilizar el arpón neumático No. 1 ó a un solo elástico.

### ACTIVIDADES COMPLEMENTARIAS

Especial para pesca deportiva, navegación a vela, remo, motonautica, esquí acuático, windsurf, aladeltismo combinado con esquí. En zonas especialmente indicadas se puede practicar natación.

### EQUIPAMIENTO

Club de Pescadores de San Rafael: Cabañas para alquilar, comedor, camping, con equipamiento completo, rampas para bajada de lanchas, alquiler de botes.

### BASE DE SERVICIO MAS PROXIMA

A 2 kms. Villa El Nihuil, residencial Ross Mary, comedor y, a 21 km motel Cañón del Atuel) sala de primeros auxilios; teléfono, Comestibles. A 61 km San Rafael, servicios jerarquizados completos: alojamiento, asistenciales, combustibles y recreativos.

**BECARES NAUTICA**

SAN MARTIN 399 Esq. LENCINAS  
TEL. 225356 - GODOY CRUZ - MENDOZA



## Valle Grande

Enclavado en el magnífico Cañón del Atuel, formación geomorfológica que deja al descubierto la historia de la tierra, este dique es un eslabón fundamental del complejo hidroeléctrico homónimo. Panorámicamente, es uno de los embalses de mayor belleza por su relieve accidentado, de costas pronunciadas, con estuarios, golfos, islas y en especial aguas cristalinas que parecen color esmeralda.

Está ubicado en el departamento de San Rafael, a 750 M.S.N.M. y alcanza una capacidad de 160 hm<sup>3</sup> y una superficie de 500 has., se accede por rutas nacionales Nro. 40 y 143, desviando a Valle Grande por ruta provincial Nro. 173.

### FLORA Y FAUNA

Por la aridez, prospera una vegetación arbustiva, xerofila. En su interior casi no se ve flora acuática y es factible observar su fondo árido y arenoso. En cuanto a la fauna, en superficie patos y en su interior pejerreyes, carpas y truchas.

Es un ambiente ideal para caza subacuática.

### CARACTERÍSTICAS DE LAS AGUAS PARA LA PRACTICA DEL BUCEO

Aguas cristalinas, muy especiales para fotografía subacuática por el tipo de relieve, con deformaciones rocosas. Temperatura: de marzo a noviembre, hasta los 10 m. de 7o. a 5o., hasta los 20 m., se mantiene a 3o. ó 2o. De diciembre a febrero, hasta los 10 m. entre 20o. y 18o. Hasta los 20 m. entre 15o. a 13o. más de 20 m., entre los 12o. y 10o.

### VISIBILIDAD Y DENSIDAD

De marzo a noviembre, visibilidad vertical aproximada a 20 metros horizontal: de 15 a 18 metros. De diciembre a febrero a más de 20 m, vertical de 15 a 16 metros y horizontal de 8 a 10 metros. Aguas de poca densidad.

### RECOMENDACIONES

Por la escasa densidad se aconseja utilizar patas de ranas extralargas o de dos etapas, para caza subacuática.

Lugares no aptos para bucear: paredón y entrada del río Atuel.

### ACTIVIDADES COMPLEMENTARIAS

Pesca deportiva, navegación a vela, motonáutica, esquí acuático, windsurf.

### EQUIPAMIENTO

Club motonáutica San Rafael, con medios mecánicos para bajada de embarcaciones. Sectores para campamentismo, camping de Agua y Energía, instalaciones sanitarias, proveeduría, electricidad y agua potable.

### BASE DE SERVICIO MAS PROXIMA

A 35 kms, San Rafael, con servicios completos asistenciales, de alojamiento, comerciales y recreativas, de gran nivel.



## El Carrizal

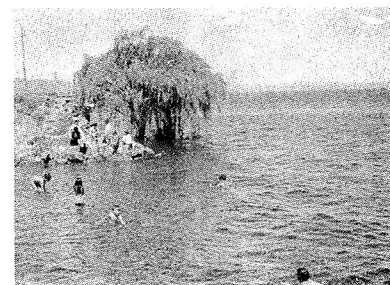

Se ubica entre los departamentos de Luján de Cuyo y Rivadavia, a 54 km. de la ciudad de Mendoza. Tiene por función embalsar las aguas del río Tunuyán fundamentalmente para irrigación. Sin embargo sus características y su cercanía al gran Mendoza lo convierten en uno de los más activos escenarios en materia de actividades acuáticas.

A 750 metros sobre el nivel del mar, su capacidad máxima ha llegado a 385 hm<sup>3</sup>, con una profundidad variable.

### FLORA Y FAUNA

En un entorno desértico y rodeado de cerrilladas, la vegetación es xerofila y achaparrada. En profundidad surge un fitoplancton variado con abundante lama fina. Su ictiofauna es rica en pejerreyes, carpas y percas, ideal para la pesca pero no así para la caza subacuática.

### CARACTERÍSTICAS DEL AGUA

Los datos técnicos especiales para el buceo nos indican: temperatura: de marzo a noviembre, hasta 10 m de profundidad de 12o. a 10o.; hasta los 20 M de 10o. hasta los 20 M de 10o a 8o; mas de 20 M entre 7o. A 4o.. De Diciembre a Febrero, en superficie: 22o. a 20o. hasta los 10 M: 20o. A 18o. Hasta los 20 M: 16o. a 14o. en adelante se mantiene en 10o. a 8o.

### VISIBILIDAD Y DENSIDAD

Aguas medianamente densas, con fondo gredoso y desperejo que tiene una visibilidad vertical de 10 a 15 M y horizontal de 8 a 10 M. en la zona Este, es menor: de 3 M vertical y 2 M horizontal.

### RECOMENDACIONES

Areas no aptas para buceo se consideran las del oeste dado el peligro de enganche y su fondo oscuro.

### ACTIVIDADES COMPLEMENTARIAS

Se puede practicar la pesca deportiva, navegación a vela, y motonáutica, esquí acuático, windsurf, aladeltismo combinado con esquí y remo. Solo en zonas indicadas puede desarrollarse la natación.

### EQUIPAMIENTO

Doce clubes de pesca que han anexado otros deportes náuticos y camping y fundamentalmente rampas para bajar embarcaciones. Clubes e instituciones educativas dedicadas a la navegación a vela, esquí acuático y motonáutica.

En este escenario se realizan los principales cursos de buceo deportivo.

### ALOJAMIENTO

No existe en el lugar excepto la modalidad del camping en clubes de pesca, con posibilidades de acceso a todo público.

### BASE DE SERVICIO MAS PROXIMA

A 19 km, Ugarteche: estación de servicio, teléfono y sala de primeros auxilios; luego Luján de Cuyo, a 38 km. ofrece servicios asistenciales, culturales, comerciales y de alojamiento turístico.

### INFORMES SOBRE BUCEO

» SR. RUDY BIANCHINI «  
INSTRUCTOR

# CONOZCA EL MARAVILLOSO MUNDO SUBACUATICO DE LOS ESPEJOS DE AGUA DE MENDOZA

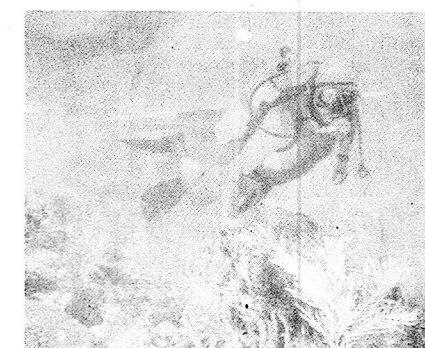

## LE OFRECE

EXCURSIONES Y  
BAUTISMO  
SUBACUATICO  
CURSO COMPLETO  
DE BUCEO  
CARGAS DE AIRE  
ALQUILER DE EQUIPOS

**Conozcanos!!**

SERVICIO INTEGRAL Y ASESORAMIENTO  
SOBRE EQUIPOS Y ZONAS APTAS  
PARA LA CAZA SUBACUATICA  
VENTA DE: ACCESORIOS Y REPUESTOS  
PARA LA MOTONAUTICA,  
ESQUI ACUATICO, SURF A VELA

SAN MARTIN 399  
Esq. LENCINAS  
TEL. 225356  
GODOY CRUZ  
MENDOZA