

# HOTEL DE TURISMO EN POTRERILLOS

## PLANTA ALTA ~ ESCALA 1:100



PLANTA DEL MIRADOR - 2º PISO

TANQUE  
TANQUE AGUA EN LA TORRE

# HOTEL DE TURISMO USPALLATA ... FRENTE ESCALA 1:100 ...

7

ENCARGADO DE ARQUITECTURA *[Signature]*  
PROYECTADO *[Signature]*  
FECHA DE OBTENCION DE LOS DATOS



FRENTE SUR X SUR OESTE (DESARROLLADO)

FRENTE SUR OESTE

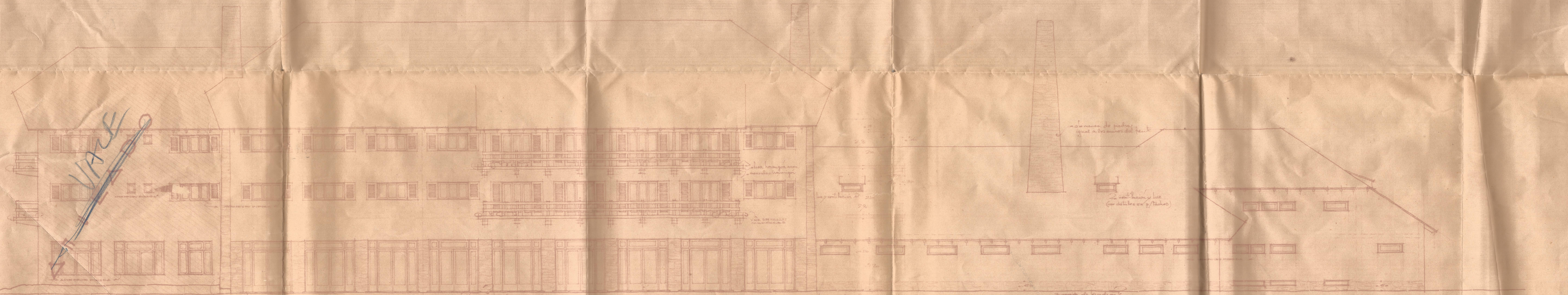

FRENTE NOR OESTE X ESTE (DESARROLLADO)

dimension de piedra  
igual a la del frente

clava de piedra

dimension de piedra  
igual a la del frente

zona de piedra

dimension de piedra  
igual a la del frente

2 vent. baso y luz  
(con detalles en p. / techos)

# HOTEL DE TURISMO "USPALLATA" \*\*

## PLANTA SUBSUELO - ESCALA 1:100 \*

SUPERFICIE CUBIERTA = 530,50 m<sup>2</sup>.

2

Memoria: Julio del 1962.

Diseño: Dr. Arquitecto

Rediseño: Jorge de Velasco

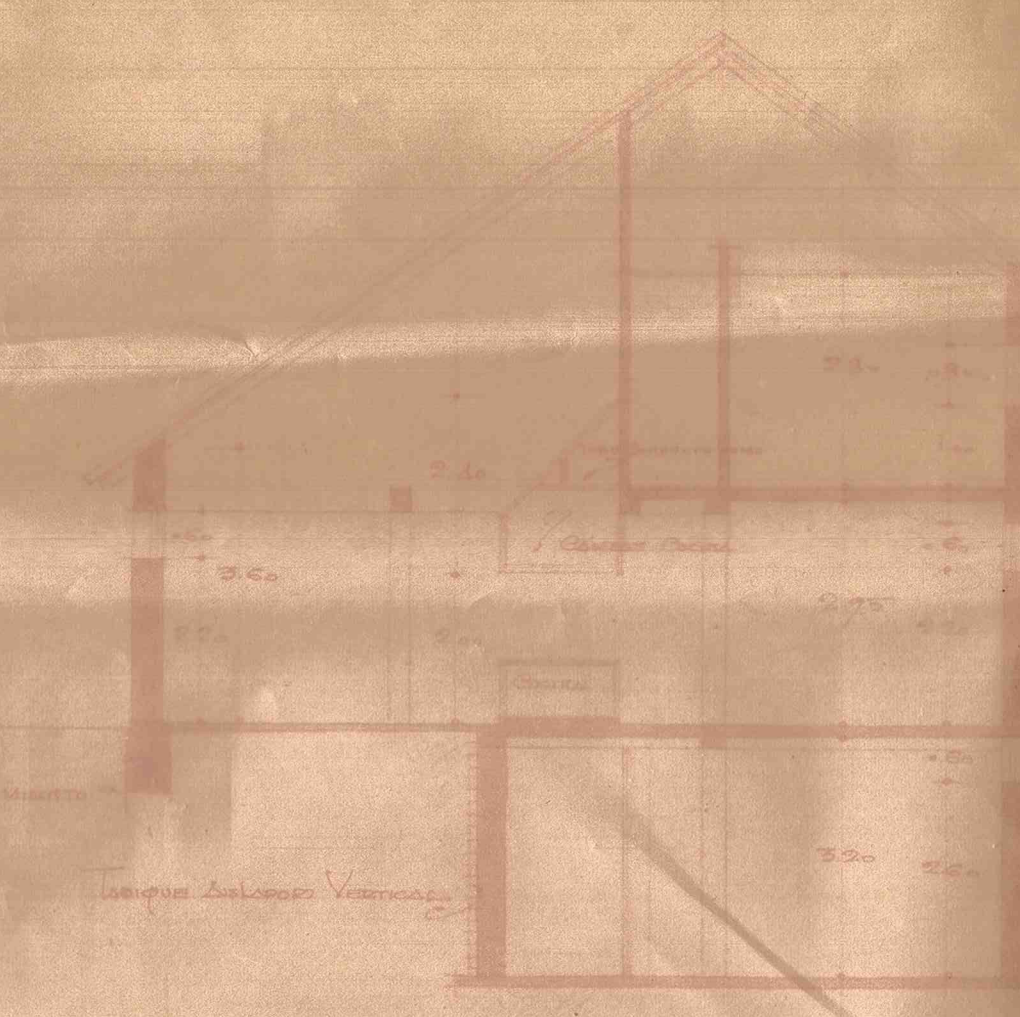

CORTE E-E

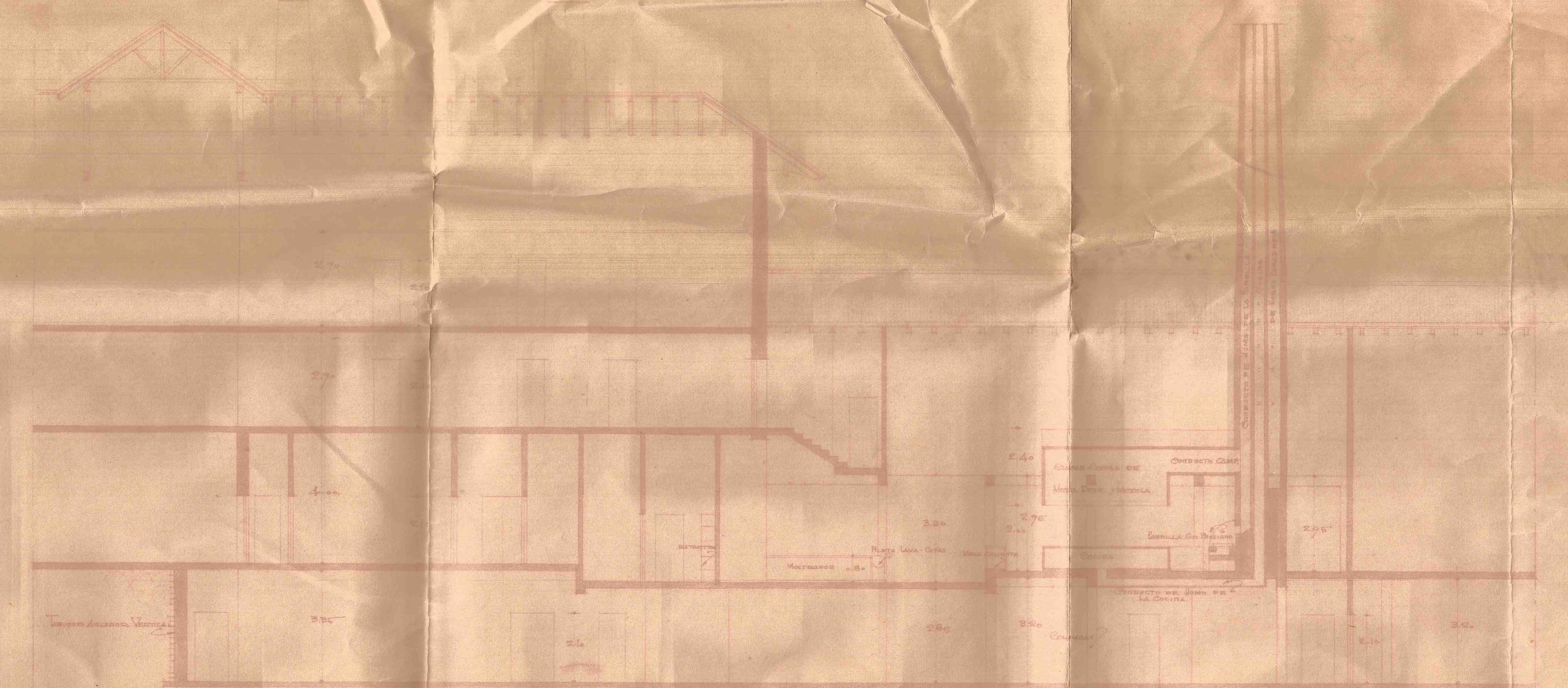

CORTE D-D

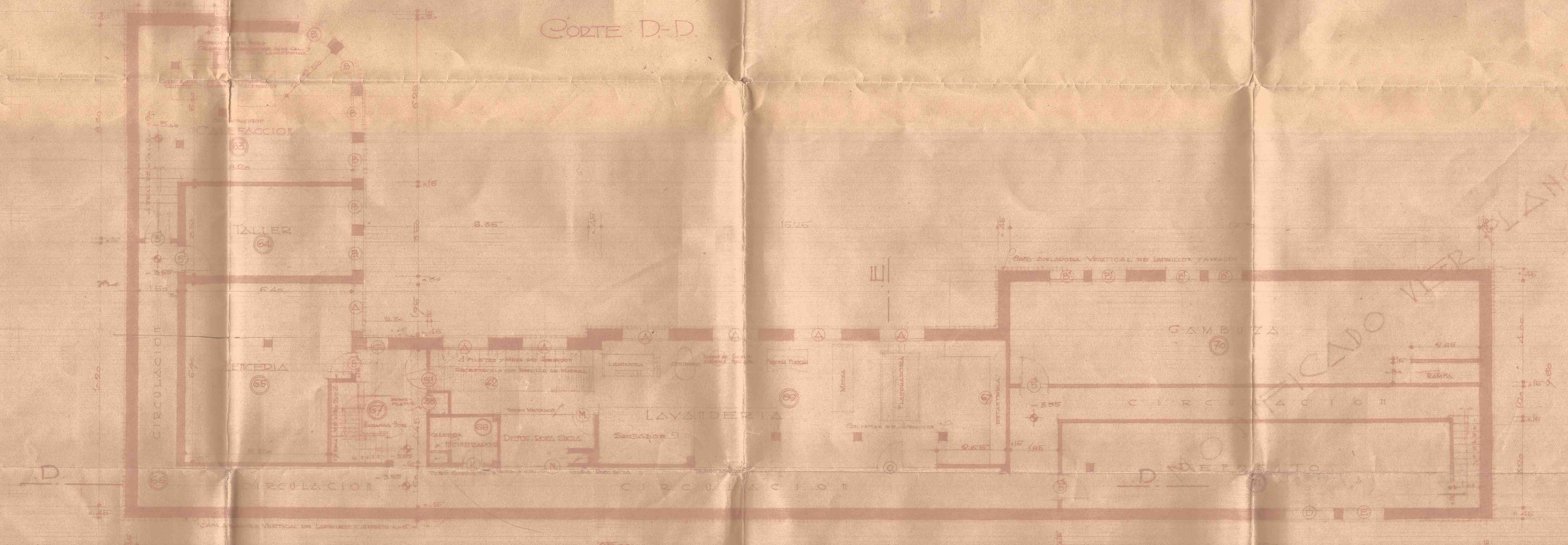

ALICADO VIER BLANCO S.A.

4

PROYECTO DE SERVICIOS LAVANDERIA Y GADAJES HOTEL DE NOTEDILIOS

FACHADA GENERAL ETC. 1:100

Mendoza Julio 1944

Director de Arquitectura Arturo O'F

Preparado R. R.



FACHADA PRINCIPAL CON VISTA AL HOTEL

NOTA:  
 Zócalo esquinas y talud en piedra montada.  
 Cortapuchos de piedra y balcones en general.  
 Detalles: imitación madera en los que son los garajes de hormigón armado.  
 Para la ejecución de los salados, pedir detalle constructivo.

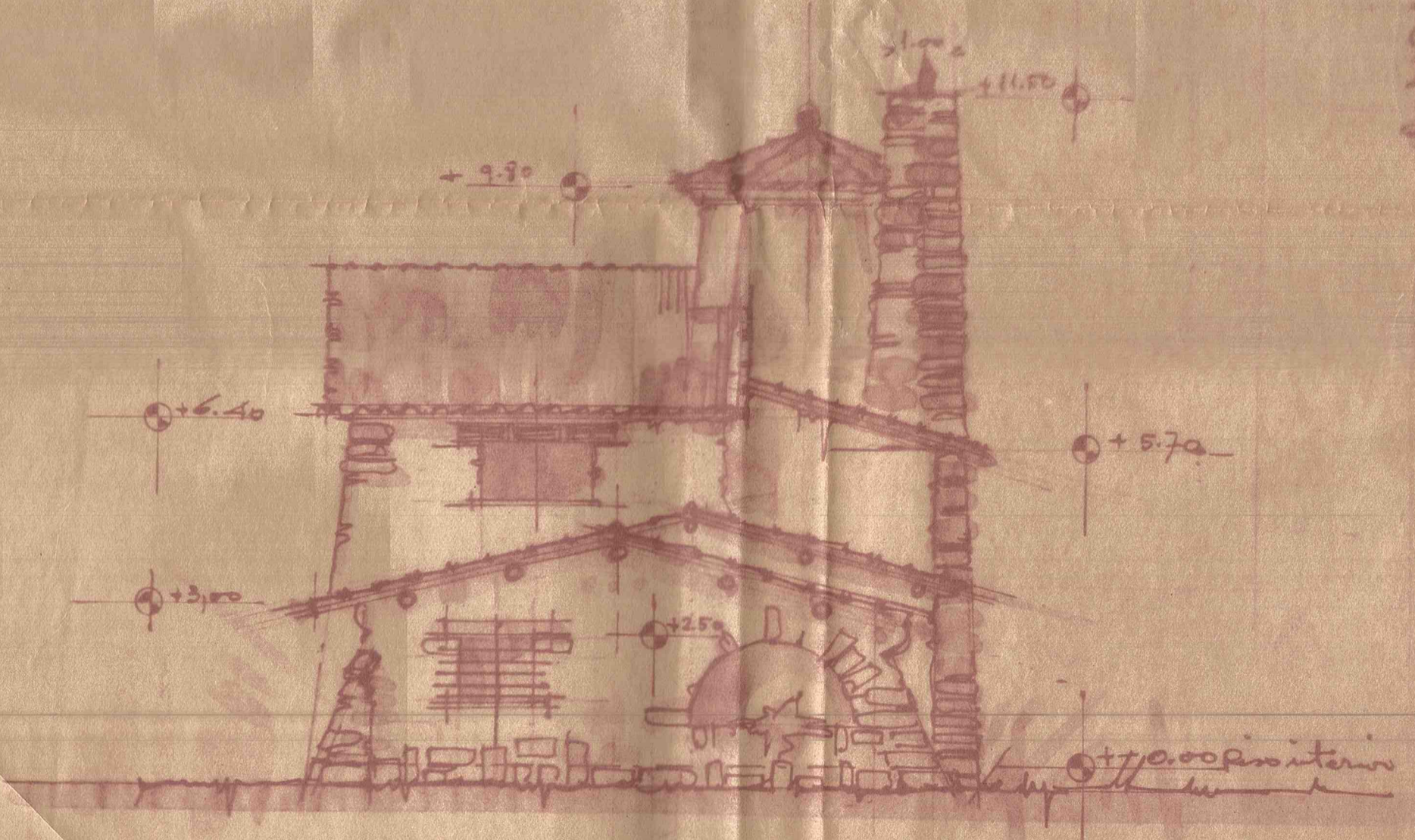

FACHADA LATERAL

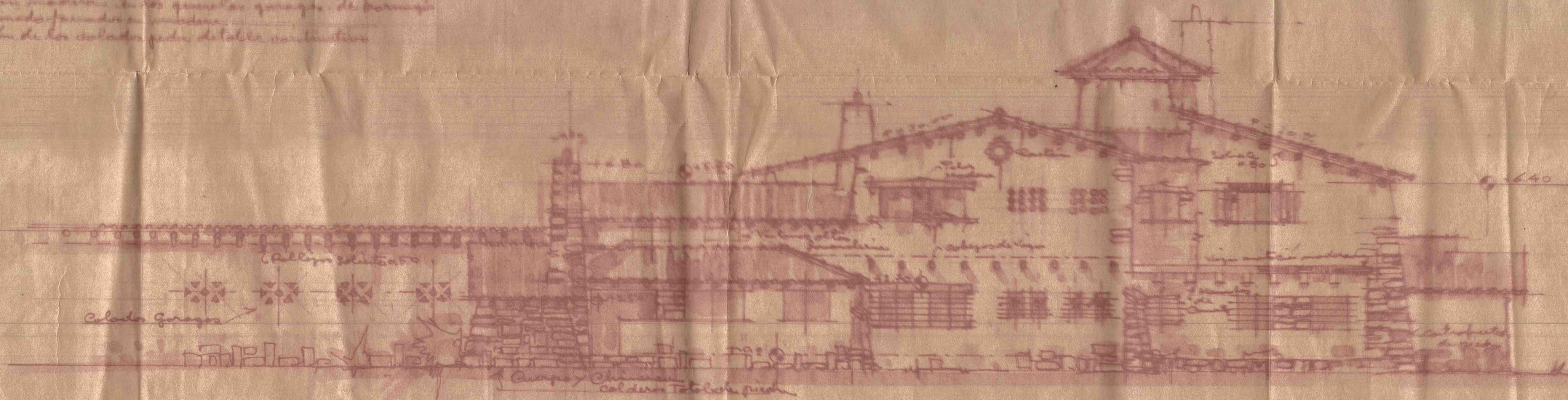

CONTRAFRENTE